

平成 2 8 年 度

市 税 の 概 要

御 殿 場 市

目 次

第 1 総 括	1
1 御殿場市の概要	1
(1) 地勢	1
(2) 位置と面積	1
(3) 市域の変遷	2
(4) 御殿場市の木・花・鳥	2
(5) 人口及び世帯数の推移	2
(6) 平成 2 8 年度御殿場市行政機構図	3
(7) 平成 2 8 年度一般会計歳入歳出予算（当初）	5
(8) 平成 2 7 年度一般会計歳入歳出決算	7
(9) 一般会計歳入額と市税収入額の推移	9
2 税務機構・その他	10
(1) 税務機構	10
(2) 事務分掌	11
3 市税収入状況等	12
(1) 平成 2 7 年度市税徴収実績	12
(2) 市税の収入状況	13
(3) 税率及び納期（平成 2 8 年度）	14
(4) 市税負担状況	16
(5) 市税の賦課徴収に要する経費	17
第 2 市民税	18
1 個人市民税	18
(1) 年度別納税義務者数	18
(2) 年度別課税標準額及び調定額の推移	19
(3) 年度別普通徴収及び特別徴収	19
(4) 平成 2 8 年度所得者区分別課税状況調	20
(5) 課税標準額段階別所得割額調	21
(6) 個人市民税個人負担額割合の比較	22

2	法人市民税	22
	(1) 法人市民税年度別調定額	22
	(2) 法人市民税納税義務者数	23
第3	固定資産税・都市計画税	24
	(1) 納税義務者数の推移	24
	(2) 固定資産税課税標準額及び調定額（当初算定分）	24
	(3) 土地評価額等の調	25
	(4) 土地の評価水準（平均価格）の推移	27
	(5) 家屋評価額等の調	27
	(6) 新增分家屋調査状況	28
	(7) 減少分家屋調査状況	28
	(8) 土地異動処理状況	29
	(9) 家屋異動処理状況	29
	(10) 償却資産の価格等に関する調	30
	(11) 償却資産の段階別納税義務者等に関する調	31
	(12) 都市計画税に関する調	32
	(13) 国有資産等所在市町村交付金	32
第4	諸税	33
	(1) 軽自動車税の推移	33
	イ 軽自動車税課税台数	33
	ロ 調定額の推移	33
	ハ 原動機付自転車標識交付及び返納の状況	34
	(2) 市たばこ税の推移	34
	(3) 入湯税に関する調	34
	(4) 税務証明等の発行件数	35

第5 税 収	35
(1) 市税徴収実績に関する調	35
(2) 納税義務者の推移	36
(3) 年度別市税滞納状況	36
(4) 平成27年度市税滞納繰越額経過調	37
(5) 差押処分執行状況	37
(6) 不納欠損処分	38
イ 平成27年度不納欠損処分状況	38
ロ 年度別不納欠損処分状況	39
(7) 滞納処分の執行停止状況	39
イ 執行停止の税目別内訳	39
ロ 執行停止の事由別内訳	40
(8) 督促状発行の状況	40
(9) 延滞金及び督促手数料の調	40
(10) 市税過誤納金還付状況	41
(11) 平成27年度口座振替による収納状況調	42
(12) 平成27年度口座振替・コンビニによる収納状況	42
(13) 無料税務相談件数	42

第1 総括

1 御殿場市の概要

(1) 地勢

御殿場市は静岡県の東部に位置し、富士と箱根の弓状の裾合に形成された高原のまちです。

この地は分水界で、南斜面は黄瀬川に沿い、北斜面は鮎沢川流域の一带です。市域は、東が箱根外輪山の頂、西は富士山頂に達し、南は裾野市、北は小山町を境としています。面積は194.85 km²で、集落地・山岳地・演習場がおおむね3分の1ずつとなっています。気候は高原のため、夏が涼しいことも特徴としてあげられます。

(2) 位置と面積

□経緯度 東 経 138° 56′ 06″ 0 (市役所)

北 緯 35° 18′ 31″ 4

□海 抜 459.8m (市役所)

□面 積 194.85 km² (東西24km、南北16km)

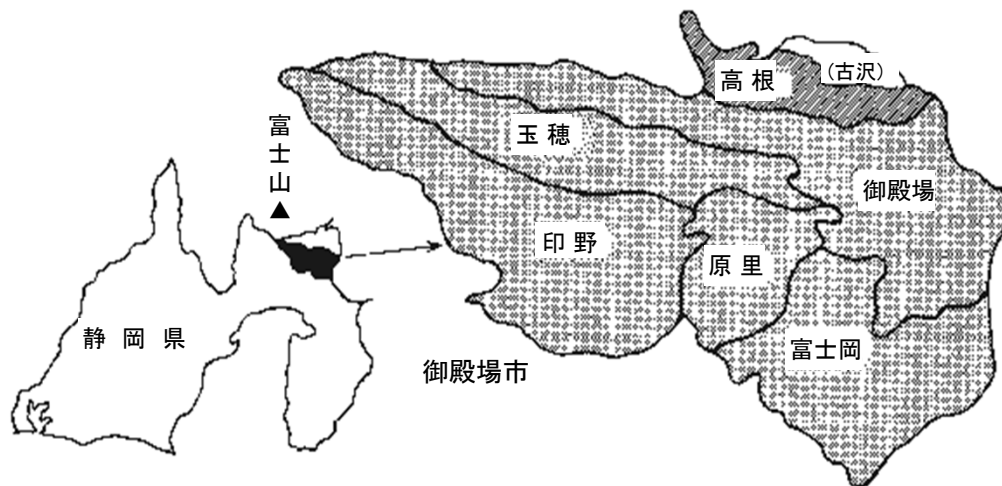

(3) 市域の変遷

昭和30. 2. 11 御殿場町、富士岡村、原里村、玉穂村、印野村を廃し市制を施行

昭和31. 1. 1 駿東郡高根村を編入

昭和32. 9. 1 駿東郡小山町大字古沢を編入

(4) 御殿場市の木・花・鳥

□市の木 けやき

富士山麓に多産し、建築材（大黒柱）として多く用いられます。巨樹に生長するたくましい樹勢は、発展してゆく市の姿を象徴するにふさわしいものです。

□市の花 富士桜

富士山麓に多く自生。樹高は3～4メートルぐらいで、小さな花が樹いっぱい咲き、清純にして気品がある。その美しさは、春の御殿場を代表する景観です。

□市の鳥 くろつぐみ

4月から5月にかけて、南方から富士山麓に渡来する夏鳥です。比較的低い林の中に住み“キョロツ、キョロツ、コケキコキョキ”と美しい声で、朗らかに鳴きます。

(5) 人口及び世帯数の推移

(各年4月1日現在)

区分 \ 年度		28	27	26	25	24	23
人口 (人)	男	45,431	45,432	45,627	45,585	46,043	44,849
	女	43,422	43,544	43,566	43,733	43,959	42,704
	計	88,853	88,976	89,193	89,318	90,002	87,553
世帯数		35,746	35,392	35,159	34,667	34,937	33,399
一世帯当たり人口		2.48	2.51	2.57	2.57	2.62	2.64

平成28年度 御殿場市行政機構図

平成28年4月1日現在

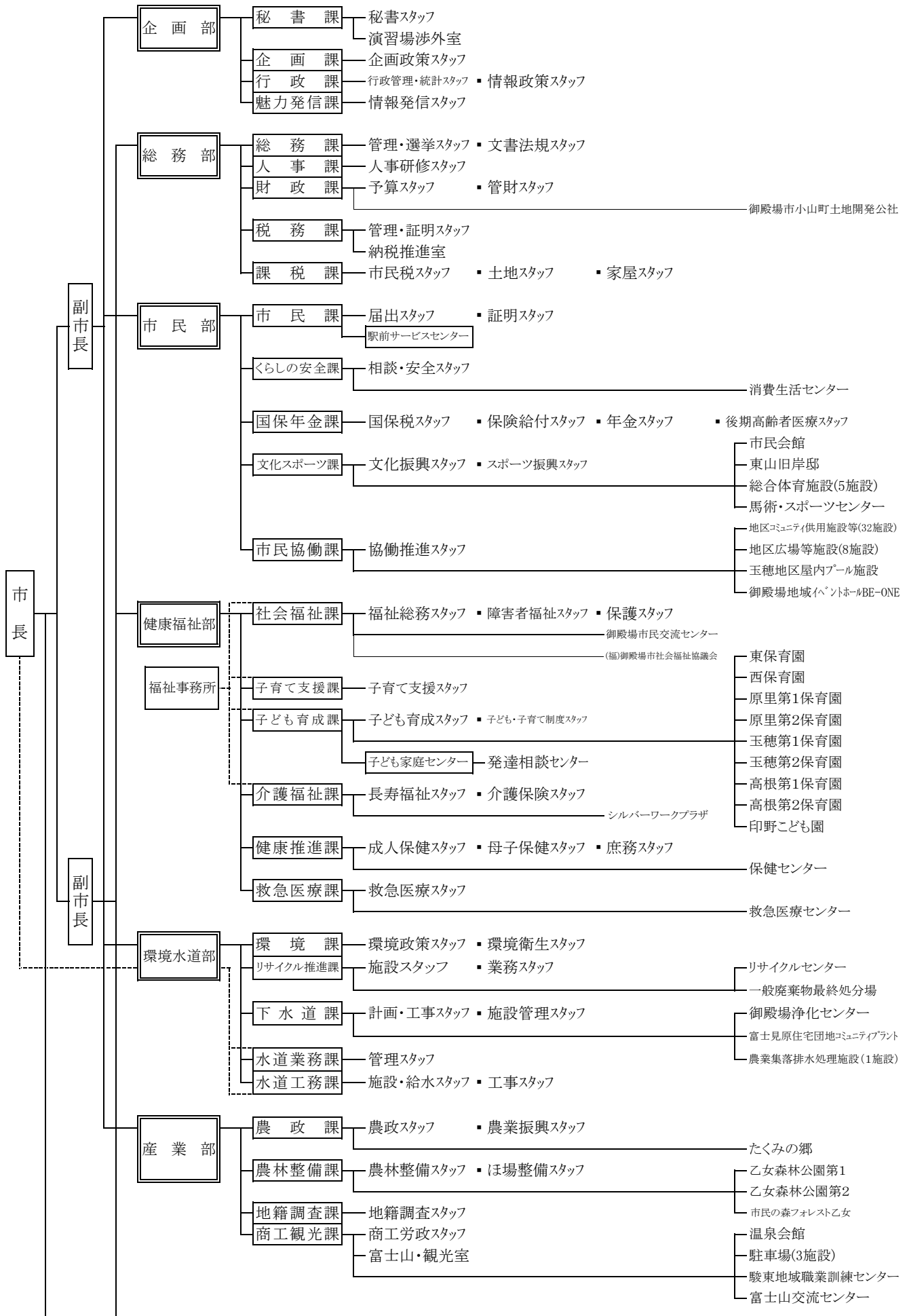

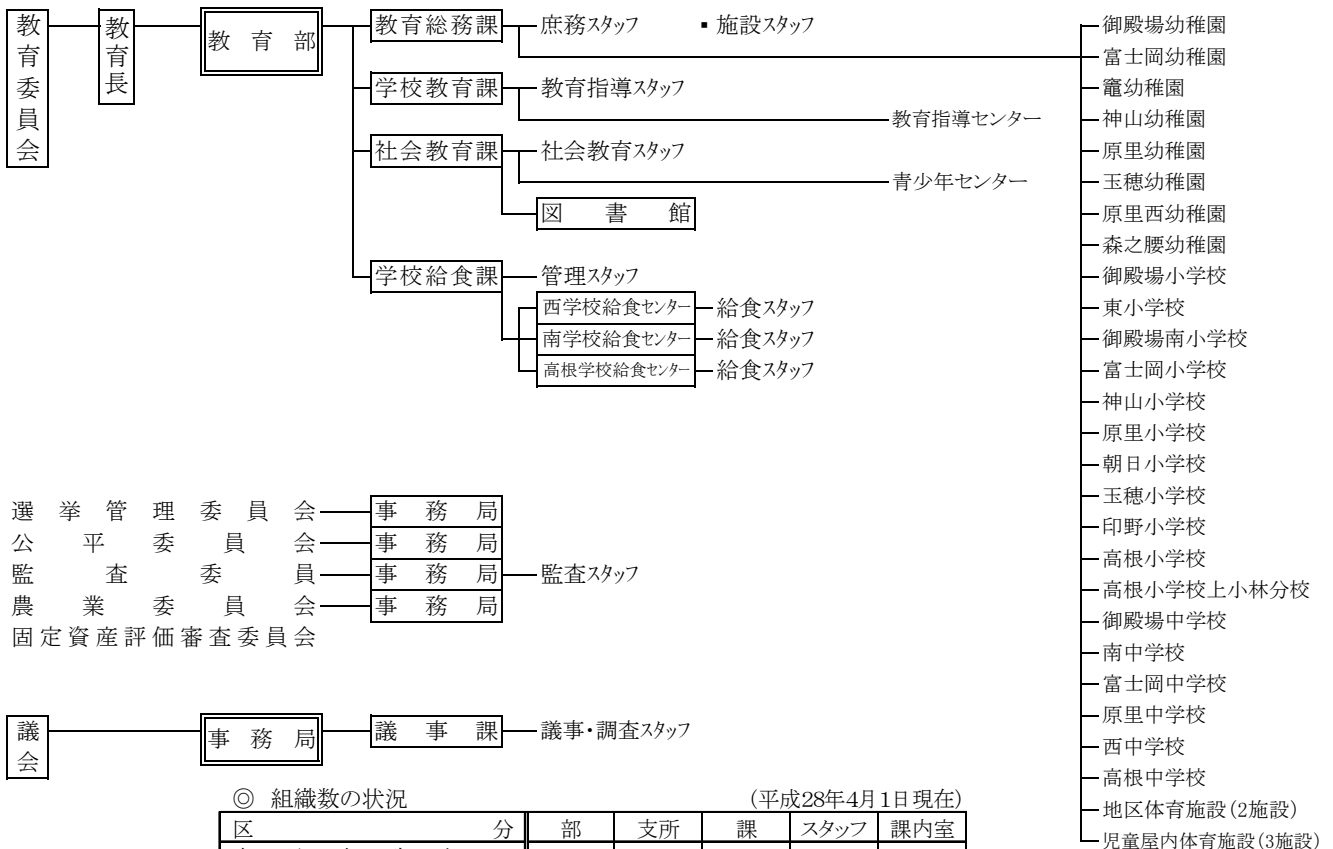
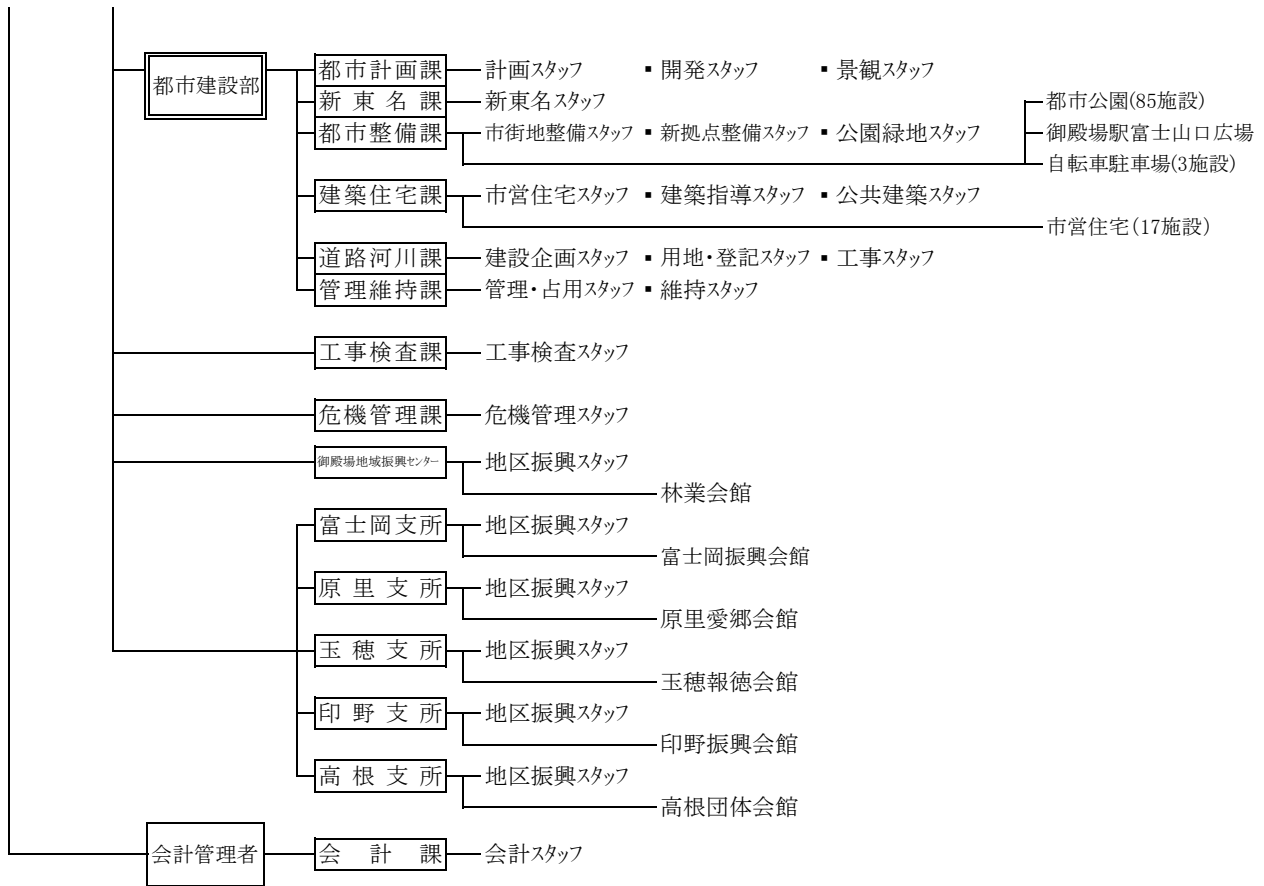

◎ 組織数の状況 (平成28年4月1日現在)

区	分	部	支所	課	スタッフ	課内室
市長	事務局	7	5	37	72	3
議会	事務局			1	1	
選挙管理委員会	事務局					
監査委員会	事務局				1	
農業委員会	事務局					
教育委員会	事務局局及び教育機関	1		4	8	
公営企業				2	3	
合計		8	5	44	85	3

(7)平成28年度一般会計歳入歳出予算(当初)

歳入の部

(単位 千円)

区 分 科 目	本年度予算額 (A)	前年度予算額 (B)	比較増減 (A) - (B)	(A)の 構成比(%)
1 市 税	15,519,280	15,606,300	△ 87,020	40.8
(1) 市 民 税	7,031,590	6,891,000	140,590	(18.5)
(2) 固 定 資 産 税	6,968,940	7,206,400	△ 237,460	(18.3)
(3) 軽 自 動 車 税	213,800	190,800	23,000	(0.6)
(4) 市 た ば こ 税	795,000	800,000	△ 5,000	(2.1)
(5) 特 別 土 地 保 有 税	600	600	0	(0.0)
(6) 都 市 計 画 税	500,200	509,400	△ 9,200	(1.3)
(7) 入 湯 税	9,150	8,100	1,050	(0.0)
2 地 方 譲 与 税	264,000	266,000	△ 2,000	0.7
3 利 子 割 交 付 金	30,000	35,000	△ 5,000	0.1
4 配 当 割 交 付 金	30,000	30,000	0	0.1
5 株 式 等 譲 渡 所 得 割 交 付 金	36,000	36,000	0	0.1
6 地 方 消 費 税 交 付 金	1,390,000	1,390,000	0	3.7
7 ゴ ル フ 場 利 用 税 交 付 金	160,000	180,000	△ 20,000	0.4
8 自 動 車 取 得 税 交 付 金	40,000	40,000	0	0.1
9 国 有 提 供 施 設 等 所 在 市 町 村 助 成 交 付 金	180,000	180,000	0	0.4
10 地 方 特 例 交 付 金	57,000	64,000	△ 7,000	0.1
11 地 方 交 付 税	125,000	360,000	△ 235,000	0.3
12 交 通 安 全 対 策 特 別 交 付 金	16,000	18,000	△ 2,000	0.0
13 分 担 金 及 び 負 担 金	329,039	350,338	△ 21,299	0.8
14 使 用 料 及 び 手 数 料	1,380,124	1,526,698	△ 146,574	3.6
15 国 庫 支 出 金	5,958,759	5,111,277	847,482	15.7
16 県 支 出 金	1,808,709	1,672,934	135,775	4.8
17 財 産 収 入	1,056,060	134,513	921,547	2.8
18 寄 附 金	99,156	169,244	△ 70,088	0.3
19 繰 入 金	4,745,385	5,548,996	△ 803,611	12.5
20 繰 越 金	500,000	500,000	0	1.3
21 諸 収 入	1,069,988	1,128,899	△ 58,911	2.8
22 市 債	3,255,500	3,181,800	73,700	8.6
特別地方消費税交付金	0	1	△ 1	0.0
歳 入 合 計	38,050,000	37,530,000	520,000	100.0

歳出の部

(単位 千円)

科 目	区 分	本年度予算額 (A)	前年度予算額 (B)	比較増減 (A) - (B)	構成比(%)
1	議 会 費	234,710	276,058	△ 41,348	0.6
2	総 務 費	6,518,516	6,762,477	△ 243,961	17.1
3	民 生 費	10,580,474	10,664,525	△ 84,051	27.8
4	衛 生 費	2,691,341	2,964,007	△ 272,666	7.1
5	労 働 費	271,219	328,781	△ 57,562	0.7
6	農 林 水 産 費	839,877	824,439	15,438	2.2
7	商 工 費	535,999	492,072	43,927	1.4
8	土 木 費	7,634,082	7,149,530	484,552	20.1
9	消 防 費	1,424,092	1,361,446	62,646	3.7
10	教 育 費	4,286,313	3,654,018	632,295	11.3
11	災 害 復 旧 費	250	255	△ 5	0.0
12	公 債 費	2,955,802	2,995,075	△ 39,273	7.8
13	諸 支 出 金	1	1	0	0.0
14	予 備 費	77,324	57,316	20,008	0.2
歳 出 合 計		38,050,000	37,530,000	520,000	100.0

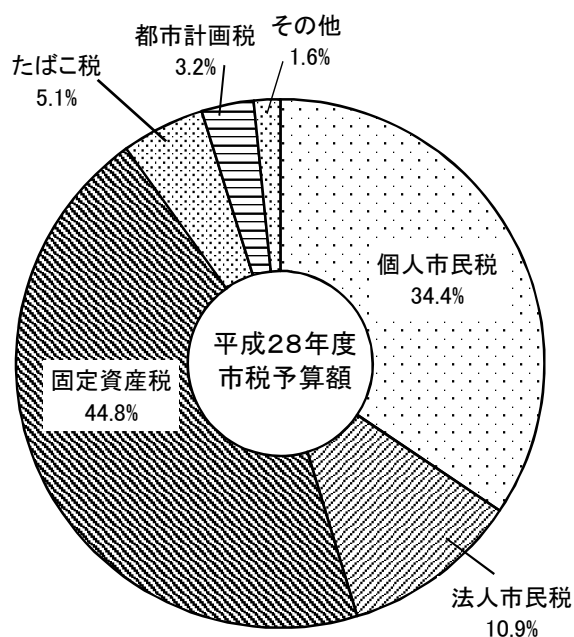
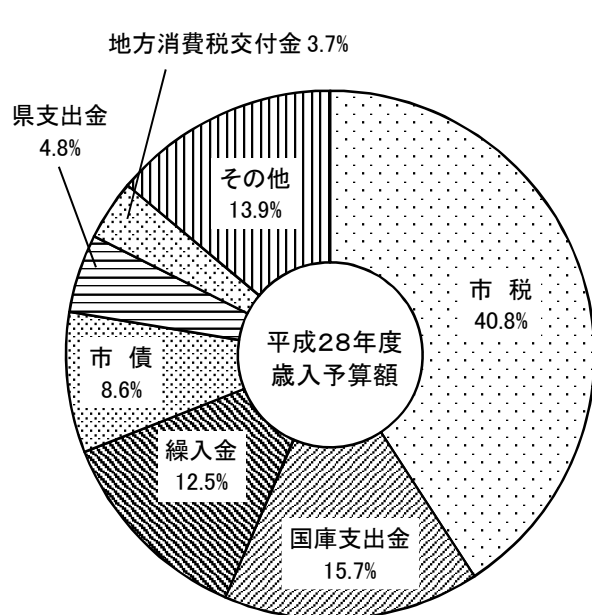

(8) 平成27年度一般会計歳入歳出決算

歳入の部

(単位 千円)

科 目	区 分	予 算 現 額 (A)	収 入 済 額 (B)	増 減 額 (B) - (A)	(B) の構成比 (%)
1	市 税	15,656,300	16,051,684	395,384	42.8
(1)	市 民 税	7,101,000	7,433,591	332,591	(19.9)
(2)	固 定 資 産 税	7,066,400	7,123,852	57,452	(19.0)
(3)	軽 自 動 車 税	182,800	183,054	254	(0.5)
(4)	市 た ば こ 税	800,000	799,779	△ 221	(2.1)
(5)	特 別 土 地 保 有 税	600	2,150	1,550	(0.0)
(6)	都 市 計 画 税	497,400	500,247	2,847	(1.3)
(7)	入 湯 税	8,100	9,011	911	(0.0)
2	地 方 譲 与 税	266,000	272,033	6,033	0.7
3	利 子 割 交 付 金	35,000	27,855	△ 7,145	0.1
4	配 当 割 交 付 金	60,000	78,153	18,153	0.2
5	株 式 等 譲 渡 所 得 割 交 付 金	36,000	82,867	46,867	0.2
6	地 方 消 費 税 交 付 金	1,390,000	1,814,348	424,348	4.8
7	ゴ ル フ 場 利 用 税 交 付 金	180,000	175,774	△ 4,226	0.5
8	自 動 車 取 得 税 交 付 金	40,000	69,761	29,761	0.2
9	国 有 提 供 施 設 等 所 在 市 町 村 助 成 交 付 金	180,000	182,842	2,842	0.5
10	地 方 特 例 交 付 金	64,000	53,899	△ 10,101	0.1
11	地 方 交 付 税	310,000	96,718	△ 213,282	0.3
12	交 通 安 全 対 策 特 別 交 付 金	18,000	18,427	427	0.0
13	分 担 金 及 び 負 担 金	344,291	352,516	8,225	0.9
14	使 用 料 及 び 手 数 料	1,493,698	1,376,245	△ 117,453	3.7
15	国 庫 支 出 金	5,403,114	4,941,143	△ 461,971	13.2
16	県 支 出 金	1,750,188	1,617,206	△ 132,982	4.3
17	財 産 収 入	116,660	172,644	55,984	0.5
18	寄 附 金	849,849	814,406	△ 35,443	2.2
19	繰 入 金	5,006,507	4,523,374	△ 483,133	12.1
20	繰 越 金	1,443,016	1,443,016	0	3.8
21	諸 収 入	1,096,183	1,116,685	20,502	3.0
22	市 債	2,717,400	2,209,400	△ 508,000	5.9
	特 別 地 方 消 費 税 交 付 金	1	0	△ 1	0.0
	歳 入 合 計	38,456,207	37,490,996	△ 965,211	99.9

歳 出 の 部

(単位 千円)

科 目	区 分	予 算 現 額 (A)	支 出 済 額 (B)	増 減 額 (A) - (B)	(B) の 構 成 比 (%)
1	議 会 費	274,695	270,823	3,872	0.8
2	総 務 費	7,924,925	7,433,048	491,877	20.9
3	民 生 費	10,955,601	10,591,550	364,051	29.7
4	衛 生 費	2,693,977	2,429,356	264,621	6.8
5	労 働 費	328,781	315,279	13,502	0.9
6	農 林 水 産 費	824,266	792,299	31,967	2.2
7	商 工 費	758,058	599,847	158,211	1.7
8	土 木 費	6,573,741	5,463,530	1,110,211	15.3
9	消 防 費	1,360,690	1,345,963	14,727	3.8
10	教 育 費	3,673,575	3,363,467	310,108	9.4
11	災 害 復 旧 費	62,255	53,256	8,999	0.2
12	公 債 費	2,995,075	2,954,687	40,388	8.3
13	諸 支 出 金	1	0	1	0.0
14	予 備 費	30,567	0	30,567	0.0
歳 出 合 計		38,456,207	35,613,105	2,843,102	100.0

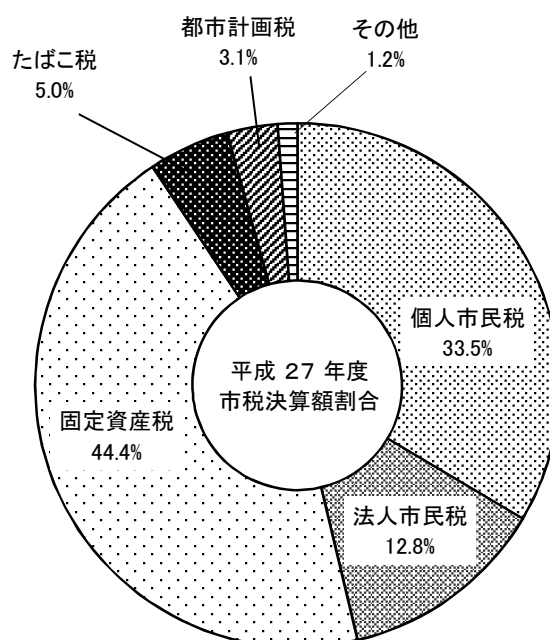
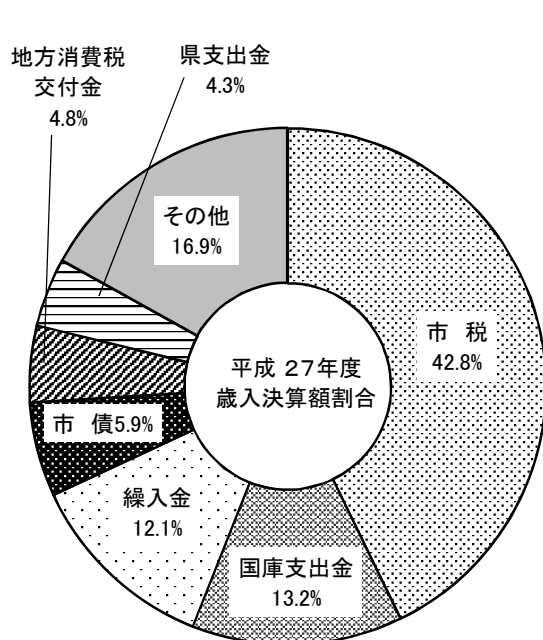

(9) 一般会計歳入額と市税収入額の推移

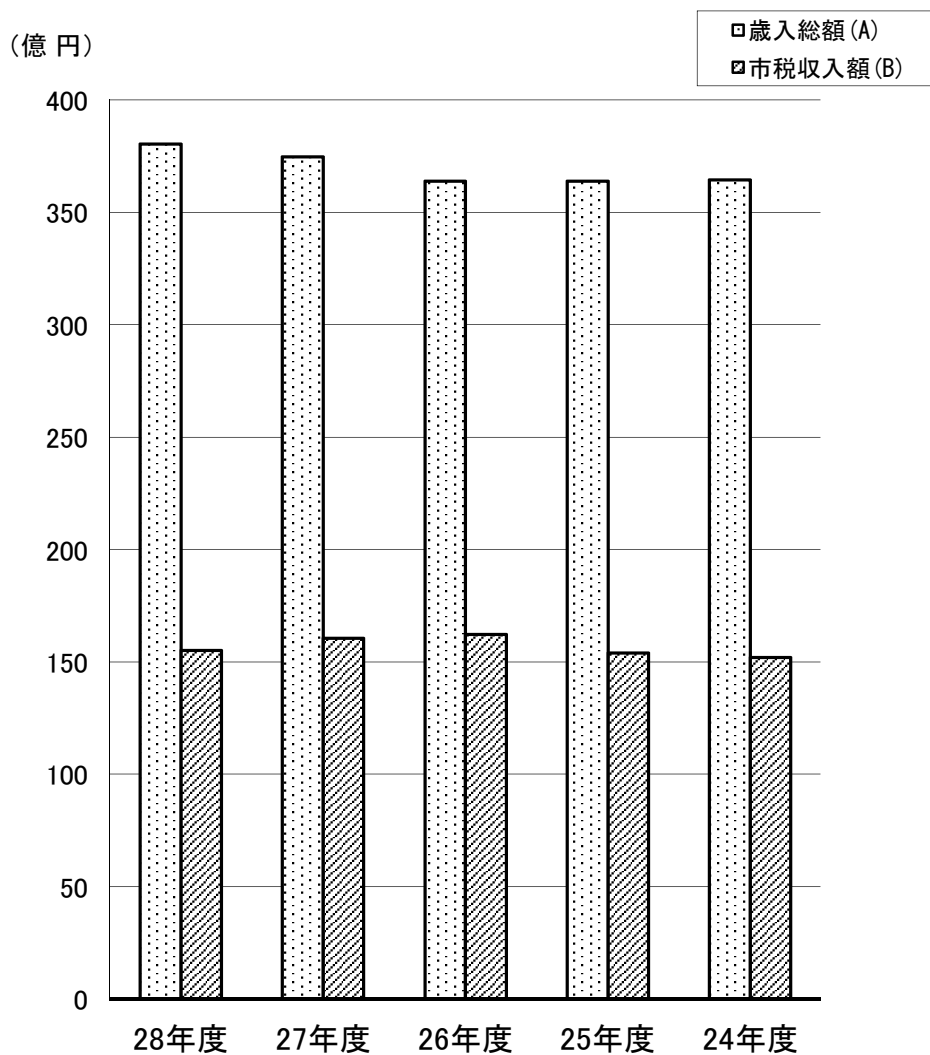

区分 \ 年度	28年度	27年度	26年度	25年度	24年度
歳入総額 (A)	38,050,000	37,490,996	36,396,296	36,411,807	36,470,464
市税収入額 (B)	15,519,280	16,051,684	16,246,244	15,398,978	15,199,479
市税の割合 (B) / (A)	40.8%	42.8%	44.6%	42.3%	41.7%

(単位 千円)

(注) 平成28年度は当初予算額、その他の年度は決算額による。

2 税務機構・その他

(1) 税務機構

(平成29年4月1日現在 単位：人)

職名 課係名	税 務 課			課 税 課				合 計
	管理・証明 スタッフ	納税推進室	小 計	市民税スタッフ	土地スタッフ	家屋スタッフ	小 計	
次 長	1	0	1	0	0	0	0	1
課 長	0	0	0	1	0	0	1	1
参 事	0	0	0	0	0	0	0	0
課長補佐	0	0	0	0	1	0	1	1
室 長	0	1	1	0	0	0	0	1
副 参 事	1	0	1	1	0	1	2	3
主 幹	0	0	0	0	1	0	1	1
副 主 幹	0	0	0	0	0	0	0	0
主 任	0	0	0	1	0	0	1	1
副 主 任	1	4	5	2	2	1	5	10
主 事	3	4	7	5	1	4	10	17
計	6	9	15	10	5	6	21	36

(2) 事務分掌

税 務 課

- (1) 税務の証明に関する事。
- (2) 原動機付自転車の標識交付及び軽自動車税の賦課に関する事。
- (3) 市たばこ税の賦課に関する事。
- (4) 入湯税の賦課に関する事。
- (5) 市税の収納に関する事。
- (6) 市税（国民健康保険税を除く。）の過誤納金に関する事。
- (7) 市税の滞納整理及び滞納処分に関する事。
- (8) 市税の交付要求に関する事。
- (9) 市税（国民健康保険税を除く。）の欠損処分に関する事。
- (10) 税務の相談及び納税奨励に関する事。
- (11) 納税推進協議会に関する事。
- (12) 固定資産評価審査委員会に関する事。
- (13) 市税の口座振替に関する事。
- (14) 税務統計に関する事。
- (15) 自動車臨時運行許可に関する事。
- (16) 他の課に属さない税に関する事。

課 税 課

- (1) 市民税の賦課に関する事。
- (2) 固定資産税の評価及び賦課に関する事。
- (3) 都市計画税の賦課に関する事。
- (4) 特別土地保有税に関する事。
- (5) 国有資産等所在市町村交付金に関する事。

3 市税収入状況等

(1) 平成27年度市税徴収実績

(単位 千円)

税目	区分	予算現額	調定額	収入済額	収 納 率		不納欠損額
					27年度(%)	26年度(%)	
1	市 民 税	7,101,000	7,824,213	7,433,591	95.0	94.1	42,029
	個人						
	現年課税分	5,203,000	5,356,316	5,274,642	98.5	98.2	46
	滞納繰越分	75,600	404,155	106,631	26.4	23.7	40,948
	法人						
	現年課税分	1,820,000	2,052,397	2,049,939	99.9	99.8	0
	滞納繰越分	2,400	11,345	2,379	21.0	21.3	1,035
2	固 定 資 産 税	7,066,400	7,587,359	7,123,852	93.9	93.5	67,387
	現年課税分	6,931,000	7,104,442	7,004,436	98.6	98.5	58
	滞納繰越分	120,000	467,496	103,995	22.2	21.3	67,329
	交 付 金	15,400	15,421	15,421	100.0	100.0	0
3	軽自動車税	182,800	192,285	183,054	95.2	94.2	1,210
	現年課税分	180,000	183,099	180,408	98.5	98.0	0
	滞納繰越分	2,800	9,186	2,646	28.8	27.0	1,210
4	市たばこ税	800,000	799,779	799,779	100.0	100.0	0
5	特別土地保有税	600	12,792	2,150	16.8	11.6	0
	現年課税分	0	0	0	0.0	0.0	0
	滞納繰越分	600	12,792	2,150	16.8	11.6	0
6	都市計画税	497,400	532,865	500,247	93.9	93.5	4,742
	現年課税分	489,000	499,966	492,929	98.6	98.5	4
	滞納繰越分	8,400	32,899	7,318	22.2	21.3	4,738
7	入 湯 税	8,100	9,011	9,011	100.0	100.0	0
	総 計	15,656,300	16,958,304	16,051,684	94.7	94.0	115,368
内 訳	現年課税分	15,446,500	16,020,431	15,826,565	98.8	98.6	108
	滞納繰越分	209,800	937,873	225,119	24.0	22.3	115,260

(2) 市税の収入状況

(単位 千円)

税目		区分	平成27年度			平成26年度		
			調定額	収入額	収納率(%)	調定額	収入額	収納率(%)
1 市 民 税	個人 市 民 税	現年分	5,356,316	5,274,642	98.5	5,264,416	5,169,363	98.2
		滞繰分	404,155	106,631	26.4	476,733	112,921	23.7
		計	5,760,471	5,381,273	93.4	5,741,149	5,282,284	92.0
	法人 市 民 税	現年分	2,052,397	2,049,939	99.9	2,267,012	2,263,507	99.8
		滞繰分	11,345	2,379	21.0	11,296	2,400	21.3
		計	2,063,742	2,052,318	99.4	2,278,308	2,265,907	99.5
合計	7,824,213	7,433,591	95.0	8,019,457	7,548,191	94.1		
2 固 定 資 産 税	固定 資 産 税	現年分	7,104,442	7,004,436	98.6	7,189,705	7,078,999	98.5
		滞繰分	467,496	103,995	22.2	492,236	105,023	21.3
		計	7,571,938	7,108,431	93.9	7,681,941	7,184,022	93.5
	交付金	15,421	15,421	100.0	16,073	16,073	100.0	
	合計	7,587,359	7,123,852	93.9	7,698,014	7,200,095	93.5	
3 軽 自 動 車 税	現年分	183,099	180,408	98.5	178,742	175,078	98.0	
	滞繰分	9,186	2,646	28.8	10,121	2,737	27.0	
	合計	192,285	183,054	95.2	188,863	177,815	94.2	
4 市たばこ税			799,779	799,779	100.0	804,843	804,843	100.0
5 保 特 有 別 税 土 地	現年分	0	0	0.0	0	0	0.0	
	滞繰分	12,792	2,150	16.8	14,463	1,672	11.6	
	合計	12,792	2,150	16.8	14,463	1,672	11.6	
6 都 市 計 画 税	現年分	499,966	492,929	98.6	505,214	497,435	98.5	
	滞繰分	32,899	7,318	22.2	34,589	7,380	21.3	
	合計	532,865	500,247	93.9	539,803	504,815	93.5	
7 入湯税			9,011	9,011	100.0	8,813	8,813	100.0
総計			16,958,304	16,051,684	94.7	17,274,256	16,246,244	94.0
内 訳	現年分	16,020,431	15,826,565	98.8	16,234,818	16,014,111	98.6	
	滞繰分	937,873	225,119	24.0	1,039,438	232,133	22.3	

(3) 税率及び納期（平成28年度）

税 目	税 率 等		納 期 限 等	
	区 分	税 率		
1 市 民 税 (1) 個 人	均 等 割	3,500円	* 普通徴収 第1期 6月30日 第2期 8月31日 第3期 10月31日 第4期 1月31日 * 特別徴収 6月から翌年5月までの毎月とし 納期限は当該月の翌月の10日	
	所 得 割	6%		
(2) 法 人	均	資本金等50億円超	年 額	* 申告納付 決算後2ヶ月以内 * 従業員数は市内での人数
		従業員数50人超	3,000,000円	
	〃 50人以下	410,000円		
	等	資本金等10億円超 50億円以下	年 額	
			従業員数50人超	
		〃 50人以下	410,000円	
		資本金等1億円超 10億円以下	年 額	
			従業員数50人超	
		〃 50人以下	160,000円	
	割	資本金等1千万円超 1億円以下	年 額	
			従業員数50人超	
		〃 50人以下	130,000円	
		資本金等1千万円以下	年 額	
			従業員数50人超	
〃 50人以下		50,000円		
法 人 税 割 税 率		9.7%		

税 目	税 率 等			納 期 限 等						
	区 分	標準税率	新 税 率							
2 固定資産税	免税点 土 地 30万円 家 屋 20万円 償却資産 150万円	1.4%			第1期 5月2日 第2期 8月1日 第3期 12月26日 第4期 2月28日					
3 軽自動車税	区 分		標準税率	新 税 率 ※1	重課税率 ※2	※1 平成27年4月1日以後に初めて車両番号の指定を受けたものの税率(年額) ※2 賦課期日において初めて車両番号の指定を受けてから13年を超えているものの税率(年額) 5月31日				
	原付 自転車	50cc以下		2,000円						
		90cc以下		2,000円						
		125cc以下		2,400円						
		ミニカ		3,700円						
	軽自 動車	二輪(側車を含む)		3,600円	3,900円		4,600円			
		三輪		3,100円						
		四 輪	乗 営 業 用	5,500円				6,900円	8,200円	
			用 自 家 用	7,200円				10,800円	12,900円	
			貨 物	営 業 用				3,000円	3,800円	4,500円
				自 家 用				4,000円	5,000円	6,000円
小型 特殊 自動車	農 耕 用	2,400円								
	そ の 他	5,900円								
二輪小型自動車		6,000円								
4 市たばこ税	1,000本につき(旧3級品以外)		5,262円		翌月末日まで					
	1,000本につき(旧3級品)					2,925円				
5 都市計画税	固定資産税と同じ		0.2%		固定資産税と同じ					
6 入湯税	鉱泉浴場における入湯客1人1日 (日帰り入浴する者を除く)		150円		翌月15日まで(特別徴収)					

※軽自動車税のうち、三輪以上の軽自動車で平成27年4月1日から平成28年3月31日までに初めて車両番号の指定を受けたもので燃費基準により平成28年度の軽自動車税についてグリーン化特例(軽課)を適用

(4) 市税負担状況

区 分 \ 年 度		27	26	25	24
一 般 会 計 歳 入 額 (千円)		37,490,996	36,396,296	36,411,807	36,470,464
同上に占める市税の割合 (%)		42.8	44.6	42.3	41.7
市税収入額	総 額 (千円)	16,051,684	16,246,244	15,398,978	15,199,479
	市民1人当り (円)	180,405	182,147	172,406	168,879
	一世帯当り (円)	453,540	462,079	444,197	435,054
市 民 税	総 額 (千円)	7,433,591	7,548,191	6,792,310	6,749,457
	市民1人当り (円)	83,546	84,628	76,046	74,992
	一世帯当り (円)	210,036	214,687	195,930	193,189
固定資産税	総 額 (千円)	7,123,852	7,200,095	7,085,054	7,011,579
	市民1人当り (円)	80,065	80,725	79,324	77,905
	一世帯当り (円)	201,284	204,787	204,375	200,692
軽自動車税	総 額 (千円)	183,054	177,815	173,972	168,991
	市民1人当り (円)	2,057	1,994	1,948	1,878
	一世帯当り (円)	5,172	5,057	5,018	4,837
市たばこ税	総 額 (千円)	799,779	804,843	844,672	771,801
	市民1人当り (円)	8,989	9,024	9,457	8,575
	一世帯当り (円)	22,598	22,892	24,365	22,091
特 別 土 地 保 有 税	総 額 (千円)	2,150	1,672	0	1,000
	市民1人当り (円)	24	19	0	50
	一世帯当り (円)	61	48	0	0
都市計画税	総 額 (千円)	500,247	504,815	494,679	488,193
	市民1人当り (円)	5,622	5,660	5,538	5,424
	一世帯当り (円)	14,134	14,358	14,269	13,974
入 湯 税	総 額 (千円)	9,011	8,813	8,291	8,458
	市民1人当り (円)	101	99	93	94
	一世帯当り (円)	255	251	239	242

(注) 各年度とも決算額

(5) 市税の賦課徴収に要する経費

(単位 千円)

区 分		年 度	27	26	25	24
税 収 入 額	(1) 市 税		16,051,684	16,246,244	15,398,978	15,199,479
	(2) 個人 の 県 民 税		3,495,765	3,424,460	3,437,719	3,372,772
	(3) 合 計		19,547,449	19,670,704	18,836,697	18,572,251
徴 税 費	人 件 費	(4) 基 本 給	108,360	108,117	108,156	111,981
		(5) 諸 手 当	63,582	61,254	59,387	64,165
		① 時 間 外 手 当	6,413	5,062	4,465	5,981
		② 税 務 特 別 手 当	413	298	—	—
		③ そ の 他 の 手 当	56,756	55,894	54,922	58,184
		(6) そ の 他	34,341	34,086	34,044	35,458
		(7) 小 計	206,283	203,457	201,587	211,604
	需 用 費	(8) 旅 費	270	375	387	379
		(9) 賃 金	29,768	28,752	32,486	33,742
		(10) そ の 他	6,422	7,171	5,815	7,234
		(11) 小 計	36,460	36,298	38,688	41,355
奨 励 金 及 び こ れ に 類 する 経 費	(12) 納 期 前 納 付 奨 励 金	—	—	—	—	
	(13) 納 税 組 合 交 付 金	370	370	380	380	
	(14) 納 税 組 合 奨 励 金	—	—	—	—	
	(15) そ の 他	163	163	158	281	
	(16) 小 計	533	533	538	661	
そ の 他	(17) そ の 他	57,493	82,567	75,102	49,070	
合 計	(18) 合 計	300,769	322,855	315,915	302,690	
個 人 県 民 税 徴 収 取 扱 費	(19) 納 税 通 知 書 の 数 を 基 準 に し た 額	—	—	—	—	
	(20) 納 税 義 務 者 数 に 政 令 で 定 め る 額 を 乗 じ た 額	143,277	143,943	144,744	143,838	
	(21) 徴 収 額 を 基 準 に し た 額	8,523	12,385	10,825	6,574	
	(22) 報 奨 金 の 額 に 相 当 す る 額	—	—	—	—	
	(23) 合 計	151,800	156,328	155,569	150,412	
	(24) (18) — (23)	148,969	166,527	160,346	152,278	
税 収 入 額 に 対 す る 徴 収 費 割 合 (%)	(25) (18) / (3)	1.5	1.6	1.7	1.6	
	(26) (24) / (1)	1.0	1.0	1.0	1.0	

(資料 課税状況調)

第2 市民税

1 個人市民税

(1) 年度別納税義務者数

(資料 課税状況調)

年度	区分	均等割 の み	所得割 の み	所得割 均 等 割	計	前年比	均等割納 税義務者	所得割納 税義務者
		人	人	人	人	%	人	人
28	普通徴収	1,401		7,596	8,997	100.0	8,997	7,596
	給与 特別徴収	1,629		31,503	33,132	102.3	33,132	31,503
	年金 特別徴収	2,117		6,341	8,458	104.3	8,458	6,341
	計	3,878		44,336	48,214	101.3	48,214	44,336
27	普通徴収	1,461		7,538	8,999	104.6	8,999	7,538
	給与 特別徴収	1,578		30,808	32,386	100.9	32,386	30,808
	年金 特別徴収	2,055		6,052	8,107	100.8	8,107	6,052
	計	3,866		43,745	47,611	99.6	47,611	43,745
26	普通徴収	445		8,159	8,604	93.2	8,604	8,159
	給与 特別徴収	1,435		30,666	32,101	100.4	32,101	30,666
	年金 特別徴収	1,925		6,117	8,042	104.5	8,042	6,117
	計	3,805		44,010	47,815	99.5	47,815	44,010
25	普通徴収	491		8,740	9,231	104.2	9,231	8,740
	給与 特別徴収	1,376		30,607	31,983	99.9	31,983	30,607
	年金 特別徴収	1,779		5,919	7,698	105.1	7,698	5,919
	計	3,646		44,424	48,070	100.5	48,070	44,424
24	普通徴収	581		8,280	8,861	70.8	8,861	8,280
	給与 特別徴収	1,304		30,725	32,029	111.6	32,029	30,725
	年金 特別徴収	1,637		5,687	7,324	103.5	7,324	5,687
	計	3,522		44,294	47,816	100.0	47,816	44,294

* 給与特別徴収でかつ年金特別徴収該当者は、両方に含むため計は一致しない

(2) 年度別課税標準額及び調定額の推移

(資料 課税状況調)

年度	課税標準額 (千円)	前年比 (%)	平均税率 (%)	調定額 (千円)			前年比 (%)
				所得割額	均等割額	合計	
28	91,580,066	102.0	6.0	5,231,252	167,787	5,399,039	101.6
27	89,744,656	101.7	6.0	5,146,609	165,691	5,312,300	102.1
26	88,212,691	99.8	6.0	5,036,484	167,353	5,203,837	99.6
25	88,407,614	100.2	6.0	5,080,028	144,210	5,224,238	99.9
24	88,194,801	103.9	6.0	5,084,795	143,448	5,228,243	104.6

(3) 年度別普通徴収及び特別徴収

区分 \ 年度		28	27	26	25	24
調定額総額	調定額(千円)	5,399,039	5,312,300	5,203,837	5,224,238	5,228,243
	前年比(%)	101.6	102.1	99.6	99.9	104.6
普通徴収	調定額(千円)	900,187	904,449	908,227	917,153	888,654
	前年比(%)	99.5	99.6	99.0	103.2	73.4
給与特別徴収	調定額(千円)	4,231,686	4,149,029	4,027,601	4,045,170	4,078,867
	前年比(%)	102.0	103.0	99.6	99.2	115.7
年金特別徴収	調定額(千円)	267,166	258,822	268,009	261,915	260,722
	前年比(%)	103.2	96.6	102.3	100.5	100.0
構成比	普通徴収(%)	16.7	17.0	17.5	17.6	17.0
	給与特別徴収(%)	78.4	78.1	77.4	77.4	78.0
	年金特別徴収(%)	4.9	4.9	5.2	5.0	5.0

(4) 平成28年度所得者区分別課税状況調

(資料 課税状況調)

区分 所得者区分	均等割のみを納める者		均等割と所得割を納める者		
	納税義務者数 (A)	均等割額 (B)	納税義務者数 (C)	均等割額 (D)	所得割額 (E)
給与所得者	人 2,040	千円 7,140	人 36,280	千円 126,980	千円 4,425,646
営業所得者	214	749	1,211	4,239	177,064
農業所得者	7	24	15	53	3,037
その他の所得者	1,342	4,697	6,830	23,905	625,505
家屋敷分のみ	271	949			
計	3,874	13,559	44,336	155,177	5,231,252

区分 所得者区分	合計				
	均等割を納める者		所得割を納める者		納税義務者数 (A)+(C)
	納税義務者数 (A)+(C)	均等割額 (B)+(D)	納税義務者数 (C)	所得割額 (E)	
給与所得者	人 38,320	千円 134,120	人 36,280	千円 4,425,646	人 38,320
営業所得者	1,425	4,988	1,211	177,064	1,425
農業所得者	22	77	15	3,037	22
その他の所得者	8,172	28,602	6,830	625,505	8,172
家屋敷分のみ	271	949			271
計	48,210	168,736	44,336	5,231,252	48,210

(5) 課税標準額段階別所得割額調

(資料 課税状況調)

区 分	平成 28 年 度								
	納税義務者数	所得合計 (譲渡等含)	課税標準額	算出税額	税 額 控除額	税 額 調整額	配当割額 の控除額	株式等譲渡 所得割額の 控 除 額	所 得 割 額
10万円以下 の金額	人 519	千円 1,786,669	千円 851,254	千円 27,825	千円 1,960	千円 2	千円 18	千円 0	千円 25,845
10万円を超え 100万円以下	13,211	18,686,430	8,196,857	480,588	34,942	293	391	205	444,757
100万円を超え 200万円以下	12,504	31,688,957	19,222,201	1,144,262	49,078	210	546	211	1,094,217
200万円を超え 300万円以下	7,030	28,928,677	19,159,077	1,140,713	45,815		318	223	1,094,357
300万円を超え 400万円以下	3,996	21,271,957	14,704,913	876,866	17,733		284	372	858,477
400万円を超え 550万円以下	2,381	15,351,708	11,107,734	662,322	8,109		189	324	653,700
550万円を超え 700万円以下	757	6,302,387	4,826,107	284,446	3,765		507	872	279,302
700万円を超え 1,000万円以下	527	5,548,179	4,442,456	263,417	3,366		130	43	259,878
1,000万円を 超える金額	431	10,025,371	9,069,467	533,677	10,815		1,691	452	520,719
合 計	41,356	139,590,335	91,580,066	5,414,116	175,583	505	4,074	2,702	5,231,252

200万円以下 の金額	26,234	52,162,056	28,270,312	1,652,675	85,980	505	955	416	1,564,819
200万円を超え 700万円以下	14,164	71,854,729	49,797,831	2,964,347	75,422	0	1,298	1,791	2,885,836
700万円を 超える金額	958	15,573,550	13,511,923	797,094	14,181	0	1,821	495	780,597

(6) 個人市民税個人負担額割合の比較

区分 \ 年度	28	27	26	25	24
調定総額(千円)	5,399,039	5,312,300	5,203,837	5,224,238	5,228,243
普通徴収調定額(千円)	900,187	904,449	908,227	917,153	888,654
給与特別徴収調定額(千円)	4,231,686	4,149,029	4,027,601	4,045,170	4,078,867
年金特別徴収調定額(千円)	267,166	258,822	268,009	261,915	260,722
普通徴収1人当り(円)	142,277	143,336	111,316	104,937	107,325
給与特別徴収1人当り(円)	134,326	134,674	131,338	132,165	132,754
年金特別徴収1人当り(円)	42,133	42,766	43,814	44,250	45,845
納税義務者1人当り(円)	121,776	121,438	118,242	117,599	118,035

2 法人市民税

(1) 法人市民税年度別調定額

区分 \ 年度	27	26	25	24	23
納税義務者(社)	2,206	2,204	2,191	2,188	2,188
均等割額(千円)	296,671	294,630	301,772	301,841	295,145
法人税割額(千円)	1,755,725	1,972,382	1,160,712	1,233,235	1,169,299
計(千円)	2,052,396	2,267,012	1,462,484	1,535,076	1,464,444
対前年比(%)	90.5	155.0	95.3	104.8	94.8

* 各年度最終調定の数値

(2) 法人市民税納税義務者数

(平成28年7月1日現在)

法人等の区分	税率	法人数(社)
1 次に掲げる法人 イ 法人税法第2条第5号の公共法人及び第294条第7項に規定する公益法人等のうち、第296条第1項の規定により均等割を課することができないもの以外のもの(同法別表第2に規定する独立行政法人で収益事業を行うものを除く。) ロ 人格のない社団等 ハ 一般社団法人(非営利型法人(法人税法第2条第9号の2に規定する非営利型法人をいう。以下この号において同じ。)に該当するものを除く。))及び一般財団法人(非営利型法人に該当するものを除く。) ニ 保険業法に規定する相互会社以外の法人で資本金の額又は出資金の額を有しないもの(イからハまでに掲げる法人を除く。) ホ 資本金等の額を有する法人(法人税法別表第2に規定する独立行政法人で収益事業を行わないもの及びニに掲げる法人を除く。以下この表において同じ。)で資本金等の額が1,000万円以下であるもののうち、市内に有する事務所、事業所又は寮等の従業者(政令で定める役員を含む。)の数の合計数(次号から第9号までにおいて「従業者の合計数」という。)が50人以下のもの	年額 5万円	1,536
2 資本金等の額を有する法人で資本金等の額が1,000万円以下であるもののうち、従業者数の合計数が50人を超えるもの	年額 12万円	23
3 資本金等の額を有する法人で資本金等の額が1,000万円を超え1億円以下であるもののうち、従業者数の合計数が50人以下であるもの	年額 13万円	366
4 資本金等の額を有する法人で資本金等の額が1,000万円を超え1億円以下であるもののうち、従業者数の合計数が50人を超えるもの	年額 15万円	43
5 資本金等の額を有する法人で資本金等の額が1億円を超え10億円以下であるもののうち、従業者数の合計数が50人以下であるもの	年額 16万円	139
6 資本金等の額を有する法人で資本金等の額が1億円を超え10億円以下であるもののうち、従業者数の合計数が50人を超えるもの	年額 40万円	19
7 資本金等の額を有する法人で資本金等の額が10億円を超えるもののうち、従業者数の合計数が50人以下であるもの	年額 41万円	201
8 資本金等の額を有する法人で資本金等の額が10億円を超え50億円以下であるもののうち、従業者数の合計数が50人を超えるもの	年額 175万円	12
9 資本金等の額を有する法人で資本金等の額が50億円を超えるもののうち、従業者数の合計数が50人を超えるもの	年額 300万円	16
計		2,355

第3 固定資産税・都市計画税

(1) 納税義務者の推移

(資料：概要調書)

(単位：人)

区分 \ 年度		28	27	26	25	24
納税義務者数	土地	23,732	23,551	23,447	23,288	23,152
	家屋	24,453	24,318	24,164	23,968	23,866
	償却資産	3,071	3,135	2,905	2,895	2,866

※総数

(2) 固定資産税課税標準額及び調定額(当初算定分)

(単位：千円)

区分 \ 年度		28	27	26	25	24
課税標準額	土地	196,473,001	196,543,856	194,498,695	191,002,389	188,678,402
	家屋	222,107,531	216,931,574	224,731,061	217,925,905	213,692,156
	償却資産	103,121,517	102,241,150	101,967,789	101,744,411	92,741,321
	合計	521,702,049	515,716,580	521,197,545	510,672,705	495,111,879
調定額	土地	2,722,267	2,722,920	2,693,711	2,645,864	2,616,972
	家屋	2,999,953	2,934,254	3,051,308	2,958,562	2,952,658
	償却資産	1,443,283	1,431,033	1,427,212	1,424,082	1,281,083
	合計	7,165,503	7,088,207	7,172,231	7,028,508	6,850,713
調定額前年比(%)	101.1	98.8	102.0	102.6	93.9	

(注) 国有資産等の交付金に関する分は除く。

(3) 土地評価額等の調

年度	地目 区分	地 積 (㎡)				評価総筆数
		非課税地積①	評価総地積②	免税点未満③	免税点以上④ ②-③	
28	一般田	34,666	14,438,529	612,478	13,826,051	16,512
	介在田・市街田	2,537	467,153	58	467,095	848
	一般畑	16,032	6,510,062	510,190	5,999,872	9,377
	介在畑・市街畑	4,906	383,889	282	383,607	1,050
	宅地	1,557,950	16,351,072	9,383	16,341,689	81,185
	池沼	11,522	47,157	0	47,157	14
	一般山林	30,328,965	29,706,769	3,366,053	26,340,716	15,060
	介在山林	0	34,923	0	34,923	4
	原野	21,900,709	13,089,900	1,000,031	12,089,869	7,121
	雑種地	4,716,516	10,594,188	256,738	10,337,450	11,461
	その他	44,702,555	0	0	0	0
	合計	103,276,358	91,623,642	5,755,213	85,868,429	142,632
27	一般田	35,766	14,531,792	614,516	13,917,276	16,948
	介在田・市街田	2,537	475,349	24	475,325	873
	一般畑	13,277	6,569,459	522,729	6,046,730	9,481
	介在畑・市街畑	4,852	390,187	282	389,905	1,054
	宅地	1,534,442	16,312,369	9,268	16,303,101	80,884
	池沼	11,522	47,157	0	47,157	14
	一般山林	30,296,812	29,861,461	3,361,776	26,499,685	15,227
	介在山林	0	44,139	0	44,139	7
	原野	21,820,861	13,405,006	1,006,034	12,398,972	7,345
	雑種地	4,719,735	10,462,884	259,137	10,203,747	11,351
	その他	44,360,393	0	0	0	0
	合計	102,800,197	92,099,803	5,773,766	86,326,037	143,184

(資料：概要調書)

決 定 価 格 (千円)			課税標準額⑧ (免税点以上)	1㎡当たりの価格(円)	
総 額⑤	免税点未満⑥	免税点以上⑦ ⑤-⑥		平均価格 ⑤÷②	最高価格
1,079,488	44,524	1,034,964	1,034,964	75	122
12,971,523	557	12,970,966	4,240,302	27,767	100,500
221,627	16,549	205,078	205,078	34	72
11,292,508	7,343	11,285,165	2,237,427	29,416	100,500
439,681,485	216,894	439,464,591	164,567,252	26,890	109,474
4,999	0	4,999	4,999	106	106
488,547	60,102	428,445	428,445	16	30
380,492	0	380,492	266,345	10,895	11,612
95,492	9,907	85,585	85,585	7	16
34,212,074	36,349	34,175,725	23,402,604	3,229	103,000
				0	0
500,428,235	392,225	500,036,010	196,473,001	5,462	—
1,085,770	44,444	1,041,326	1,041,326	75	122
13,233,959	185	13,233,774	4,089,148	27,841	100,500
223,922	17,239	206,683	206,683	34	72
11,426,161	7,344	11,418,817	1,994,458	29,284	100,500
440,223,294	212,981	440,010,313	164,984,232	26,987	110,982
4,999	0	4,999	4,999	106	106
492,017	60,003	432,014	432,014	16	30
389,441	0	389,441	272,609	8,823	11,612
99,168	9,994	89,174	89,174	7	16
34,267,652	36,772	34,230,880	23,429,213	3,275	103,000
0	0	0	0	0	0
501,446,383	388,962	501,057,421	196,543,856	5,445	—

(4) 土地の評価水準（平均価格）の推移

年度	地 目 (円/㎡)								
	田	介在田等	畑	介在畑等	宅地	山林	介在山林	原野	雑種地
28	75	27,767	34	29,416	26,890	16	10,895	7	3,229
27	75	27,841	34	29,284	26,987	16	8,823	7	3,275
26	75	28,204	34	29,901	26,947	17	9,039	7	3,303
25	75	28,634	34	30,421	27,055	17	9,040	8	3,270
24	75	28,656	34	30,319	27,211	17	9,089	7	3,298

(5) 家屋評価額等の調

年度	種別	区分	棟数	床面積 (㎡)	総評価額 (千円)	1㎡当り価格 (円)
28	木造	総数	25,707	2,982,736	74,881,596	25,105
		免税点未満	1,158	56,300	67,709	1,203
		免税点以上	24,549	2,926,436	74,813,887	25,565
	非木造	総数	10,403	3,583,094	147,313,717	41,160
		免税点未満	230	8,117	20,073	2,473
		免税点以上	10,173	3,574,977	147,293,644	41,248
	計	総数	36,110	6,565,830	222,195,313	33,867
		免税点未満	1,388	64,417	87,782	1,363
		免税点以上	34,722	6,501,413	222,107,531	34,189
27	木造	総数	25,683	2,965,468	72,300,996	24,381
		免税点未満	1,199	58,510	69,484	1,188
		免税点以上	24,484	2,906,958	72,231,512	24,848
	非木造	総数	10,355	3,561,400	144,916,959	40,691
		免税点未満	230	8,186	20,362	2,487
		免税点以上	10,125	3,553,214	144,896,597	40,779
	計	総数	36,038	6,526,868	217,217,955	33,281
		免税点未満	1,429	66,696	89,846	1,347
		免税点以上	34,609	6,460,172	217,128,109	33,610

(6) 新增分家屋調査状況

(資料：概要調書)

年度 \ 区分	木 造 家 屋				非 木 造 家 屋			
	棟 数	床 面 積 (㎡)	評 価 額 (千円)	1㎡当たり 価格 (円)	棟 数	床 面 積 (㎡)	評 価 額 (千円)	1㎡当たり 価格 (円)
27	334	44,904	2,866,673	63,840	140	34,013	2,915,800	85,726
26	314	41,455	2,657,805	64,113	144	44,113	3,044,949	69,026
25	342	46,163	2,870,311	62,178	206	57,805	4,569,391	79,048
24	274	35,162	2,154,793	61,282	170	27,808	2,006,437	88,614
23	263	33,874	2,088,035	61,641	138	35,802	2,578,383	72,018

(各年度1月2日～1月1日建築)

(7) 減少分家屋調査状況

(資料：概要調書)

年度 \ 区分	木 造 家 屋				非 木 造 家 屋			
	棟 数	床 面 積 (㎡)	評 価 額 (千円)	1㎡当たり 価格 (円)	棟 数	床 面 積 (㎡)	評 価 額 (千円)	1㎡当たり 価格 (円)
27	302	26,410	276,623	10,474	90	11,108	309,068	27,824
26	278	22,832	219,833	9,628	89	20,596	704,623	34,212
25	336	27,709	246,933	8,912	87	21,340	364,621	17,086
24	311	24,134	228,493	9,468	89	15,882	410,483	25,846
23	249	19,722	191,137	9,692	91	10,250	240,881	23,501

(8) 土地異動処理状況

年度 区分	27		26		25		24		23	
	件数	筆数	件数	筆数	件数	筆数	件数	筆数	件数	筆数
所有権移転	2,544	7,860	2,448	7,962	2,600	8,424	2,348	8,058	2,097	6,986
売買	1,020	2,169	870	2,058	1,045	2,261	780	1,310	688	1,362
相続	639	3,429	700	3,751	643	3,732	735	4,789	644	3,721
贈与	175	442	174	439	178	418	149	343	159	363
交換	26	52	19	33	22	48	19	30	29	41
寄附	43	96	46	75	48	107	75	154	65	159
その他	641	1,672	639	1,606	664	1,858	590	1,432	512	1,340
分筆	1045	2,730	741	2,030	982	2,424	625	1,792	594	1,660
合筆	44	163	36	142	35	176	25	106	29	96
地目変更	180	347	162	346	152	412	187	504	199	405
表示	68	81	35	52	42	58	37	44	45	59
地図訂正	36	63	41	66	46	66	37	86	51	92
地積更正	39	51	34	45	23	25	60	100	26	39
国土調査	1	1,108	1	1,142	1	1,410	1	2,029	0	0
その他	16	1,488	10	18	7	19	37	61	1,089	2,135
合計	1,429	6,031	1,060	3,841	1,288	4,590	1,009	4,722	2,033	4,486

(9) 家屋異動処理状況

年度 区分	27		26		25		24		23	
	件数	棟数	件数	棟数	件数	棟数	件数	棟数	件数	棟数
所有権移転	882	945	807	906	848	912	742	825	883	970
売買	186	199	205	209	222	238	184	190	258	293
相続	306	341	281	357	300	323	294	355	288	333
贈与	40	43	47	50	40	40	41	43	48	49
その他	350	362	274	290	286	311	223	237	289	295
表示	395	396	391	391	475	500	332	349	349	375
表示変更	45	45	37	39	45	65	40	56	44	69
減失	177	178	157	157	167	192	160	192	125	146
その他	11	11	5	5	5	32	1	2	3	3
合計	628	630	590	592	692	789	533	599	521	593

(10) 償却資産の価格等に関する調

(資料：概要調書)

年度	区分	納税義務者(人)			課税標準額(千円)		
		個人	法人	計	個人	法人	計
平成28年度		1,093	1,978	3,071	1,701,035	101,420,482	103,121,517
平成27年度		1,150	1,985	3,135	1,739,822	100,506,759	102,246,581
平成26年度		936	1,969	2,905	1,317,210	100,762,455	102,079,665
平成25年度		944	1,951	2,895	1,213,724	100,547,597	101,761,321
平成24年度		939	1,927	2,866	1,077,229	101,418,778	102,496,007
平成28年度の内訳	市長が価格等を決定したもの	構 築 物			1,229,289	26,479,002	27,708,291
		機 械 及 び 装 置			287,305	39,615,580	39,902,885
		船	船		0	3	3
		航 空 機			0	0	0
		車 輛 及 び 運 搬 具			7,689	764,379	772,068
		工 具 器 具 及 び 備 品			176,752	18,685,936	18,862,688
		調 整 額			0	0	0
	小 計			1,701,035	85,544,900	87,245,935	
	法第389条関係	総 務 省 配 分			0	14,679,797	14,679,797
		県 配 分			0	1,195,785	1,195,785
小 計			0	15,875,582	15,875,582		
合 計				1,701,035	101,420,482	103,121,517	

(11) 償却資産の段階別納税義務者等に関する調

(資料：概要調書)

区 分	納税義務者数 ① (人)	課税標準額 ② (千円)	② の 構成比 (%)
150 万 円 未 満 の も の	1,638	738,706	0.71
150 万 円 以 上 160 万 円 未 満 の も の	33	51,070	0.05
160 万 円 以 上 170 万 円 未 満 の も の	35	57,623	0.06
170 万 円 以 上 180 万 円 未 満 の も の	35	61,286	0.06
180 万 円 以 上 190 万 円 未 満 の も の	25	46,482	0.04
190 万 円 以 上 200 万 円 未 満 の も の	21	41,209	0.04
200 万 円 以 上 250 万 円 未 満 の も の	120	271,417	0.26
250 万 円 以 上 300 万 円 未 満 の も の	91	253,162	0.24
300 万 円 以 上 1000万 円 未 満 の も の	514	2,863,216	2.76
1000万 円 以 上 2000万 円 未 満 の も の	198	2,784,988	2.68
2000万 円 以 上 3000万 円 未 満 の も の	94	2,335,553	2.25
3000万 円 以 上 1 億 円 未 満 の も の	148	7,940,956	7.65
1 億 円 以 上 の も の	119	86,414,555	83.20
合 計	3,071	103,860,223	100.00
法 第 389 条 関 係	大 臣 配 分 分	13	14,681,213
	知 事 配 分 分	2	1,195,785
法 第 7 4 3 条 関 係	0	0	

(12) 都市計画税に関する調

区 分		年 度				
		2 8	2 7	2 6	2 5	2 4
土 地	課 税 標 準 額 (千円)	136,966,584	136,673,735	135,181,134	133,334,424	131,873,310
	調 定 額 (千円)	272,289	271,695	268,934	265,338	263,740
家 屋	課 税 標 準 額 (千円)	117,342,583	114,384,892	118,563,362	114,321,589	112,744,609
	調 定 額 (千円)	233,414	227,519	236,022	227,624	224,866
合 計	課 税 標 準 額 (千円)	254,309,167	251,058,627	253,744,496	247,656,013	244,617,919
	調 定 額 (千円)	505,703	499,214	504,956	492,962	488,606
	納 税 義 務 者 数 (人)	13,087	12,964	12,882	12,710	12,623

(当初算定分)

(13) 国有資産等所在市町村交付金及び納付金

区 分		年 度				
		2 8	2 7	2 6	2 5	2 4
交 付 金	納 税 義 務 者 数 (件)	6	6	6	7	7
	収 入 額 (千 円)	12,730	15,421	16,073	15,913	17,958
納 付 金	納 税 義 務 者 数 (件)					
	収 入 額 (千 円)					
計	納 税 義 務 者 数 (件)	6	6	6	7	7
	収 入 額 (千 円)	12,730	15,421	16,073	15,913	17,958

(当初算定分)

第4 諸税

(1) 軽自動車税の推移

イ 軽自動車税課税台数

(各年4月1日現在)

車種		28		27		26		25			
		台数	増減	台数	増減	台数	増減	台数	増減		
原付自転車	50 cc 以下	3,262	△ 105	3,367	△ 133	3,500	△ 112	3,612	△ 80		
	90 cc 以下	281	4	277	△ 3	280	△ 3	283	△ 17		
	125 cc 以下	632	21	611	30	581	29	552	32		
	ミニカ	97	△ 14	111	3	108	△ 4	112	△ 2		
	小計	4,272	△ 94	4,366	△ 103	4,469	△ 90	4,559	△ 67		
軽自動車及び小型特殊自動車	二輪車	1,362	△ 15	1,377	1	1,376	15	1,361	14		
	三輪車	1	0	1	0	1	0	1	0		
	四輪車	乗用	営業用	3	1	2	1	1	0	1	△ 1
			自家用	18,836	△ 740	19,576	653	18,923	743	18,180	596
		貨物用	営業用	102	△ 4	106	1	105	6	99	△ 14
			自家用	6,643	△ 129	6,772	△ 15	6,787	△ 80	6,867	△ 73
		農耕用	662	42	620	43	577	19	558	28	
		特殊作業用	172	11	161	1	160	7	153	1	
	小計	27,781	△ 834	28,615	685	27,930	710	27,220	551		
二輪小型自動車		1,355	11	1,344	20	1,324	31	1,293	45		
合計		33,408	△ 917	34,325	602	33,723	651	33,072	529		

ロ 調定額の推移

区分	28	27	26	25
調定額(千円)	218,986	183,099	178,742	173,559

* 最終調定(28年度は当初調定)

ハ 原動機付自転車標識交付及び返納の状況

区 分 \ 年 度	27	26	25	24
	件 数	件 数	件 数	件 数
原動機付自転車標識交付	725	718	681	625
原動機付自転車標識返納	764	777	755	790

(2) 市たばこ税の推移

* 千本当たりの税額（～平成28年3月） 税額（旧三級品 2,495円、旧三級品以外 5,262円）

* 千本当たりの税額（平成28年4月～） 税額（旧三級品 2,925円、旧三級品以外 5,262円）

区 分 \ 年 度	平成27年度	平成26年度
旧三級品の本数	6,905,440本	6,661,820本
旧三級品以外の本数	148,717,229本	149,795,012本
販売本数計	155,622,669本	156,456,832本
税 額	799,779,112円	804,842,578円

(3) 入湯税に関する調

年度 \ 区分	入湯客数	税 率 (1人1日)	税 額	特別徴収 義務者数
27	60,074人	150円	9,011,100円	4
26	58,752人	150円	8,812,800円	4
25	55,276人	150円	8,291,400円	5

(4) 税務証明等の発行件数

種 別	有・無料の別	27年度件数	26年度件数	25年度件数	24年度件数
所得証明	有料	15,398	14,787	12,606	11,319
納税証明	有料	2,720	2,320	2,813	2,490
非課税証明	有料	809	866	809	1,131
住宅用家屋証明	有料	372	349	411	302
営業証明	有料	22	26	21	24
評価証明	有料	2,038	1,842	1,979	2,152
税額証明	有料	102	119	110	112
全部事項証明(公課)	有料	346	396	373	323
評価通知	無料	1,577	1,195	1,635	1,572
軽自動車税納税証明	無料	2,294	2,427	2,457	2,430
その他	有料	205	224	240	197
	無料	2,726	2,925	2,978	2,928
公用証明	無料	782	805	603	1,076
他市町村公用証明	無料	2,333	2,094	2,255	2,224
計	有料	22,012	20,929	19,362	18,050
	無料	9,712	9,446	9,928	10,230
土地台帳・公図閲覧	有料	3,081	3,668	3,446	3,934
手数料(千円)	—	8,834	8,603	8,030	7,784

第5 税 収

(1) 市税徴収実績に関する調

区分		年度				
		27	26	25	24	23
調定額	現年課税分(千円)	16,020,431	16,234,818	15,344,307	15,204,210	15,392,354
	滞納繰越分(千円)	937,873	1,039,438	1,242,349	1,349,232	1,318,688
	計(千円)	16,958,304	17,274,256	16,586,656	16,553,442	16,711,042
収入済額	現年課税分(千円)	15,826,565	16,014,111	15,108,511	14,928,132	15,044,687
	滞納繰越分(千円)	225,119	232,133	290,467	271,347	214,659
	計(千円)	16,051,684	16,246,244	15,398,978	15,199,479	15,259,346
収納率	現年課税分(%)	98.8	98.6	98.5	98.2	97.7
	滞納繰越分(%)	24.0	22.3	23.4	20.1	16.3
	計(%)	94.7	94.0	92.8	91.8	91.3

(2) 納税義務者の推移

区 分		年 度					
		27	26	25	24	23	22
市 県 民 税	個 人	47,611	47,815	48,070	47,816	47,810	47,492
	法 人	2,363	2,415	2,390	2,195	2,322	2,301
固 定 資 産 税	土 地	23,511	23,447	23,288	23,152	23,005	22,849
	家 屋	24,318	24,164	23,968	23,866	23,766	22,451
	償 却 資 産	3,135	2,905	2,895	2,866	2,866	2,796
都 市 計 画 税		12,964	12,882	13,266	12,623	12,563	12,518
特 別 土 地 保 有 税		—	—	—	—	—	—
軽 自 動 車 税 (台)		34,619	34,015	33,346	32,804	32,291	32,039
入 湯 税		4	4	5	5	5	5

* 各年度とも当初調定分

* 個人の市民税については退職分離課税分含まず

(3) 年度別市税滞納状況 (現年繰越分)

(金額 千円)

年 度		区 分					
		27	26	25	24	23	22
個 人 市 民 税	税 額	81,628	93,925	101,251	110,527	140,896	145,518
	人 員	1,690	1,887	2,087	2,179	2,834	2,664
法 人 市 民 税	税 額	2,458	3,506	3,581	3,887	8,057	3,347
	人 員	43	47	57	59	93	54
固・都 税	税 額	106,981	118,327	126,988	156,533	192,955	189,450
	人 員	942	1,004	1,048	1,109	1,378	1,267
軽自動車税	税 額	2,691	3,664	3,421	3,966	4,762	4,460
	人 員	465	597	560	653	834	732
特 別 土 地 保 有 税	税 額	—	—	—	—	—	—
	人 員	—	—	—	—	—	—
合 計	税 額	193,758	219,422	235,241	274,913	346,670	342,775
	人 員	3,140	3,535	3,752	4,000	5,139	4,717

(4) 平成27年度市税滞納繰越額経過調

(単位 円)

区分 税目	滞納繰越分 調定額	滞納繰越分 収入額	不納欠損 処分額	滞納繰越分 翌年度繰越額 (①-②-③)	現年度分 翌年度繰越額	滞納繰越額 (④+⑤)
	①	②	③	④	⑤	⑥
個人市民税	404,154,678	106,631,089	40,947,960	256,575,629	81,628,369	338,203,998
法人市民税	11,345,026	2,378,199	1,035,200	7,931,627	2,457,500	10,389,127
固定資産税	467,496,187	103,995,440	67,328,591	296,172,156	99,947,632	396,119,788
軽自動車税	9,186,421	2,646,281	1,210,449	5,329,691	2,690,948	8,020,639
特別土地 保有税	12,791,500	2,149,950	0	10,641,550	0	10,641,550
都市計画税	32,899,474	7,318,552	4,738,167	20,842,755	7,033,694	27,876,449
計	937,873,286	225,119,511	115,260,367	597,493,408	193,758,143	791,251,551

(5) 差押処分執行状況

区分		種別	不動産	債権	電話加入権	計
平成26年度末			59	322	0	381
平成 27 年度	執行		14	967	0	981
	解除	換価	0	575	0	575
		徴収その他	18	165	0	183
平成27年度末			55	549	0	604

(6) 不納欠損処分

イ 平成27年度不納欠損処分状況

税 目	区 分	件 数	金 額 (円)
個人市民税	時 効 ※①	0	0
	執 行 停 止 ※②	2,383	40,391,510
	即 時 消 滅 ※③	27	602,459
	計	2,410	40,993,969
法人市民税	時 効	0	0
	執 行 停 止	15	985,200
	即 時 消 滅	1	50,000
	計	16	1,035,200
固定資産税 都市計画税	時 効	0	0
	執 行 停 止	876	71,721,058
	即 時 消 滅	48	407,900
	計	924	72,128,958
特別土地 保有税	時 効	0	0
	執 行 停 止	0	0
	即 時 消 滅	0	0
	計	0	0
軽自動車税	時 効	0	0
	執 行 停 止	261	1,189,249
	即 時 消 滅	6	21,200
	計	267	1,210,449
合 計	時 効	0	0
	執 行 停 止	3,535	114,287,017
	即 時 消 滅	82	1,081,559
	計	3,617	115,368,576

※ ①法第18条(5年消滅時効)

②法第15条の7第4項(執行停止後3年経過または執行停止中時効)

③法第15条の7第5項(即時消滅)

□ 年度別不納欠損処分状況

年 度		27			26			25		
税 目	区 分	人 数	金 額	割 合	人 数	金 額	割 合	人 数	金 額	割 合
		(人)	(千円)	(%)	(人)	(千円)	(%)	(人)	(千円)	(%)
市民税	個 人	670	40,994	35.5	931	52,825	68.2	1,359	77,334	54.3
	法 人	16	1,035	0.9	12	851	1.1	23	2,279	1.6
固 都 税		226	72,129	62.5	196	22,562	29.1	487	61,268	43.0
特別土地保有税		0	0	0.0	0	0	0.0	0	0	0.0
軽自動車税		184	1,211	1.0	204	1,224	1.6	264	1,589	1.1
合 計		1,096	115,369	100.0	1,343	77,462	100.0	2,133	142,470	100.0
事 由 別	法第18条 第1項	0	0	0.0	1	5	0.0	0	0	0.0
	法第15条7 第4項	1,080	114,287	99.1	1,297	73,964	95.5	2,029	136,309	95.7
	法第15条7 第5項	16	1,082	0.9	45	3,493	4.5	104	6,161	4.3
	合 計	1,096	115,369	100.0	1,343	77,462	100.0	2,133	142,470	100.0

(7) 滞納処分の執行停止状況

イ 執行停止の税目別内訳

区 分		年 度		27	26	25	24
市 民 税 (県民税含)	個 人	件 数 (件)		869	243	655	1,087
		金 額 (千円)		28,266	37,819	93,422	158,158
		割 合 (%)		35.1	65.3	69.7	60.5
	法 人	件 数 (件)		12	13	14	14
		金 額 (千円)		556	1,846	1,250	1,842
		割 合 (%)		0.7	3.2	0.9	0.7
固定資産税 都市計画税	件 数 (件)		579	73	133	165	
	金 額 (千円)		50,853	17,635	37,931	99,331	
	割 合 (%)		63.2	30.5	28.3	38.0	
軽自動車税	件 数 (件)		174	62	136	192	
	金 額 (千円)		841	605	1,341	1,967	
	割 合 (%)		1.0	1.0	1.0	0.8	
特別土地保有税	件 数 (件)		0	0	0	0	
	金 額 (千円)		0	0	0	0	
	割 合 (%)		0.0	0.0	0.0	0.0	
合 計	件 数 (件)		1,634	391	938	1,458	
	金 額 (千円)		80,516	57,905	133,944	261,298	
	割 合 (%)		100.0	100.0	100.0	100.0	

ロ 執行停止の事由別内訳

事 由	年 度			27			26			25		
	区 分	件数 (件)	金 額 (千円)	割 合 (%)	件数 (件)	金 額 (千円)	割 合 (%)	件数 (件)	金 額 (千円)	割 合 (%)		
15条の7 第1項 第1号該当		3,243	108,260	89.4	287	74,253	74.8	748	199,487	82.6		
15条の7 第1項 第2号該当		456	5,843	4.8	45	6,928	7.0	47	7,014	2.9		
15条の7 第1項 第3号該当		255	4,606	3.8	66	11,017	11.1	174	23,450	9.7		
15条の7 第5項該当		133	2,335	1.9	47	7,062	7.1	81	11,626	4.8		
合 計 (国民健康保険税を含む)		4,087	121,044	100.0	445	99,260	100.0	1,050	241,577	100.0		

(8) 督促状発行の状況

(単位 件)

税 目	年 度	27	26	25	24	23
市 県 民 税		11,007	11,891	12,259	11,858	14,785
法 人 市 民 税		155	139	132	152	123
固 定 資 産 税 都 市 計 画 税		9,074	9,458	9,259	9,642	10,143
特 別 土 地 保 有 税		0	0	0	0	0
軽 自 動 車 税		4,039	4,259	4,415	4,449	4,643
た ば こ 税		0	0	0	0	0
国 民 健 康 保 険 税		16,887	18,052	18,945	18,751	18,978
合 計		41,162	43,799	45,010	44,852	48,672

(9) 延滞金及び督促手数料の調

(単位 千円)

税 目	年 度	27	26	25	24	23
延 滞 金		46,193	49,408	49,419	38,860	19,780
督 促 手 数 料		10	15	24	38	78
合 計		46,203	49,423	49,443	38,898	19,858

(10) 市税過誤納金還付状況

(単位 円)

税目等	区分	年度	還付すべき額		還付済額		還付未済額	
			件数	金額	件数	金額	件数	金額
市県民税		27	3,039	45,904,841	2,924	38,270,077	115	7,634,764
		26	2,553	46,310,594	2,369	44,414,094	184	1,896,500
		25	2,401	42,491,651	2,237	40,867,051	164	1,624,600
法人市民税		27	352	25,227,300	351	25,177,300	1	50,000
		26	298	69,666,500	296	69,454,700	2	211,800
		25	299	36,090,839	299	36,090,839	0	0
固定資産税 都市計画税		27	387	29,197,193	366	28,402,096	21	795,097
		26	446	18,507,550	429	17,971,550	17	536,000
		25	309	10,264,100	293	9,948,200	16	315,900
軽自動車税		27	165	889,111	137	727,711	28	161,400
		26	77	375,000	67	331,400	10	43,600
		25	83	418,500	65	346,900	18	71,600
特別土地保有 税		27	0	0	0	0	0	0
		26	0	0	0	0	0	0
		25	0	0	0	0	0	0
入湯税		27	0	0	0	0	0	0
		26	1	300	1	300	0	0
		25	0	0	0	0	0	0
その他		27	199	3,050,064	197	3,045,364	2	4,700
		26	320	4,476,446	315	4,430,696	5	45,750
		25	698	6,093,186	697	6,091,986	1	1,200
合計		27	4,142	104,268,509	3,975	95,622,548	167	8,645,961
		26	3,695	139,336,390	3,477	136,602,740	218	2,733,650
		25	3,790	95,358,276	3,591	93,344,976	199	2,013,300

(11) 平成27年度口座振替による収納状況調

税目		納期	1	2	3	4	合計
市 県 民 税	件 数		3,839	2,863	2,637	2,701	12,040
	金額 (千円)		246,675	155,612	153,663	162,033	717,983
固定資産税 都市計画税	件 数		18,538	14,939	15,070	14,944	63,491
	金額 (千円)		1,102,981	611,079	615,779	614,224	2,944,063
軽自動車税	件 数		9,472	—	—	—	9,472
	金額 (千円)		48,886	—	—	—	48,886
合 計	件 数		31,849	17,802	17,707	17,645	85,003
	金額 (千円)		1,398,542	766,691	769,442	776,257	3,710,932

* 残高不足による振替不能分(再振替)は除く

(12) 平成27年度口座振替・コンビニによる収納状況調

(金額 千円)

税目		区分	口座振替 納付額	件数	利用率	コンビニ 納付額	件数	利用率
市 県 民 税	現年課税分		739,544	13,823	35.2%	345,981	15,482	39.5%
	滞納繰越分		80	4	0.1%	58,769	4,950	49.3%
	計		739,624	13,827	28.1%	404,750	20,432	41.5%
固 定 資 産 税 都 市 計 画 税	現年課税分		2,999,723	75,235	63.0%	401,482	18,964	15.9%
	滞納繰越分		41	1	0.1%	14,305	1,097	26.5%
	計		2,999,764	75,236	60.9%	415,787	20,061	16.2%
軽 自 動 車 税	現年課税分		49,592	9,598	28.5%	83,694	15,181	45.1%
	滞納繰越分		0	0	0.0%	474	108	18.7%
	計		49,592	9,598	28.0%	84,168	15,289	44.7%
合 計	現年課税分		3,788,859	98,656	51.3%	831,157	49,627	25.8%
	滞納繰越分		121	5	0.1%	73,548	6,155	41.7%
	計		3,788,980	98,661	47.6%	904,705	55,782	26.9%

* 利用率は、収納件数による

(13) 無料税務相談件数

年度	27	26	25	24	23
件数					
相談件数	17	34	19	23	30

* 相談日は毎月10日(閉庁日の場合は翌日)、実施月は4月から1月までの10か月

平成28年度 市税の概要

平成29年1月 発行

御殿場市総務部税務課

〒412-8601

御殿場市萩原483

電話0550(82)4128