

令和元年度

市税の概要

御殿場市

目 次

第1 総 括	1
1 御殿場市の概要	1
(1) 地勢	1
(2) 位置と面積	1
(3) 市域の変遷	2
(4) 御殿場市の木・花・鳥	2
(5) 人口及び世帯数の推移	2
(6) 2019(平成31年度)御殿場市行政機構図	3
(7) 平成31年度一般会計歳入歳出予算(当初)	5
(8) 平成30年度一般会計歳入歳出決算	7
(9) 一般会計歳入額と市税収入額の推移	9
2 税務機構・その他	10
(1) 税務機構	10
(2) 事務分掌	11
3 市税収入状況等	12
(1) 平成30年度市税徴収実績	12
(2) 市税の収入状況	13
(3) 税率及び納期(令和元年度)	14
(4) 市税負担状況	16
(5) 市税の賦課徴収に要する経費	17
第2 市民税	18
1 個人市民税	18
(1) 年度別納税義務者数	18
(2) 年度別課税標準額及び調定額の推移	19
(3) 年度別普通徴収及び特別徴収調定額	19
(4) 令和元年度所得者区分別課税状況調	20
(5) 課税標準額段階別所得割額調	21
(6) 個人市民税個人負担額割合の比較	22

2	法人市民税	22
	(1) 法人市民税年度別調定額	22
	(2) 法人市民税納税義務者数	23
第3	固定資産税・都市計画税	24
	(1) 納税義務者数の推移	24
	(2) 固定資産税課税標準額及び調定額（当初算定分）	24
	(3) 土地評価額等の調	25
	(4) 土地の評価水準（平均価格）の推移	27
	(5) 家屋評価額等の調	27
	(6) 新增分家屋調査状況	28
	(7) 減少分家屋調査状況	28
	(8) 土地異動処理状況	29
	(9) 家屋異動処理状況	29
	(10) 償却資産の価格等に関する調	30
	(11) 償却資産の段階別納税義務者等に関する調	31
	(12) 都市計画税に関する調（当初算定分）	32
	(13) 国有資産等所在市町村交付金及び納付金（当初算定分）	32
第4	諸税	33
	(1) 軽自動車税の推移	33
	イ 軽自動車税課税台数	33
	ロ 調定額の推移（現年課税分）	33
	ハ 原動機付自転車標識交付及び返納の状況	34
	(2) 市たばこ税の推移	34
	(3) 入湯税に関する調	34
	(4) 税務証明等の発行件数	35

第5 税 収	35
(1) 市税徴収実績に関する調	35
(2) 納税義務者数の推移	36
(3) 年度別市税滞納状況（現年繰越分）	36
(4) 平成30年度市税滞納繰越額経過調	37
(5) 差押処分執行状況	37
(6) 不納欠損処分	38
イ 平成30年度不納欠損処分状況	38
ロ 年度別不納欠損処分状況	39
(7) 滞納処分の執行停止状況	39
イ 執行停止の税目別内訳	39
ロ 執行停止の事由別内訳	40
(8) 督促状発行の状況	40
(9) 延滞金及び督促手数料の調	40
(10) 市税過誤納金還付状況	41
(11) 平成30年度口座振替による収納状況調	42
(12) 平成30年度口座振替・コンビニによる収納状況調	42
(13) 無料税務相談件数	42

第1 総 括

1 御 殿 場 市 の 概 要

(1) 地 勢

御殿場市は静岡県の東部に位置し、富士と箱根の弓状の裾合に形成された高原のまちです。

この地は分水界で、南斜面は黄瀬川に沿い、北斜面は鮎沢川流域の一带です。市域は、東が箱根外輪山の頂、西は富士山頂に達し、南は裾野市、北は小山町を境としています。面積は194.90km²で、集落地・山岳地・演習場がおおむね3分の1ずつとなっています。気候は高原のため、夏が涼しいことも特徴としてあげられます。

(2) 位 置 と 面 積

□経緯度 東 経 138° 56' 06" (市 役 所)

北 緯 35° 18' 31"

□海 抜 459.8m (市 役 所)

□面 積 194.90km² (東西24km、南北16km)

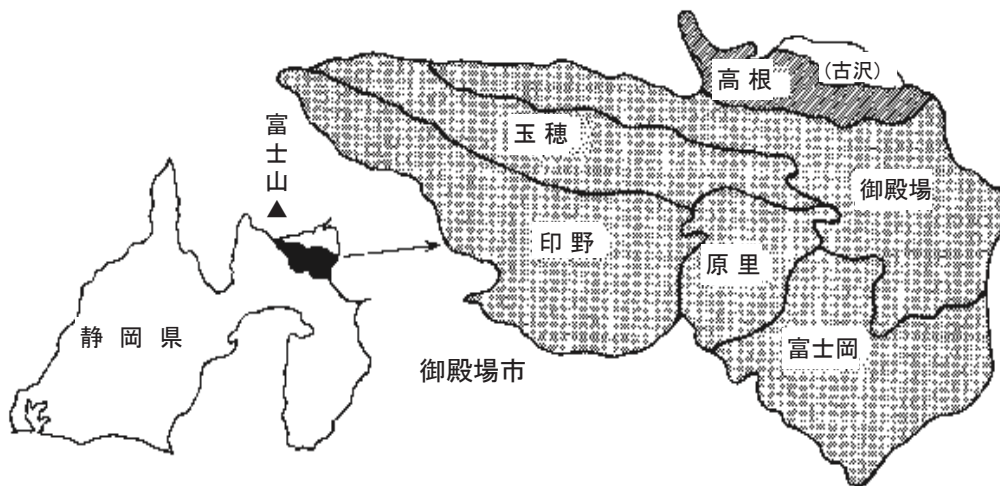

(3) 市域の変遷

昭和30. 2. 11 駿東郡御殿場町、富士岡村、原里村、玉穂村、印野村の対等合併により市制を施行

昭和31. 1. 1 駿東郡高根村を編入合併

昭和32. 9. 1 駿東郡小山町大字古沢を編入合併

(4) 御殿場市の木・花・鳥

□市の木 けやき

富士山麓に多産し、建築材（大黒柱）として多く用いられます。巨樹に生長するたくましい樹勢は、発展してゆく市の姿を象徴するにふさわしいものです。

□市の花 富士桜

富士山麓に多く自生。樹高は3～4メートルぐらいで、小さな花が樹いっばいに咲き、清純にして気品がある。その美しさは、春の御殿場を代表する景観です。

□市の鳥 くろつぐみ

4月から5月にかけて、南方から富士山麓に渡来する夏鳥です。比較的低い林の中の人家の近くに住み“キョロツ、キョロツ、コケキコキョキ”と美しい声で、朗らかに鳴きます。

(5) 人口及び世帯数の推移

(各年4月1日現在)

区分		年度	令和元	平成30	平成29	平成28	平成27
人口 (人)	男		45,128	45,156	45,341	45,431	45,432
	女		43,129	43,338	43,456	43,422	43,544
	計		88,257	88,494	88,797	88,853	88,976
世帯数			37,013	36,450	36,084	35,746	35,392
一世帯あたり人口(人)			2.38	2.42	2.46	2.48	2.51

2019(平成31)年度 御殿場市行政機構図

平成31年4月1日現在

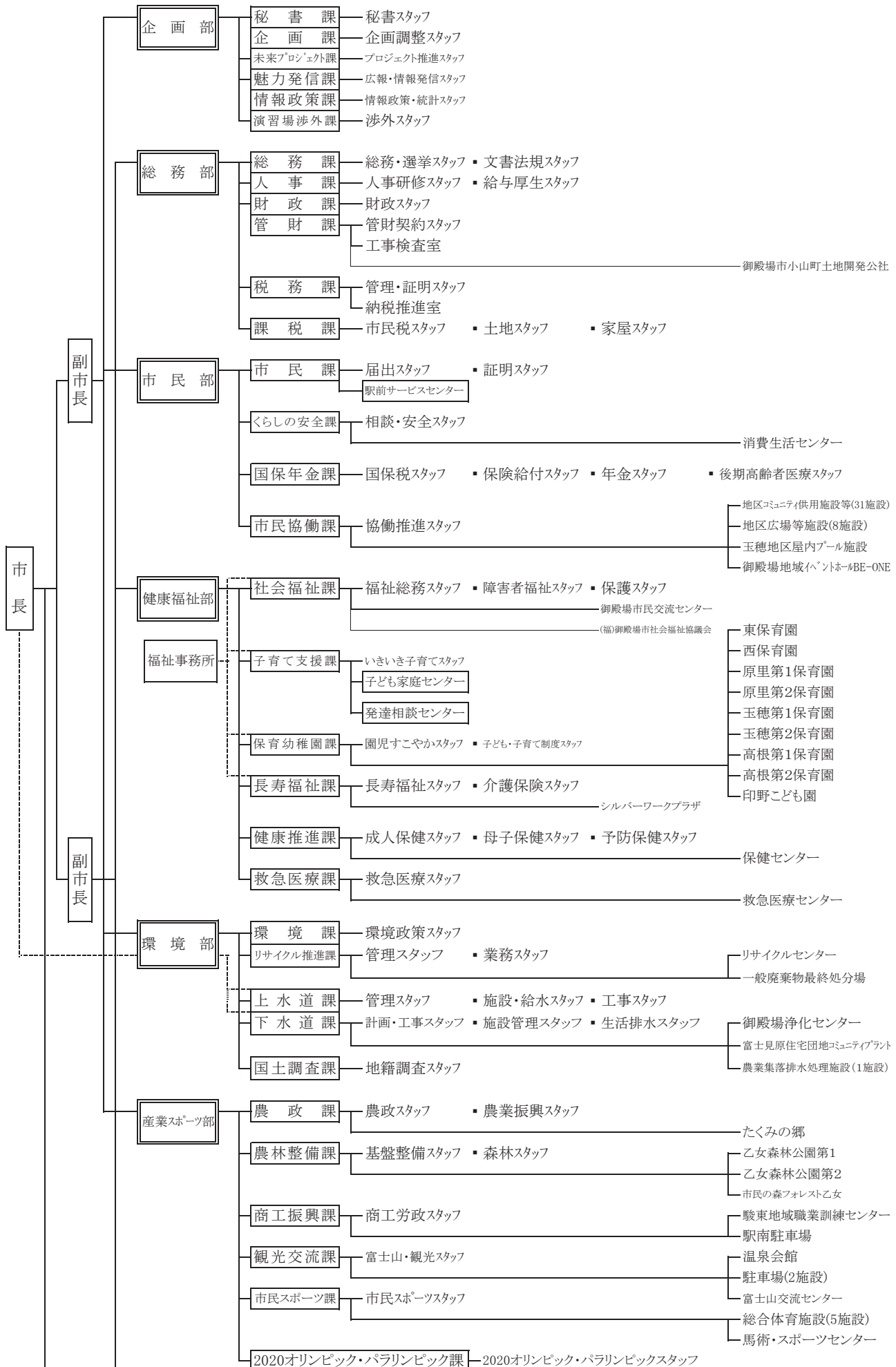

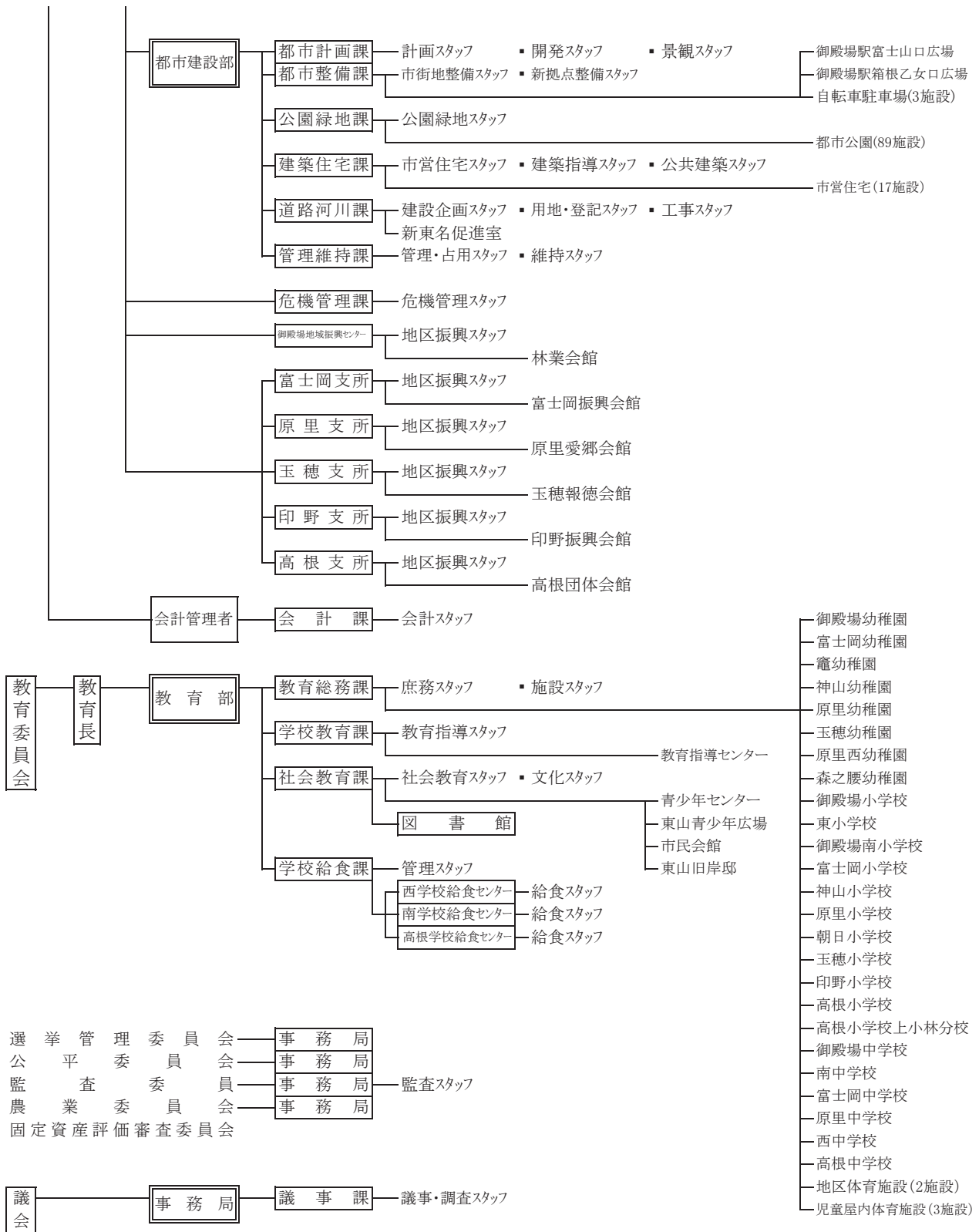

◎ 組織数の状況 (平成31年4月1日)

区	分	部	支所	課	スタッフ	課内室
市長	事務部局	7	5	40	71	3
議会	事務部局			1	1	
選挙管理委員会	事務部局					
監査委員会	事務部局				1	
農業委員会	事務部局					
教育委員会	事務部局及び教育機関	1		4	9	
公営企業				2	5	
合計		8	5	47	87	3

(7)平成31年度一般会計歳入歳出予算(当初)

歳入の部

(単位 千円)

区 分 科 目	本年度予算額 (A)	前年度予算額 (B)	比較増減 (A) - (B)	(A)の 構成比(%)
1 市 税	15,579,383	15,300,275	279,108	43.5
(1) 市 民 税	7,032,166	6,829,011	203,155	(19.6)
(2) 固 定 資 産 税	7,057,303	6,982,602	74,701	(19.7)
(3) 軽 自 動 車 税	244,522	228,492	16,030	(0.7)
(4) 市 た ば こ 税	730,000	750,000	△ 20,000	(2.1)
(5) 特 別 土 地 保 有 税	1,152	1,050	102	(0.0)
(6) 都 市 計 画 税	503,140	499,520	3,620	(1.4)
(7) 入 湯 税	11,100	9,600	1,500	(0.0)
2 地 方 譲 与 税	269,000	260,000	9,000	0.8
3 利 子 割 交 付 金	20,000	20,000	0	0.1
4 配 当 割 交 付 金	35,000	35,000	0	0.1
5 株 式 等 譲 渡 所 得 割 交 付 金	36,000	36,000	0	0.1
6 地 方 消 費 税 交 付 金	1,660,000	1,660,000	0	4.6
7 ゴ ル フ 場 利 用 税 交 付 金	170,000	170,000	0	0.5
8 自 動 車 取 得 税 交 付 金	30,000	50,000	△ 20,000	0.1
9 環 境 性 能 割 交 付 金	10,000	—	10,000	0.0
10 国 有 提 供 施 設 等 所 在 市 町 村 助 成 交 付 金	180,000	180,000	0	0.5
11 地 方 特 例 交 付 金	154,000	57,000	97,000	0.2
12 地 方 交 付 税	50,000	50,000	0	0.1
13 交 通 安 全 対 策 特 別 交 付 金	16,000	16,000	0	0.0
14 分 担 金 及 び 負 担 金	274,108	296,005	△ 21,897	0.8
15 使 用 料 及 び 手 数 料	1,285,860	1,315,429	△ 29,569	3.6
16 国 庫 支 出 金	4,968,407	5,441,737	△ 473,330	14.1
17 県 支 出 金	1,998,514	1,869,317	129,197	5.6
18 財 産 収 入	149,351	131,590	17,761	0.4
19 寄 附 金	159,360	182,373	△ 23,013	0.4
20 繰 入 金	5,996,017	6,297,247	△ 301,230	16.7
21 繰 越 金	300,000	500,000	△ 200,000	0.8
22 諸 収 入	899,900	1,011,627	△ 111,727	2.5
23 市 債	1,609,100	2,340,400	△ 731,300	4.5
歳 入 合 計	35,850,000	37,220,000	△ 1,370,000	100.0

○ 市税の主な特徴

- (1) 市民税は、個人市民税については、景気の緩やかな回復の継続を背景とした個人所得の増加による増を見込み、法人市民税については、景気の影響による企業の個別事情等を考慮し増を見込み、全体では前年度比2億円余、3%の増を見込みました。
- (2) 固定資産税は、土地については、路線価格の見直し等による減を見込み、家屋については、新築等による新規課税、新築軽減満了による増を見込み、償却資産については、企業進出に伴う設備投資等による増を見込み、全体では7千万円余、前年度比1.1%の増を見込みました。
- (3) 軽自動車税は、四輪乗用自動車の登録台数の増加により、前年度比1千1百万円余、4.9%の増を見込みました。また、令和元年10月に新設される環境性能割については、5百万円を見込みました。
- (4) 市たばこ税は、健康志向などの影響により、前年度比2千万円、2.7%の減を見込みました。
- (5) 都市計画税は、固定資産税と同様の理由により、土地・家屋合わせて前年度比3百万円余、0.7%の増を見込みました。

歳 出 の 部

(単位 千円)

科 目	区 分	本年度予算額 (A)	前年度予算額 (B)	比較増減 (A) - (B)	(A)の 構成比(%)
1	議 会 費	238,776	234,112	4,664	0.7
2	総 務 費	4,542,094	6,043,614	△ 1,501,520	12.7
3	民 生 費	10,968,972	10,733,343	235,629	30.6
4	衛 生 費	2,720,950	2,518,550	202,400	7.6
5	労 働 費	114,883	153,977	△ 39,094	0.3
6	農 林 水 産 業 費	862,762	766,682	96,080	2.4
7	商 工 費	721,011	998,785	△ 277,774	2.0
8	土 木 費	5,824,710	6,768,156	△ 943,446	16.2
9	消 防 費	1,315,000	1,312,210	2,790	3.7
10	教 育 費	5,550,208	4,706,462	843,746	15.5
11	災 害 復 旧 費	191	192	△ 1	0.0
12	公 債 費	2,913,335	2,904,793	8,542	8.1
13	諸 支 出 金	1	1	0	0.0
14	予 備 費	77,107	79,123	△ 2,016	0.2
歳 出 合 計		35,850,000	37,220,000	△ 1,370,000	100.0

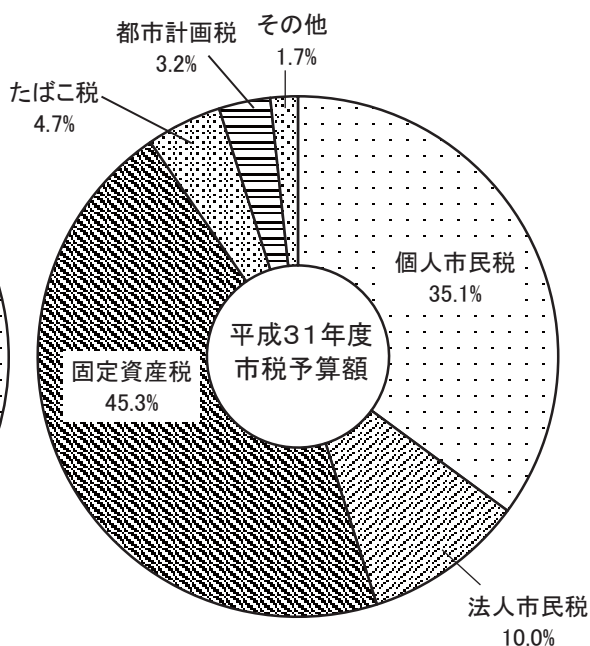
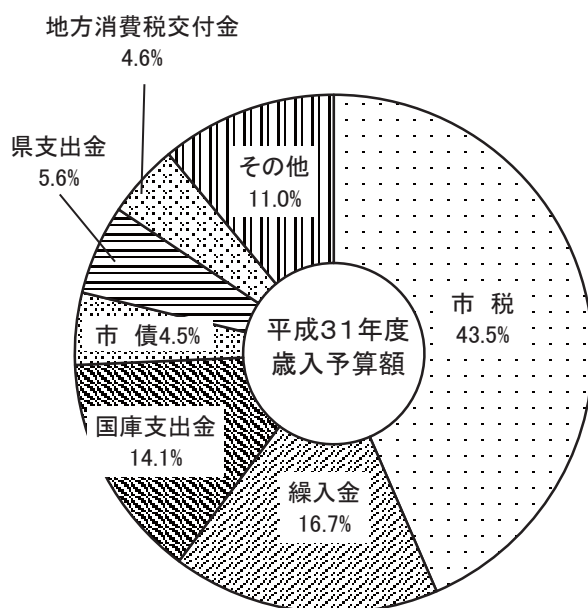

(8) 平成30年度一般会計歳入歳出決算

歳入の部

(単位 千円)

科目	区分	予算現額 (A)	収入済額 (B)	増減額 (B) - (A)	(B)の 構成比(%)
1	市 税	15,600,275	16,425,136	824,861	40.5
	(1) 市 民 税	7,129,011	7,626,697	497,686	(18.8)
	(2) 固 定 資 産 税	6,982,602	7,274,043	291,441	(17.9)
	(3) 軽 自 動 車 税	228,492	238,406	9,914	(0.6)
	(4) 市 た ば こ 税	750,000	751,432	1,432	(1.9)
	(5) 特 別 土 地 保 有 税	1,050	2,450	1,400	(0.0)
	(6) 都 市 計 画 税	499,520	520,935	21,415	(1.3)
	(7) 入 湯 税	9,600	11,173	1,573	(0.0)
2	地 方 譲 与 税	260,000	272,273	12,273	0.7
3	利 子 割 交 付 金	20,000	27,947	7,947	0.1
4	配 当 割 交 付 金	35,000	53,319	18,319	0.1
5	株 式 等 譲 渡 所 得 割 交 付 金	36,000	53,410	17,410	0.1
6	地 方 消 費 税 交 付 金	1,660,000	1,773,378	113,378	4.4
7	ゴ ル フ 場 利 用 税 交 付 金	170,000	165,295	△ 4,705	0.4
8	自 動 車 取 得 税 交 付 金	50,000	105,001	55,001	0.2
9	国 有 提 供 施 設 等 所 在 市 町 村 助 成 交 付 金	180,000	191,506	11,506	0.5
10	地 方 特 例 交 付 金	57,000	70,536	13,536	0.2
11	地 方 交 付 税	50,000	68,392	18,392	0.2
12	交 通 安 全 対 策 特 別 交 付 金	16,000	16,223	223	0.0
13	分 担 金 及 び 負 担 金	297,718	281,253	△ 16,465	0.7
14	使 用 料 及 び 手 数 料	1,296,129	1,227,547	△ 68,582	3.0
15	国 庫 支 出 金	6,130,896	5,817,382	△ 313,514	14.3
16	県 支 出 金	1,912,775	1,858,951	△ 53,824	4.6
17	財 産 収 入	139,846	152,400	12,554	0.4
18	寄 附 金	527,711	522,320	△ 5,391	1.3
19	繰 入 金	6,728,247	6,290,885	△ 437,362	15.5
20	繰 越 金	1,670,180	1,670,181	1	4.1
21	諸 収 入	1,034,714	1,010,882	△ 23,832	2.5
22	市 債	3,360,200	2,527,900	△ 832,300	6.2
	歳 入 合 計	41,232,691	40,582,117	△ 650,574	100.0

○ 市税の主な特徴

- (1) 市民税は、景気回復により個人市民税所得割や法人市民税法人税割などが増加したことにより、予算額に対し4億9千万円余、7%の増となりました。
- (2) 固定資産税は、現況地目の宅地化や新築家屋の増、大手企業を中心に設備投資がみられたこと等により、土地・家屋・償却資産ともに増加したため、予算額に対し2億9千万円余、4.2%の増となりました。
- (3) 軽自動車税は、重課税率適用台数が見込みより増加したことなどにより、予算額に対し1千万円余、4.3%の増となりました。
- (4) 市たばこ税は、手持品課税が見込みより増加したことから、予算額に対し1百万円余、0.2%の増となりました。
- (5) 都市計画税は、固定資産税と同様の理由により、土地・家屋合わせて予算額に対し2千万円余、4.2%の増となりました。

歳 出 の 部

(単位 千円)

科 目	区 分	予 算 現 額 (A)	支 出 済 額 (B)	増 減 額 (A) - (B)	(B) の 構 成 比 (%)
1	議 会 費	236,041	233,736	2,305	0.6
2	総 務 費	8,035,278	7,869,530	165,748	20.5
3	民 生 費	10,939,004	10,699,517	239,487	27.8
4	衛 生 費	2,473,305	2,367,771	105,534	6.2
5	労 働 費	161,247	158,726	2,521	0.4
6	農 林 水 産 業 費	783,840	734,578	49,262	1.9
7	商 工 費	980,637	946,821	33,816	2.5
8	土 木 費	7,580,733	6,333,632	1,247,101	16.5
9	消 防 費	1,294,663	1,274,354	20,309	3.3
10	教 育 費	5,780,405	4,916,087	864,318	12.8
11	災 害 復 旧 費	59,837	115	59,722	0.0
12	公 債 費	2,889,793	2,884,798	4,995	7.5
13	諸 支 出 金	1	0	1	0.0
14	予 備 費	17,907	0	17,907	0.0
歳 出 合 計		41,232,691	38,419,665	2,813,026	100.0

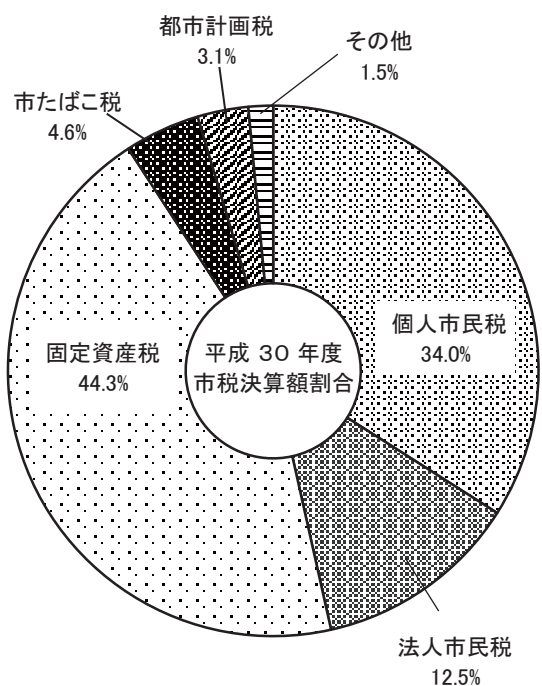
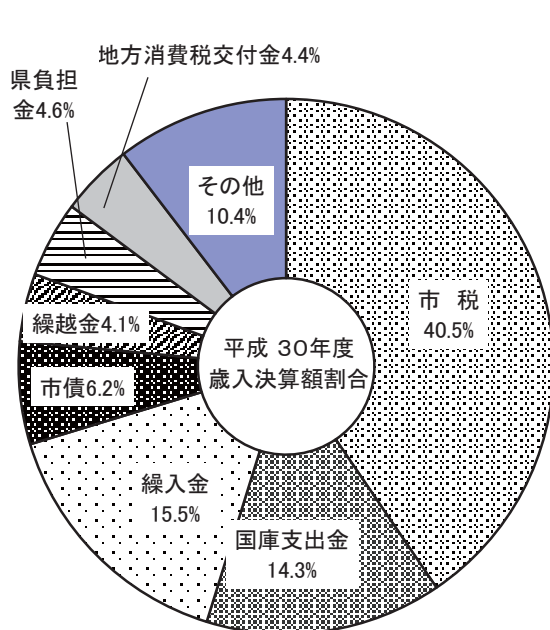

(9) 一般会計歳入額と市税収入額の推移

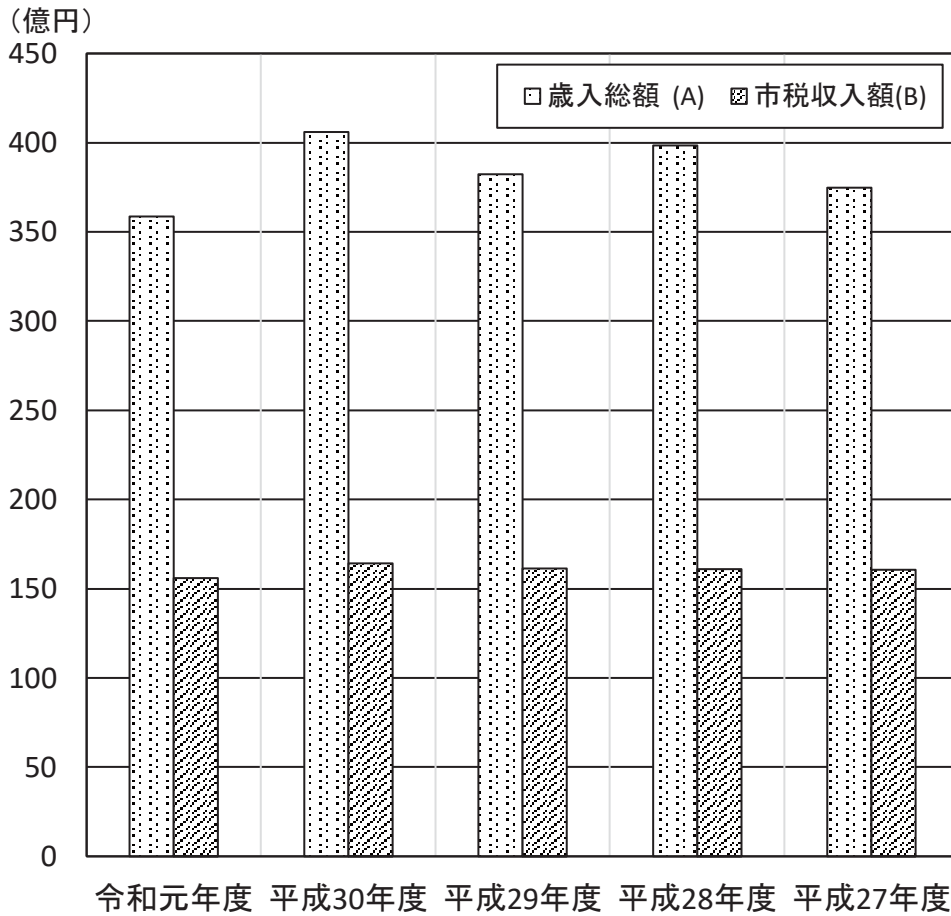

(単位 千円)

区分 \ 年度	令和元年度	平成30年度	平成29年度	平成28年度	平成27年度
歳入総額 (A)	35,850,000	40,582,117	38,230,437	39,853,015	37,490,996
市税収入額 (B)	15,579,383	16,425,136	16,124,010	16,092,210	16,051,684
市税の割合 (B) / (A)	43.5%	40.5%	42.2%	40.4%	42.8%

(注) 令和元年度は当初予算額、その他の年度は決算額による。

2 税務機構・その他

(1) 税務機構

(平成31年4月1日現在 単位：人)

課係名 職名	税 務 課			課 税 課				合 計
	管理・証明 スタッフ	納税推進室	小 計	市民税 スタッフ	土地 スタッフ	家屋 スタッフ	小 計	
次 長	0	0	0	0	0	0	0	0
課 長	1	0	1	1	0	0	1	2
参 事	0	0	0	0	0	0	0	0
課 長 補 佐	1	0	1	1	1	1	3	4
室 長 (課長補佐級)	0	1	1	0	0	0	0	1
副 参 事	0	0	0	0	0	0	0	0
主 幹	0	1	1	0	0	1	1	2
副 主 幹	0	0	0	1	0	0	1	1
主 任	0	3	3	2	3	0	5	8
副 主 任	2	1	3	3	1	2	6	9
主 事	2	2	4	2	0	2	4	8
計	6	8	14	10	5	6	21	35

(2) 事務分掌

税 務 課

- (1) 税務の証明に関する事。
- (2) 原動機付自転車の標識交付及び軽自動車税の賦課に関する事。
- (3) 市たばこ税の賦課に関する事。
- (4) 入湯税の賦課に関する事。
- (5) 市税の収納に関する事。
- (6) 市税（国民健康保険税を除く。）の過誤納金に関する事。
- (7) 市税の滞納整理及び滞納処分に関する事。
- (8) 市税の交付要求に関する事。
- (9) 市税（国民健康保険税を除く。）の欠損処分に関する事。
- (10) 税務の相談及び納税奨励に関する事。
- (11) 納税推進協議会に関する事。
- (12) 固定資産評価審査委員会に関する事。
- (13) 市税の口座振替に関する事。
- (14) 税務統計に関する事。
- (15) 自動車臨時運行の許可に関する事。
- (16) 特別土地保有税に関する事。
- (17) 他の課に属さない税に関する事。

課 税 課

- (1) 市民税の賦課に関する事。
- (2) 固定資産税の評価及び賦課に関する事。
- (3) 都市計画税の賦課に関する事。
- (4) 国有資産等所在市町村交付金に関する事。

3 市税収入状況等

(1) 平成30年度市税徴収実績

(単位 千円)

税目	区分	予算現額	調定額	収入済額	収納率		不納欠損額
					30年度(%)	29年度(%)	
1	市民税	7,129,011	7,819,848	7,626,697	97.4	96.9	15,441
	個人						
	現年課税分	5,408,000	5,559,062	5,510,861	99.1	99.0	57
	滞納繰越分	61,100	202,499	66,372	32.8	34.6	14,601
	法人						
	現年課税分	1,658,000	2,051,271	2,047,605	99.8	99.9	0
	滞納繰越分	1,911	7,016	1,859	26.5	27.5	783
2	固定資産税	6,982,602	7,494,828	7,274,043	97.1	96.3	33,613
	現年課税分	6,898,000	7,259,226	7,206,959	99.3	99.3	2,440
	滞納繰越分	73,140	224,139	55,621	24.8	29.6	31,173
	国有資産等 交付金	11,462	11,463	11,463	100.0	100.0	0
3	軽自動車税	228,492	245,682	238,406	97.0	96.6	585
	現年課税分	226,000	238,267	236,105	99.1	98.7	0
	滞納繰越分	2,492	7,415	2,301	31.0	37.4	585
4	市たばこ税	750,000	751,432	751,432	100.0	100.0	0
5	特別土地保有税	1,050	7,118	2,450	33.4	21.4	0
	現年課税分	0	0	0	0.0	0.0	0
	滞納繰越分	1,050	7,118	2,450	34.4	21.4	0
6	都市計画税	499,520	536,771	520,935	97.0	96.3	2,411
	現年課税分	494,000	520,694	516,945	99.3	99.3	175
	滞納繰越分	5,520	16,077	3,990	24.8	29.6	2,236
7	入湯税	9,600	11,173	11,173	100.0	100.0	0
総計		15,600,275	16,866,852	16,425,136	97.4	96.7	52,050
内訳	現年課税分	15,455,062	16,402,588	16,292,543	99.3	99.3	2,672
	滞納繰越分	145,213	464,264	132,593	28.6	31.6	49,378

(2) 市税の収入状況

(単位 千円)

税目		区分	平成30年度			平成29年度			
			調定額	収入額	収納率(%)	調定額	収入額	収納率(%)	
1	市民税	個人市民税	現年課税分	5,559,062	5,510,861	99.1	5,504,240	5,451,730	99.0
		個人市民税	滞納繰越分	202,499	66,372	32.8	259,519	89,743	34.6
		個人市民税	計	5,761,561	5,577,233	96.8	5,763,759	5,541,473	96.1
	法人市民税	現年課税分	2,051,271	2,047,605	99.8	1,732,835	1,730,979	99.9	
	法人市民税	滞納繰越分	7,016	1,859	26.5	8,949	2,457	27.5	
	法人市民税	計	2,058,287	2,049,464	99.6	1,741,784	1,733,436	99.5	
合計			7,819,848	7,626,697	96.9	7,505,543	7,274,909	96.9	
2	固定資産税	固定資産税	現年課税分	7,259,226	7,206,959	99.3	7,266,366	7,212,081	99.3
		固定資産税	滞納繰越分	224,139	55,621	24.8	322,966	95,591	29.6
		固定資産税	計	7,483,365	7,262,580	97.0	7,589,332	7,307,672	96.3
	国有資産等所在市町村交付金		11,463	11,463	100.0	12,830	12,830	100.0	
	合計			7,494,828	7,274,043	97.1	7,602,162	7,320,502	96.3
3	軽自動車税	軽自動車税	現年課税分	238,267	236,105	99.1	230,030	227,119	98.7
		軽自動車税	滞納繰越分	7,415	2,301	31.0	8,146	3,045	37.4
		軽自動車税	合計	245,682	238,406	97.0	238,176	230,164	96.6
4 市たばこ税			751,432	751,432	100.0	757,532	757,532	100.0	
5	保有別土地	保有別土地	現年課税分	0	0	0.0	0	0	0.0
		保有別土地	滞納繰越分	7,118	2,450	34.4	9,058	1,939	21.4
		保有別土地	合計	7,118	2,450	33.4	9,058	1,939	21.4
6	都市計画税	都市計画税	現年課税分	520,694	516,945	99.3	525,108	521,185	99.3
		都市計画税	滞納繰越分	16,077	3,990	24.8	23,339	6,908	29.6
		都市計画税	合計	536,771	520,935	97.0	548,447	528,093	96.3
7 入湯税			11,173	11,173	100.0	10,871	10,871	100.0	
総計			16,866,852	16,425,136	97.4	16,671,789	16,124,010	96.7	
内訳	内訳		現年課税分	16,402,588	16,292,543	99.3	16,039,812	15,924,327	99.3
	内訳		滞納繰越分	464,264	132,593	28.6	631,977	199,683	31.6

(3) 税率及び納期（令和元年度）

税 目	税 率 等		納 期 限 等	
	区 分	税 率		
1 市 民 税 (1) 個 人	均 等 割	3,500円	* 普通徴収 第1期 7月 1日 第2期 9月 2日 第3期 10月31日 第4期 1月31日 * 特別徴収 6月から翌年5月までの毎月とし 納期限は当該月の翌月の10日	
	所 得 割	6%		
(2) 法 人	均	資本金等50億円超	年 額	* 申告納付 決算後2ヶ月以内 * 従業員数は市内での人数
		従業員数50人超	3,000,000円	
		〃 50人以下	410,000円	
		資本金等10億円超 50億円以下	年 額	
		従業員数50人超	1,750,000円	
		〃 50人以下	410,000円	
	等	資本金等1億円超 10億円以下	年 額	
		従業員数50人超	400,000円	
		〃 50人以下	160,000円	
		資本金等1千万円超 1億円以下	年 額	
		従業員数50人超	150,000円	
		〃 50人以下	130,000円	
	割	資本金等1千万円以下	年 額	
		従業員数50人超	120,000円	
〃 50人以下		50,000円		
法人税割税率		9.7%		

税 目	税 率 等			納 期 限 等					
	区 分	標準税率	新 税 率						
2 固定資産税	免税点 土 地 30万円 家 屋 20万円 償却資産 150万円	1.4%		第1期 5月 1日 第2期 7月 31日 第3期 12月 25日 第4期 2月 28日					
3 軽自動車税 ※3	区 分	車 種	標準税率	新 税 率 ※1	重課税率 ※2	5月31日 ※1 平成27年4月1日以後に初めて車両番号の指定を受けたものの税率(年額) ※2 賦課期日において初めて車両番号の指定を受けてから13年を超えているものの税率(年額)			
	原動機付自転車	50cc以下	2,000円						
		二輪のもので90cc以下	2,000円						
		二輪のもので125cc以下	2,400円						
		ミニカー	3,700円						
	軽自動車	二輪(側車を含む)	250cc以下	3,600円	3,900円		4,600円		
		三輪	660cc以下	3,100円					
				5,500円					
		四輪以上	乗 営 業 用 用 自 家 用	7,200円				10,800円	12,900円
			貨 営 業 用 物 用 自 家 用	3,000円				3,800円	4,500円
小 型 特 殊 自 動 車		農 耕 作 業 用	2,400円						
	その他のもの	5,900円							
二輪の小型自動車	250ccを超えるもの	6,000円							
4 市たばこ税	1,000本につき	旧3級品以外	5,692円	5,692円(10月1日から)	翌月末日まで				
		旧3級品	4,000円						
5 都市計画税	固定資産税と同じ	0.2%		固定資産税と同じ					
6 入湯税	鉱泉浴場における入湯客1人1日(日帰りで入浴する者を除く)	150円			翌月15日まで(特別徴収)				

※3 3輪以上の軽自動車平成30年4月1日から平成31年3月31日までに初めて車両番号の指定を受けたものについて、燃費基準により平成31年度に限りグリーン化特例(軽課)を適用

税 目	区 分	車 種	新税率	軽 課 税 率			
				(1)	(2)	(3)	
軽自動車税	三輪	660cc以下	3,900円	1,000円	2,000円	3,000円	
			6,900円	1,800円	3,500円	5,200円	
	10,800円		2,700円	5,400円	8,100円		
	四輪以上		貨 営 業 用 物 用 自 家 用	3,800円	1,000円	1,900円	2,900円
			5,000円	1,300円	2,500円	3,800円	

(1) 電気軽自動車及び天然ガス軽自動車

(2) 軽乗用車：平成32年度燃費基準+30%達成車

軽貨物車：平成27年度燃費基準+35%達成車

(3) 軽乗用車：平成32年度燃費基準+10%達成車

軽貨物車：平成27年度燃費基準+15%達成車

(注) (1)の天然ガス軽自動車は、平成21年排出ガス基準10%低減達成車(★)又は平成30年排出ガス基準適合車に限る。

(2)及び(3)のガソリン車・ハイブリット車は、いずれも平成17年排出ガス基準75%低減達成車(★★★★)又は平成30年排出ガス基準50%低減達成車に限る。

(4) 市税負担状況

区 分		年 度			
		30	29	28	27
一 般 会 計 歳 入 額 (千円)		40,582,117	38,230,437	39,853,015	37,490,996
同上に占める市税の割合 (%)		40.5	42.2	42.8	42.8
市 税 収 入 額	総 額 (千円)	16,425,136	16,092,210	16,051,684	16,051,684
	市民1人当り (円)	185,607	184,974	180,405	180,405
	一世帯当り (円)	450,621	455,192	453,540	453,540
市 民 税	総 額 (千円)	7,626,697	7,349,197	7,433,591	7,433,591
	市民1人当り (円)	86,183	85,889	83,546	83,546
	一世帯当り (円)	209,237	211,360	210,036	210,036
固 定 資 産 税	総 額 (千円)	7,274,043	7,225,437	7,123,852	7,123,852
	市民1人当り (円)	82,198	81,918	80,065	80,065
	一世帯当り (円)	199,562	201,586	201,284	201,284
軽自動車税	総 額 (千円)	238,406	218,190	183,054	183,054
	市民1人当り (円)	2,694	2,685	2,057	2,057
	一世帯当り (円)	6,541	6,607	5,172	5,172
市たばこ税	総 額 (千円)	751,432	780,287	799,779	799,779
	市民1人当り (円)	8,491	8,462	8,989	8,989
	一世帯当り (円)	20,615	20,825	22,598	22,598
特 別 土 地 保 有 税	総 額 (千円)	2,450	1,584	2,150	2,150
	市民1人当り (円)	28	28	24	24
	一世帯当り (円)	67	68	61	61
都 市 計 画 税	総 額 (千円)	520,935	507,936	500,247	500,247
	市民1人当り (円)	5,887	5,867	5,622	5,622
	一世帯当り (円)	14,292	14,437	14,134	14,134
入 湯 税	総 額 (千円)	11,173	9,579	9,011	9,011
	市民1人当り (円)	126	126	101	101
	一世帯当り (円)	307	310	255	255

(注) 各年度とも決算額

(5) 市税の賦課徴収に要する経費

(単位 千円)

区 分		年 度	30	29	28	27
税 収 入 額	(1) 市 税		16,425,136	16,124,010	16,092,210	16,051,684
	(2) 個人 の 県 民 税		3,695,798	3,612,801	3,557,558	3,495,765
	(3) 合 計		20,120,934	19,736,811	19,649,768	19,547,449
徴 入 件 費	(4) 基 本 給		115,597	115,347	111,680	108,360
	(5) 諸 手 当		73,772	70,719	66,315	63,582
	① 時 間 外 手 当		7,601	7,110	6,715	6,413
	② 税 務 特 別 手 当		1,126	808	627	413
	③ そ の 他 の 手 当		65,045	62,801	58,973	56,756
	(6) そ の 他		38,508	37,441	34,787	34,341
	(7) 小 計		227,877	223,507	212,782	206,283
税 需 用 費	(8) 旅 費		190	345	336	270
	(9) 賃 金		30,741	29,572	28,450	29,768
	(10) そ の 他		5,909	6,167	5,867	6,422
	(11) 小 計		36,840	36,084	34,653	36,460
費 奨 励 金 及 び こ れ に 類 す る 経 費	(12) 納 期 前 納 付 奨 励 金		—	—	—	—
	(13) 納 税 組 合 交 付 金		306	306	348	370
	(14) 納 税 組 合 奨 励 金		—	—	—	—
	(15) そ の 他		280	280	184	163
	(16) 小 計		586	586	532	533
そ の 他	(17) そ の 他		69,495	69,955	77,252	57,493
合 計	(18) 合 計		334,798	330,132	325,219	300,769
個 人 県 民 税 徴 収 取 扱 費	(19) 納 税 通 知 書 の 数 を 基 準 に し た 額		—	—	—	—
	(20) 納 税 義 務 者 数 に 政 令 で 定 め る 額 を 乗 じ た 額		149,223	147,036	145,155	143,277
	(21) 徴 収 額 を 基 準 に し た 額		11,531	9,016	8,578	8,523
	(22) 報 奨 金 の 額 に 相 当 す る 額		—	—	—	—
	(23) 合 計		160,754	156,052	153,733	151,800
	(24) (18) - (23)		174,044	174,080	171,486	148,969
税 収 入 額 に 対 す る 徴 収 費 割 合 (%)	(25) (18) / (3)		1.7	1.7	1.7	1.5
	(26) (24) / (1)		1.1	1.1	1.1	1.0

(資料 課税状況調)

第2 市民税

1 個人市民税

(1) 年度別納税義務者数

(資料 課税状況調)

年度	区分	均等割 の み	所得割 の み	所得割 均 等 割	計	前年比	均等割納 税義務者	所得割納 税義務者
		人	人	人	人	%	人	人
令和元年度	普通徴収	1,010		6,091	7,101	97.4	7,101	6,091
	給与 特別徴収	1,727		32,841	34,568	101.4	34,568	32,841
	年金 特別徴収	2,364		6,803	9,167	101.8	9,167	6,803
	計	3,690		45,712	49,402	100.8	49,402	45,712
平成30年度	普通徴収	1,051		6,239	7,290	97.0	7,290	6,239
	給与 特別徴収	1,759		32,336	34,095	101.0	34,095	32,336
	年金 特別徴収	2,264		6,742	9,006	102.2	9,006	6,742
	計	3,713		45,317	49,030	100.4	49,030	45,317
平成29年度	普通徴収	1,269		6,247	7,516	83.5	7,516	6,247
	給与 特別徴収	1,716		32,049	33,765	101.9	33,765	32,049
	年金 特別徴収	2,214		6,601	8,815	104.2	8,815	6,601
	計	3,930		44,897	48,827	101.3	48,827	44,897
平成28年度	普通徴収	1,401		7,596	8,997	100.0	8,997	7,596
	給与 特別徴収	1,629		31,503	33,132	102.3	33,132	31,503
	年金 特別徴収	2,117		6,341	8,458	104.3	8,458	6,341
	計	3,878		44,336	48,214	101.3	48,214	44,336
平成27年度	普通徴収	1,461		7,538	8,999	104.6	8,999	7,538
	給与 特別徴収	1,578		30,808	32,386	100.9	32,386	30,808
	年金 特別徴収	2,055		6,052	8,107	100.8	8,107	6,052
	計	3,866		43,745	47,611	99.6	47,611	43,745

* 給与特別徴収でかつ年金特別徴収該当者は、両方に含むため計は一致しない

(2) 年度別課税標準額及び調定額の推移

(資料 課税状況調)

年度	課税標準額 (千円)	前年比 (%)	平均税率 (%)	調定額 (千円)			前年比 (%)
				所得割額	均等割額	合計	
令和元	94,986,981	100.9	6.0	5,347,103	172,907	5,520,010	100.9
平成30	94,147,462	101.7	6.0	5,298,406	171,605	5,470,011	100.7
平成29	92,580,778	101.1	6.0	5,263,871	170,041	5,433,912	100.6
平成28	91,580,066	102.0	6.0	5,231,252	167,787	5,399,039	101.6
平成27	89,744,656	101.7	6.0	5,146,609	165,691	5,312,300	102.1

(3) 年度別普通徴収及び特別徴収調定額

区分	年度	令和元年度	平成30年度	平成29年度	平成28年度	平成27年度
		調定額総額	調定額 (千円)	5,520,010	5,470,011	5,433,912
	前年比 (%)	100.9	100.7	100.6	101.6	102.1
普通徴収	調定額 (千円)	885,255	917,047	889,128	900,187	904,449
	前年比 (%)	96.5	103.1	98.8	99.5	99.6
給与特別徴収	調定額 (千円)	4,359,015	4,268,782	4,266,618	4,231,686	4,149,029
	前年比 (%)	102.1	100.1	100.8	102.0	103.0
年金特別徴収	調定額 (千円)	275,740	284,182	278,166	267,166	258,822
	前年比 (%)	97.0	102.2	104.1	103.2	96.6
構成比	普通徴収 (%)	16.0	16.8	16.4	16.7	17.0
	給与特別徴収 (%)	79.0	78.0	78.5	78.4	78.1
	年金特別徴収 (%)	5.0	5.2	5.1	4.9	4.9

(4) 令和元年度所得者区分別課税状況調

(資料 課税状況調)

区分 所得者区分	均等割のみを納める者		均等割と所得割を納める者		
	納税義務者数 (A)	均等割額 (B)	納税義務者数 (C)	均等割額 (D)	所得割額 (E)
給与所得者	人 1,985	千円 6,948	人 37,767	千円 132,184	千円 4,554,790
営業所得者	243	851	1,125	3,937	158,619
農業所得者	4	14	15	53	3,176
その他の所得者	1,458	5,103	6,805	23,817	630,518
計	3,690	12,916	45,712	159,991	5,347,103
家屋敷分のみ	226	791			

区分 所得者区分	合計				
	均等割を納める者		所得割を納める者		納税義務者数 (A)+(C)
	納税義務者数 (A)+(C)	均等割額 (B)+(D)	納税義務者数 (C)	所得割額 (E)	
給与所得者	人 39,752	千円 139,132	人 37,767	千円 4,554,790	人 39,752
営業所得者	1,368	4,788	1,125	158,619	1,368
農業所得者	19	67	15	3,176	19
その他の所得者	8,263	28,920	6,805	630,518	8,263
計	49,402	172,907	45,712	5,347,103	49,402
家屋敷分のみ	226	791			226

(5) 課税標準額段階別所得割額調

(資料 課税状況調)

区分 課税標準額の段階	令和元年度								
	納税義務者数	所得合計 (譲渡等含)	課税標準額	算出税額	税額 控除額	税額 調整額	配当割額 の控除額	株式等譲渡 所得割額の 控除額	所得割額
10万円以下 の金額	人 555	千円 1,688,905	千円 694,604	千円 23,166	千円 2,220	千円 9	千円 21	千円 2	千円 20,914
10万円を超え 100万円以下	13,733	19,639,621	8,549,371	501,413	37,396	378	386	857	462,396
100万円を超え 200万円以下	12,595	32,400,543	19,521,623	1,162,633	59,264	86	441	434	1,102,408
200万円を超え 300万円以下	7,132	30,005,676	19,744,630	1,174,954	62,577	0	292	293	1,111,792
300万円を超え 400万円以下	4,108	22,404,605	15,335,789	916,059	29,426	0	250	602	885,781
400万円を超え 550万円以下	2,473	16,235,333	11,729,124	693,277	16,258	0	419	262	676,338
550万円を超え 700万円以下	757	6,519,971	5,045,309	290,592	11,026	0	109	13	279,444
700万円を超え 1,000万円以下	586	6,236,195	4,994,499	295,748	12,433	0	907	210	282,198
1,000万円を 超える金額	472	10,413,457	9,372,032	556,708	30,101	0	347	428	525,832
合計	42,411	145,544,306	94,986,981	5,614,550	260,701	473	3,172	3,101	5,347,103

200万円以下 の金額	26,883	53,729,069	28,765,598	1,687,212	98,880	473	848	1,293	1,585,718
200万円を超え 700万円以下	14,470	75,165,585	51,854,852	3,074,882	119,287	0	1,070	1,170	2,953,355
700万円を 超える金額	1,058	16,649,652	14,366,531	852,456	42,534	0	1,254	638	808,030

(6) 個人市民税個人負担額割合の比較

区分 \ 年度	令和元年度	平成30年度	平成29年度	平成28年度	平成27年度
調定総額(千円)	5,520,010	5,470,011	5,433,912	5,399,039	5,312,300
普通徴収調定額(千円)	885,255	917,047	889,128	900,187	904,449
給与特別徴収調定額(千円)	4,359,015	4,268,782	4,266,618	4,231,686	4,149,029
年金特別徴収調定額(千円)	275,740	284,182	278,166	267,166	258,822
普通徴収1人当り(円)	124,666	125,795	118,298	100,054	100,506
給与特別徴収1人当り(円)	126,100	125,203	126,362	127,722	128,112
年金特別徴収1人当り(円)	30,080	31,555	31,556	31,587	31,926
納税義務者1人当り(円)	111,737	111,565	111,289	111,981	111,577

2 法人市民税

(1) 法人市民税年度別調定額

区分 \ 年度	平成30年度	平成29年度	平成28年度	平成27年度	平成26年度
納税義務者(社)	2,236	2,220	2,215	2,206	2,204
均等割額(千円)	329,307	327,860	336,240	296,672	294,630
法人税割額(千円)	1,721,964	1,404,974	1,530,170	1,755,725	1,972,382
計(千円)	2,051,271	1,732,834	1,866,410	2,052,397	2,267,012
対前年度比(%)	118.4	92.8	90.9	90.5	154.1

*各年度最終調定の数値

(2) 法人市民税納税義務者数

(令和元年7月1日現在)

法人等の区分	税率	法人数(社)
1 次に掲げる法人 イ 法人税法第2条第5号の公共法人及び第294条第7項に規定する公益法人等のうち、第296条第1項の規定により均等割を課することができないもの以外のもの(同法別表第2に規定する独立行政法人で収益事業を行うものを除く。) ロ 人格のない社団等 ハ 一般社団法人(非営利型法人(法人税法第2条第9号の2に規定する非営利型法人をいう。以下この号において同じ。)に該当するものを除く。))及び一般財団法人(非営利型法人に該当するものを除く。) ニ 保険業法に規定する相互会社以外の法人で資本金の額又は出資金の額を有しないもの(イからハまでに掲げる法人を除く。) ホ 資本金等の額を有する法人(法人税法別表第2に規定する独立行政法人で収益事業を行わないもの及びニに掲げる法人を除く。以下この表において同じ。)で資本金等の額が1,000万円以下であるもののうち、市内に有する事務所、事業所又は寮等の従業者(政令で定める役員を含む。)の数の合計数(次号から第9号までにおいて「従業者の合計数」という。)が50人以下のもの	年額 5万円	1,455
2 資本金等の額を有する法人で資本金等の額が1,000万円以下であるもののうち、従業者数の合計数が50人を超えるもの	年額 12万円	20
3 資本金等の額を有する法人で資本金等の額が1,000万円を超え1億円以下であるもののうち、従業者数の合計数が50人以下であるもの	年額 13万円	378
4 資本金等の額を有する法人で資本金等の額が1,000万円を超え1億円以下であるもののうち、従業者数の合計数が50人を超えるもの	年額 15万円	37
5 資本金等の額を有する法人で資本金等の額が1億円を超え10億円以下であるもののうち、従業者数の合計数が50人以下であるもの	年額 16万円	150
6 資本金等の額を有する法人で資本金等の額が1億円を超え10億円以下であるもののうち、従業者数の合計数が50人を超えるもの	年額 40万円	23
7 資本金等の額を有する法人で資本金等の額が10億円を超えるもののうち、従業者数の合計数が50人以下であるもの	年額 41万円	188
8 資本金等の額を有する法人で資本金等の額が10億円を超え50億円以下であるもののうち、従業者数の合計数が50人を超えるもの	年額 175万円	13
9 資本金等の額を有する法人で資本金等の額が50億円を超えるもののうち、従業者数の合計数が50人を超えるもの	年額 300万円	27
計		2,291

第3 固定資産税・都市計画税

(1) 納税義務者数の推移

(資料：概要調書)

(単位：人)

区分		年度	令和元年度	平成30年度	平成29年度	平成28年度	平成27年度
納税義務者数	土地		24,208	24,062	23,931	23,732	23,551
	家屋		24,768	24,694	24,551	24,453	24,318
	償却資産		3,239	3,179	3,139	3,071	3,135

※総数

(2) 固定資産税課税標準額及び調定額（当初算定分）

(単位：千円)

区分		年度	令和元年度	平成30年度	平成29年度	平成28年度	平成27年度
課税標準額	土地		197,348,885	197,078,751	196,837,245	196,473,001	196,543,856
	家屋		226,147,696	221,914,981	226,154,003	222,107,531	216,931,574
	償却資産		107,794,064	108,938,268	105,575,489	103,121,517	102,241,150
	合計		531,290,645	527,932,000	528,566,737	521,702,049	515,716,580
調定額	土地		2,732,773	2,729,178	2,725,839	2,722,267	2,722,920
	家屋		3,048,302	2,989,411	3,051,051	2,999,953	2,934,254
	償却資産		1,508,711	1,524,771	1,477,641	1,443,283	1,431,033
	合計		7,289,786	7,243,360	7,254,531	7,165,503	7,088,207
調定額前年比(%)			100.6	99.8	101.2	101.1	98.8

(注) 国有資産等の交付金に関する分は除く。

(3) 土地評価額等の調

年度	地目 区分	地 積 (㎡)				評価総筆数
		非課税地積①	評価総地積②	免税点未満③	免税点以上④ ②-③	
令和元	一般田	34,244	14,262,021	578,904	13,683,117	16,197
	介在田・市街田	2,749	400,737	129	400,608	774
	一般畑	15,764	6,418,834	477,957	5,940,877	9,245
	介在畑・市街畑	28	335,135	282	334,853	960
	宅地	1,586,223	16,609,839	9,307	16,600,532	81,945
	池沼	11,522	46,138	0	46,138	13
	一般山林	30,463,185	29,463,653	3,248,222	26,215,431	14,955
	介在山林	0	33,193	0	33,193	4
	原野	21,931,503	12,729,659	907,372	11,822,287	6,825
	雑種地	4,786,578	10,772,906	275,380	10,497,526	11,700
	その他	44,996,089	0	0	0	0
	合計	103,827,885	91,072,115	5,497,553	85,574,562	142,618
30	一般田	34,107	14,307,632	584,732	13,722,900	16,367
	介在田・市街田	5,417	417,916	24	417,892	787
	一般畑	15,927	6,440,383	493,020	5,947,363	9,271
	介在畑・市街畑	28	350,485	282	350,203	983
	宅地	1,574,579	16,532,282	9,406	16,522,876	81,483
	池沼	11,522	46,138	0	46,138	13
	一般山林	30,408,943	29,609,600	3,273,420	26,336,180	15,033
	介在山林	0	34,923	0	34,923	4
	原野	21,928,236	12,767,368	921,594	11,845,774	6,914
	雑種地	4,789,667	10,706,237	263,081	10,443,156	11,632
	その他	45,029,723	0	0	0	0
	合計	103,798,149	91,212,964	5,545,559	85,667,405	142,487

(資料：概要調書)

決 定 価 格 (千円)			課税標準額⑧ (免税点以上)	1㎡当たりの価格(円)	
総 額⑤	免税点未満⑥	免税点以上⑦ ⑤-⑥		平均価格 ⑤÷②	最高価格
1,082,024	42,242	1,039,782	1,039,547	76	122
10,777,669	385	10,777,284	3,666,531	26,895	74,552
218,414	15,516	202,898	202,898	34	72
9,834,807	7,232	9,827,575	2,300,790	29,346	99,400
443,379,138	209,016	443,170,122	165,443,032	26,694	108,188
4,891	0	4,891	4,891	106	106
483,159	57,605	425,554	425,554	16	30
372,632	0	372,632	256,951	11,226	11,800
91,395	8,933	82,462	82,462	7	16
34,915,748	38,278	34,877,470	23,926,229	3,241	102,000
0	0	0	0	0	0
501,159,877	379,207	500,780,670	197,348,885	5,503	—
1,085,227	42,899	1,042,328	1,042,094	76	122
11,374,189	183	11,374,006	3,830,715	27,216	74,552
219,084	15,981	203,103	203,103	34	72
10,269,405	7,286	10,262,119	2,300,132	29,301	100,400
441,781,975	209,641	441,572,334	164,953,196	26,722	109,188
4,891	0	4,891	4,891	106	106
486,557	58,275	428,282	428,282	16	30
386,129	0	386,129	266,345	11,057	11,800
91,938	9,089	82,849	82,849	7	16
34,978,963	37,890	34,941,073	23,967,144	3,267	103,000
0	0	0	0	0	0
500,678,358	381,244	500,297,114	197,078,751	5,489	—

(4) 土地の評価水準（平均価格）の推移

年度	地 目 (円/㎡)								
	田	介在田等	畑	介在畑等	宅地	山林	介在山林	原野	雑種地
令和元	76	26,895	34	29,346	26,694	16	11,226	7	3,241
平成30	76	27,216	34	29,301	26,722	16	11,057	7	3,267
平成29	75	27,177	34	28,996	26,837	16	10,895	7	3,264
平成28	75	27,767	34	29,416	26,890	16	10,895	7	3,229
平成27	75	27,841	34	29,284	26,987	16	8,823	7	3,275
平成26	75	28,204	34	29,901	26,947	17	9,039	7	3,303

(5) 家屋評価額等の調

年度	種別区分		棟数	床面積 (㎡)	総評価額 (千円)	1㎡当り価格 (円)
	木造	非木造				
平成30年度	木造	総数	25,683	3,016,604	76,412,766	25,331
		免税点未満	1,051	50,079	61,501	1,228
		免税点以上	24,632	2,966,525	76,351,265	25,738
	非木造	総数	10,511	3,649,587	149,982,356	41,096
		免税点未満	215	7,180	16,871	2,350
		免税点以上	10,296	3,642,407	149,965,485	41,172
	計	総数	36,194	6,666,191	226,395,122	33,962
		免税点未満	1,266	57,259	78,372	1,369
		免税点以上	34,928	6,608,932	226,316,750	34,244
平成29年度	木造	総数	25,716	3,005,610	74,401,618	24,754
		免税点未満	1,097	52,718	64,106	1,216
		免税点以上	24,619	2,952,892	74,337,512	25,174
	非木造	総数	10,489	3,624,874	147,596,328	40,718
		免税点未満	235	7,856	18,859	2,401
		免税点以上	10,254	3,617,018	147,577,469	40,801
	計	総数	36,205	6,630,484	221,997,946	33,481
		免税点未満	1,332	60,574	82,965	1,370
		免税点以上	34,873	6,569,910	221,914,981	33,777

(6) 新增分家屋調査状況

(資料：概要調査)

年度	木造家屋				非木造家屋			
	棟数	床面積 (㎡)	評価額 (千円)	1㎡当たり 価格(円)	棟数	床面積 (㎡)	評価額 (千円)	1㎡当たり 価格(円)
平成30	306	38,870	2,723,802	70,075	139	38,934	2,711,052	69,632
平成29	358	43,940	3,020,280	68,736	141	57,740	5,034,534	87,193
平成28	319	40,492	2,588,618	63,929	221	29,744	2,553,969	85,865
平成27	334	44,904	2,866,673	63,840	140	34,013	2,915,800	85,726
平成26	314	41,455	2,657,805	64,113	144	44,113	3,044,949	69,026
平成25	342	46,163	2,870,311	62,178	206	57,805	4,569,391	79,048

(各年度1月2日～1月1日建築)

(7) 減少分家屋調査状況

(資料：概要調査)

年度	木造家屋				非木造家屋			
	棟数	床面積 (㎡)	評価額 (千円)	1㎡当たり 価格(円)	棟数	床面積 (㎡)	評価額 (千円)	1㎡当たり 価格(円)
平成30	287	25,602	263,033	10,274	97	13,078	440,626	33,692
平成29	279	28,570	330,985	11,585	84	16,771	484,760	28,905
平成28	349	31,965	392,352	12,274	112	24,816	714,322	28,785
平成27	302	26,410	276,623	10,474	90	11,108	309,068	27,824
平成26	278	22,832	219,833	9,628	89	20,596	704,623	34,212
平成25	336	27,709	246,933	8,912	87	21,340	364,621	17,086

(8) 土地異動処理状況

年度 区分	平成30年度		平成29年度		平成28年度		平成27年度		平成26年度	
	件数	筆数	件数	筆数	件数	筆数	件数	筆数	件数	筆数
所有権移転	2,212	7,938	2,302	7,068	2,526	8,846	2,544	7,860	2,448	7,962
売買	766	1,534	833	1,753	1,036	2,305	1,020	2,169	870	2,058
相続	713	3,489	672	3,446	643	3,061	639	3,429	700	3,751
贈与	161	357	160	303	160	486	175	442	174	439
交換	17	565	13	19	38	826	26	52	19	33
寄附	54	103	49	104	67	117	43	96	46	75
その他	501	1,890	575	1,443	582	2,051	641	1,672	639	1,606
分筆	435	1,201	688	1,818	787	2,116	1,045	2,730	741	2,030
合筆	25	97	36	115	40	196	44	163	36	142
地目変更	168	274	162	357	185	366	180	347	162	346
表示	25	36	32	44	50	64	68	81	35	52
地図訂正	25	45	19	42	46	78	36	63	41	66
地積更正	35	49	28	35	29	38	39	51	34	45
国土調査	1	981	1	1,196	1	1,456	1	1,108	1	1,142
その他	0	0	6	10	5	8	16	1,488	10	18
合計	714	2,683	972	3,617	1,143	4,322	1,429	6,031	1,060	3,841

(9) 家屋異動処理状況

年度 区分	平成30年度		平成29年度		平成28年度		平成27年度		平成26年度	
	件数	棟数	件数	棟数	件数	棟数	件数	棟数	件数	棟数
所有権移転	1,088	1,187	1,115	1,246	975	1,125	882	945	807	906
売買	190	206	268	285	221	235	186	199	205	209
相続	340	403	298	334	315	362	306	341	281	357
贈与	38	38	44	47	34	36	40	43	47	50
その他	520	540	505	580	405	492	350	362	274	290
表示	380	380	399	399	500	500	395	396	391	391
表示変更	37	37	45	45	43	43	45	45	37	39
減失	156	157	197	198	166	183	177	178	157	157
その他	11	11	4	4	10	11	11	11	5	5
合計	584	585	645	646	719	737	628	630	590	592

(10) 償却資産の価格等に関する調

(資料：概要調書)

年度	区分	納 税 義 務 者 (人)			課 税 標 準 額 (千円)		
		個 人	法 人	計	個 人	法 人	計
令和元年度		1,156	2,083	3,239	2,578,919	105,215,145	107,794,064
平成30年度		1,138	2,041	3,179	2,462,706	106,475,562	108,938,268
平成29年度		1,123	2,016	3,139	1,994,918	103,580,571	105,575,489
平成28年度		1,093	1,978	3,071	1,701,035	101,420,482	103,121,517
平成27年度		1,150	1,985	3,135	1,739,822	100,506,759	102,246,581
令 和 元 年 度 の 内 訳	市 長 が 価 格 等 を 決 定 し た も の	構 築 物			1,565,143	28,948,961	30,514,104
		機 械 及 び 装 置			764,783	44,321,837	45,086,620
		船	船		0	566	566
		航 空 機			0	0	0
		車 輛 及 び 運 搬 具			616	830,185	830,801
		工 具 器 具 及 び 備 品			248,377	16,546,711	16,795,088
		調 整 額			0	0	0
	小 計			2,578,919	90,648,260	93,227,179	
	法 第 389 条 関 係	総 務 大 臣 配 分			0	13,360,359	13,360,359
		県 知 事 配 分			0	1,206,526	1,206,526
小 計			0	14,566,885	14,566,885		
合 計				2,578,919	105,215,145	107,794,064	

(11) 償却資産の段階別納税義務者等に関する調

(資料：概要調書)

区 分		納税義務者数 ① (人)	課税標準額 ② (千円)	② の 構成比 (%)
150 万 円 未 満 の も の		1,707	770,665	0.71
150 万 円 以 上 160 万 円 未 満 の も の		39	59,999	0.06
160 万 円 以 上 170 万 円 未 満 の も の		29	47,830	0.04
170 万 円 以 上 180 万 円 未 満 の も の		41	71,416	0.07
180 万 円 以 上 190 万 円 未 満 の も の		22	40,783	0.04
190 万 円 以 上 200 万 円 未 満 の も の		32	62,415	0.06
200 万 円 以 上 250 万 円 未 満 の も の		121	268,407	0.25
250 万 円 以 上 300 万 円 未 満 の も の		91	249,017	0.23
300 万 円 以 上 1000万 円 未 満 の も の		538	3,027,346	2.79
1000万 円 以 上 2000万 円 未 満 の も の		217	3,104,168	2.86
2000万 円 以 上 3000万 円 未 満 の も の		97	2,378,486	2.19
3000万 円 以 上 1 億 円 未 満 の も の		173	9,850,125	9.07
1 億 円 以 上 の も の		132	88,634,072	81.64
合 計		3,239	108,564,729	100.00
法 第 389 条 関 係	総 務 大 臣 配 分	14	13,361,203	
	県 知 事 配 分	2	1,206,526	
法 第 7 4 3 条 関 係		0	0	

(12) 都市計画税に関する調（当初算定分）

区 分		年 度		令和元年度	平成30年度	平成29年度	平成28年度	平成27年度
		課税標準額 (千円)	調定額 (千円)					
土 地	課税標準額 (千円)	140,858,301	140,397,889	140,051,499	136,966,584	136,673,735		
	調定額 (千円)	279,919	279,048	278,372	272,289	271,695		
家 屋	課税標準額 (千円)	123,892,118	121,761,409	124,032,137	117,342,583	114,384,892		
	調定額 (千円)	246,349	242,216	246,697	233,414	227,519		
合 計	課税標準額 (千円)	264,750,419	262,159,298	264,083,636	254,309,167	251,058,627		
	調定額 (千円)	526,268	521,264	525,069	505,703	499,214		
	納税義務者数 (人)	13,435	13,317	13,222	13,087	12,964		

(13) 国有資産等所在市町村交付金及び納付金（当初算定分）

区 分		年 度		令和元年度	平成30年度	平成29年度	平成28年度	平成27年度
		義務者数(件)	収入額 (千円)					
交 付 金	義務者数(件)	6	6	6	6	6	6	6
	収入額 (千円)	10,803	11,463	12,830	12,730	15,421		
納 付 金	義務者数(件)							
	収入額 (千円)							
合 計	義務者数(件)	6	6	6	6	6	6	6
	収入額 (千円)	10,803	11,463	12,830	12,730	15,421		

第4 諸税

(1) 軽自動車税の推移

イ 軽自動車税課税台数

(各年4月1日現在)

車種		令和元年度		平成30年度		平成29年度		平成28年度			
		台数	増減	台数	増減	台数	増減	台数	増減		
原動機付自転車	50 cc 以下	2,742	△ 137	2,879	△ 192	3,071	△ 190	3,261	△ 106		
	90 cc 以下	277	5	272	1	271	△ 10	281	4		
	125 cc 以下	714	46	668	△ 16	684	50	634	23		
	ミニカー	82	△ 10	92	0	92	△ 4	96	△ 15		
	小計	3,815	△ 96	3,911	△ 207	4,118	△ 154	4,272	△ 94		
軽自動車及び小型特殊自動車	二輪車	1,407	27	1,380	42	1,338	△ 23	1,361	△ 16		
	三輪車	3	2	1	0	1	0	1	0		
	四輪車	乗用	営業用	4	1	3	1	2	△ 1	3	1
			自家用	20,835	1,156	19,679	△ 670	20,349	375	19,974	398
	四輪車	貨物用	営業用	115	12	103	1	102	△ 4	106	0
			自家用	6,617	91	6,526	△ 72	6,598	△ 103	6,701	△ 71
	農耕用	802	36	766	61	705	43	662	42		
	特殊作業用	211	25	186	6	180	8	172	11		
小計	29,994	1,350	28,644	△ 631	29,275	295	28,980	365			
二輪小型自動車	1,433	21	1,412	20	1,392	51	1,341	△ 3			
合計	35,242	1,275	33,967	△ 818	34,785	192	34,593	268			

ロ 調定額の推移（現年課税分）

区分	令和元年度	平成30年度	平成29年度	平成28年度
調定額(千円)	248,178,900	232,470	238,267	219,081

* 最終調定（令和元年度は当初調定）

ハ 原動機付自転車標識交付及び返納の状況

区 分	年 度	平成30年度	平成29年度	平成28年度	平成27年度
		件 数	件 数	件 数	件 数
原動機付自転車標識交付		570	609	674	725
原動機付自転車標識返納		609	753	791	764

(2) 市たばこ税の推移

* 千本当たりの税額

平成25年4月～平成28年3月 旧三級品 2,495円、旧三級品以外 5,262円
 平成28年4月～平成29年3月 旧三級品 2,925円、旧三級品以外 5,262円
 平成29年4月～平成30年3月 旧三級品 3,355円、旧三級品以外 5,262円
 平成30年4月～平成30年9月 旧三級品 4,000円、旧三級品以外 5,262円
 平成30年10月～令和元年9月 旧三級品 4,000円、旧三級品以外 5,692円
 令和元年10月～令和2年9月 旧三級品 5,692円、旧三級品以外 5,692円

区 分	年 度	30	29	28	27
旧三級品の本数		3,995,300本	5,215,620本	6,520,200本	6,905,440本
旧三級品以外の本数		134,977,713本	140,672,471本	144,709,868本	148,717,229本
販売本数計		138,973,013本	145,888,091本	151,230,068本	155,622,669本
税 額		751,432,596円	757,532,365円	780,286,663円	799,779,112円
内、手持品税額		(3,680,910円)	(94,438円)	(118,300円)	—

(3) 入湯税に関する調

区 分	入湯客数	税 率 (1人1日)	税 額	特別徴収 義務者数
平成30年度	74,489人	150円	11,173,350円	4
平成29年度	72,475人		10,871,250円	4
平成28年度	63,858人		9,578,700円	4
平成27年度	60,074人		9,011,100円	4
平成26年度	58,752人		8,812,800円	4

(4) 税務証明等の発行件数

種 別	有・無料の別	30年度件数	29年度件数	28年度件数	27年度件数
所得証明	有料	14,314	15,777	16,104	15,398
納税証明	有料	2,222	2,276	2,063	2,720
非課税証明	有料	600	652	760	809
住宅用家屋証明	有料	323	326	377	372
営業証明	有料	36	21	26	22
評価証明	有料	1,809	1,714	1,733	2,038
税額証明	有料	85	105	81	102
全部事項証明（公課）	有料	399	338	336	346
評価通知	無料	1,440	1,430	1,622	1,577
軽自動車税納税証明	無料	2,620	2,638	1,666	2,294
その他	有料	213	203	172	205
	無料	2,686	2,689	2,734	2,726
公用証明	無料	1,400	1,065	847	782
他市町村公用証明	無料	2,175	2,179	2,216	2,333
計	有料	20,001	21,412	21,652	22,012
	無料	10,321	10,001	9,085	9,712
土地台帳・公図閲覧	有料	2,300	2,370	2,818	3,081
	無料	127	63	45	124
手数料（千円）	—	7,820	8,182	8,523	8,834

第5 税 収

(1) 市税徴収実績に関する調

区 分		年 度	30	29	28	27	26
調 定 額	現年課税分（千円）		16,402,588	16,039,812	16,016,245	16,020,431	16,234,818
	滞納繰越分（千円）		464,264	631,977	788,719	937,873	1,039,438
	計（千円）		16,866,852	16,671,789	16,804,964	16,958,304	17,274,256
収 入 済 額	現年課税分（千円）		16,292,543	15,924,327	15,864,174	15,826,565	16,014,111
	滞納繰越分（千円）		132,593	199,683	228,036	225,120	232,133
	計（千円）		16,425,136	16,124,010	16,092,210	16,051,685	16,246,244
収 納 率	現年課税分（%）		99.3	99.3	99.1	98.8	98.6
	滞納繰越分（%）		28.6	31.6	28.9	24.0	22.3
	計（%）		97.4	96.7	95.8	94.7	94.0

(2) 納税義務者数の推移

区 分		年 度					
		30	29	28	27	26	25
市 県 民 税	個 人	49,030	48,583	48,210	47,611	47,815	48,070
	法 人	2,452	2,431	2,390	2,363	2,415	2,390
固定資産税	土 地	24,062	23,931	23,732	23,511	23,447	23,288
	家 屋	24,694	24,551	24,453	24,318	24,164	23,968
	償 却 資 産	3,179	3,139	3,071	3,135	2,905	2,895
都 市 計 画 税		13,317	13,222	13,087	12,964	12,882	13,266
特 別 土 地 保 有 税		—	—	—	—	—	—
軽自動車税(台)		33,967	34,785	34,593	34,325	33,723	33,346
入 湯 税		4	4	4	4	4	5

* 各年度とも当初調定分

* 個人の市民税については退職分離課税分含まず

(3) 年度別市税滞納状況(現年繰越分)

(金額 千円)

区 分		年 度					
		30	29	28	27	26	25
個人市民税	税 額	48,144	52,368	71,979	81,628	93,925	101,251
	人 員	1,118	1,201	1,492	1,690	1,887	2,087
法人市民税	税 額	3,666	1,856	2,222	2,458	3,506	3,581
	人 員	19	30	37	43	47	57
固定資産税 都市計画税	税 額	53,401	58,087	74,169	106,981	118,327	126,988
	人 員	589	613	883	942	1,004	1,048
軽自動車税	税 額	2,162	2,911	3,672	2,691	3,664	3,421
	人 員	222	288	397	465	597	560
特別土地 保有税	税 額	—	—	—	—	—	—
	人 員	—	—	—	—	—	—
合 計	税 額	107,373	115,222	152,042	193,758	219,422	235,241
	人 員	1,948	2,132	2,809	3,140	3,535	3,752

(4) 平成30年度市税滞納繰越額経過調

(単位 円)

税目	滞納繰越分		不納欠損 処 分 額	滞納繰越分		滞納繰越額 (④+⑤)
	調 定 額 ①	収 入 額 ②		翌年度繰越額 (①-②-③) ④	現年度分 翌年度繰越額 ⑤	
個人市民税	202,499,032	66,371,926	14,601,255	121,525,851	48,144,064	169,669,915
法人市民税	7,015,807	1,858,714	783,230	4,373,863	3,666,300	8,040,163
固定資産税	224,139,039	55,620,990	31,173,470	137,344,579	49,826,962	187,171,541
軽自動車税	7,414,938	2,301,481	585,000	4,528,457	2,161,781	6,690,238
特別土地保有税	7,118,400	2,450,000	0	4,668,400	0	4,668,400
都市計画税	16,077,215	3,989,625	2,236,034	9,851,556	3,574,013	13,425,569
計	464,264,431	132,592,736	49,378,989	282,292,706	107,373,120	389,665,826

(5) 差押処分執行状況

区 分		種 別	不 動 産	債 権	電話加入権	計
平成29年度末			83	991	0	1,074
平成30年度	執 行		25	3,089	0	3,114
	解 除	換 価	0	2,726	0	2,726
		徴収その他	23	344	0	367
平成30年度末			85	1,010	0	1,095

(6) 不納欠損処分

イ 平成30年度不納欠損処分状況

税 目	区 分	件 数	金 額 (円)
個人市民税	時 効 ※①	0	0
	執 行 停 止 ※②	174	13,260,871
	即 時 消 滅 ※③	8	1,397,221
	計	182	14,658,092
法人市民税	時 効	0	0
	執 行 停 止	6	716,630
	即 時 消 滅	2	66,600
	計	8	783,230
固定資産税 都市計画税	時 効	0	0
	執 行 停 止	81	20,741,504
	即 時 消 滅	8	15,282,600
	計	89	36,024,104
特別土地保有税	時 効	0	0
	執 行 停 止	0	0
	即 時 消 滅	0	0
	計	0	0
軽自動車税	時 効	0	0
	執 行 停 止	68	585,000
	即 時 消 滅	0	0
	計	68	585,000
合 計	時 効	0	0
	執 行 停 止	329	35,304,005
	即 時 消 滅	18	16,746,421
	計	347	52,050,426

※ ①法第18条（5年消滅時効）

②法第15条の7第4項（執行停止後3年経過または執行停止中時効）

③法第15条の7第5項（即時消滅）

□ 年度別不納欠損処分状況

年 度		30			29			28		
税目	区分	人数	金額	割合	人数	金額	割合	人数	金額	割合
		(人)	(千円)	(%)	(人)	(千円)	(%)	(人)	(千円)	(%)
市民税	個人	182	14,658	28.2	214	18,817	24.2	523	35,203	45.2
	法人	8	783	1.5	14	1,323	1.7	13	1,078	1.4
固定資産税		89	36,024	69.1	108	57,093	73.3	181	40,891	52.5
都市計画税		0	0	0.0	0	0	0.0	0	0	0.0
特別土地保有税		0	0	0.0	0	0	0.0	0	0	0.0
軽自動車税		68	585	1.1	77	595	0.8	108	723	0.9
合 計		347	52,050	100.0	413	77,828	100.0	825	77,895	100.0
事由別	法第18条 第1項	0	0	0.0	0	0	0.0	0	0	0.0
	法第15条7 第4項	329	35,304	67.8	394	46,772	60.1	809	76,076	97.7
	法第15条7 第5項	18	16,746	32.2	19	31,056	39.9	16	1,819	2.3
	合 計	347	52,050	100.0	413	77,828	100.0	825	77,895	100.0

(7) 滞納処分の執行停止状況

イ 執行停止の税目別内訳

区分		年度	30	29	28	27
市民税 (県民税含)	個人	件数(件)	1,796	745	531	869
		金額(千円)	52,209	19,413	14,953	28,266
		割合(%)	57.2	23.2	2.1	35.1
	法人	件数(件)	31	19	7	12
		金額(千円)	1,879	1,230	410,231	556
		割合(%)	2.1	1.5	57.8	0.7
固定資産税	件数(件)	679	419	381	579	
	金額(千円)	35,612	62,176	11,674	50,853	
	割合(%)	39.0	74.4	1.6	63.2	
都市計画税	件数(件)	247	128	56	174	
	金額(千円)	1,573	714	272,400	841	
	割合(%)	1.7	0.9	38.4	1.0	
特別土地保有税	件数(件)	0	0	0	0	
	金額(千円)	0	0	0	0	
	割合(%)	0.0	0.0	0.0	0.0	
合 計	件数(件)	2,753	1,311	975	1,634	
	金額(千円)	91,273	83,533	709,258	80,516	
	割合(%)	100.0	100.0	100.0	100.0	

ロ 執行停止の事由別内訳

年度 事由	30			29			28		
	件数 (件)	金額 (千円)	割合 (%)	件数 (件)	金額 (千円)	割合 (%)	件数 (件)	金額 (千円)	割合 (%)
15条の7 第1項 第1号該当	6,398	128,793	79.5	1,789	62,066	57.5	567	19,558	71.6
15条の7 第1項 第2号該当	520	6,310	3.9	585	6,865	6.4	178	3,453	12.6
15条の7 第1項 第3号該当	298	7,439	4.6	364	5,303	4.9	132	2,154	7.9
15条の7 第5項該当	99	19,472	12.0	215	33,673	31.2	98	2,145	7.9
合計 (国民健康保険税を含む)	7,315	162,014	100.0	2,953	107,907	100.0	975	27,310	100.0

(8) 督促状発行の状況

(単位 件)

年度 税目	30	29	28	27	26
市 県 民 税	9,500	9,836	10,027	11,007	11,891
法 人 市 民 税	132	84	133	155	139
固 定 資 産 税 都 市 計 画 税	8,655	9,308	9,498	9,074	9,458
特別土地保有税	0	0	0	0	0
軽自動車税	3,475	3,869	3,971	4,039	4,259
市たばこ税	0	0	0	0	0
国民健康保険税	12,654	14,232	15,512	16,887	18,052
合 計	34,416	37,329	39,141	41,162	43,799

(9) 延滞金及び督促手数料の調

(単位 千円)

年度 区分	30	29	28	27	26
延 滞 金	30,145	34,808	40,997	46,193	49,408
督 促 手 数 料	3	1	2	10	15
合 計	30,148	34,809	40,999	46,203	49,423

(10) 市税過誤納金還付状況

(単位 円)

税目等	区分	年度	還付すべき額		還付済額		還付未済額	
			件数	金額	件数	金額	件数	金額
市 県 民 税		30	2,842	49,274,814	2,676	44,296,920	166	4,977,894
		29	2,919	46,967,307	2,733	42,424,233	186	4,543,074
		28	2,713	46,701,190	2,545	38,728,588	168	7,972,602
法 人 市 民 税		30	435	124,186,900	431	124,151,300	4	35,600
		29	420	130,628,400	415	130,293,200	5	335,200
		28	347	30,610,156	346	30,588,456	1	21,700
固 定 資 産 税 都 市 計 画 税		30	628	12,622,812	588	11,866,890	40	755,922
		29	334	10,169,483	305	9,735,755	29	433,728
		28	407	18,172,912	383	17,642,312	24	530,600
軽 自 動 車 税		30	111	669,434	97	618,982	14	50,452
		29	86	486,655	69	390,843	17	95,812
		28	117	640,418	104	557,496	13	82,922
特 別 土 地 保 有 税		30	0	0	0	0	0	0
		29	0	0	0	0	0	0
		28	0	0	0	0	0	0
入 湯 税		30	0	0	0	0	0	0
		29	0	0	0	0	0	0
		28	0	0	0	0	0	0
そ の 他		30	4	1,394	4	1,394	0	0
		29	3	1,440	3	1,440	0	0
		28	1	237	1	237	0	0
合 計		30	4,020	186,755,354	3,796	180,935,486	224	5,819,868
		29	3,762	188,253,285	3,525	182,845,471	237	5,407,814
		28	3,585	96,124,913	3,379	87,517,089	206	8,607,824

(11) 平成30年度口座振替による収納状況調

税目		納期				合計
		1	2	3	4	
市県民税	件数	3,508	3,494	2,944	2,957	12,903
	金額(千円)	184,945	186,832	180,422	186,135	738,334
固定資産税 都市計画税	件数	18,586	18,655	18,663	18,536	74,440
	金額(千円)	792,909	764,424	766,495	760,638	3,084,466
軽自動車税	件数	9,311	—	—	—	9,311
	金額(千円)	59,564	—	—	—	59,564
合計	件数	31,405	22,149	21,607	21,493	96,654
	金額(千円)	1,037,418	951,256	946,917	946,773	3,882,364

* 残高不足による振替不能分(再振替)は除く

(12) 平成30年度口座振替・コンビニによる収納状況調

(単位 千円)

税目		区分	口座振替 納付額	件数	利用率	コンビニ 納付額	件数	利用率
市県民税	現年課税分		758,474	14,270	34.5%	430,514	17,412	42.1%
	滞納繰越分		0	0	0.0%	25,762	1,884	32.1%
	計		758,474	14,270	30.2%	456,276	19,296	40.9%
固定資産税 都市計画税	現年課税分		3,085,408	74,474	61.0%	511,237	24,186	19.8%
	滞納繰越分		0	0	0.0%	5,080	421	18.9%
	計		3,085,408	74,474	59.9%	516,317	24,607	19.8%
軽自動車税	現年課税分		59,564	9,311	26.9%	123,695	17,474	50.5%
	滞納繰越分		0	0	0.0%	365	64	15.0%
	計		59,564	9,311	26.6%	124,060	17,538	50.0%
合計	現年課税分		3,903,446	98,055	49.4%	1,065,446	59,072	29.8%
	滞納繰越分		0	0	0.0%	31,207	2,369	27.8%
	計		3,903,446	98,055	47.4%	1,096,653	61,441	29.7%

* 利用率は、収納件数による

(13) 無料税務相談件数

年度	30	29	28	27	26	25	24	23
相談件数	40	19	25	17	34	19	23	30

* 相談日は毎月10日(閉庁日の場合は翌開庁日)、実施月は4月から1月までの10か月

令和元年度 市税の概要

令和元年10月 発行

御殿場市総務部税務課

〒412-8601

静岡県御殿場市萩原483番地

電話 0550(82)4128