

平成 2 7 年 度

市 税 の 概 要

御 殿 場 市

目 次

第1 総 括	1
1 御殿場市の概要	1
(1)地勢	1
(2)位置と面積	1
(3)市域の変遷	2
(4)御殿場市の木・花・鳥	2
(5)人口及び世帯数の推移	2
(6)平成27年度御殿場市行政機構図	3
(7)平成27年度一般会計歳入歳出予算(当初)	5
(8)平成26年度一般会計歳入歳出決算	7
(9)一般会計歳入額と市税収入額の推移	9
2 税務機構・その他	10
(1)税務機構	10
(2)事務分掌	11
3 市税収入状況等	12
(1)平成26年度市税徴収実績	12
(2)市税の収入状況	13
(3)税率及び納期(平成27年度)	14
(4)市税負担状況	16
(5)市税の賦課徴収に要する経費	17
第2 市民税	18
1 個人市民税	18
(1)年度別納税義務者数	18
(2)年度別課税標準額及び調定額の推移	19
(3)年度別普通徴収及び特別徴収	19
(4)平成27年度所得者区分別課税状況調	20
(5)課税標準額段階別所得割額調	21
(6)個人市民税個人負担額割合の比較	22

2	法人市民税	22
	(1) 法人市民税年度別調定額	22
	(2) 法人市民税納税義務者数	23
第3	固定資産税・都市計画税	24
	(1) 納税義務者数の推移	24
	(2) 固定資産税課税標準額及び調定額(当初算定分)	24
	(3) 土地評価額等の調	25
	(4) 土地の評価水準(平均価格)の推移	27
	(5) 家屋評価額等の調	27
	(6) 新增分家屋調査状況	28
	(7) 減少分家屋調査状況	28
	(8) 土地異動処理状況	29
	(9) 家屋異動処理状況	29
	(10) 償却資産の価格等に関する調	30
	(11) 償却資産の段階別納税義務者等に関する調	31
	(12) 都市計画税に関する調	32
	(13) 国有資産等所在市町村交付金	32
第4	諸税	33
	(1) 軽自動車税の推移	33
	イ 軽自動車税課税台数	33
	ロ 調定額の推移	33
	ハ 原動機付自転車標識交付及び返納の状況	34
	(2) 市たばこ税の推移	34
	(3) 入湯税に関する調	34
	(4) 税務証明等の発行件数	35

第5 税 収	35
(1) 市税徴収実績に関する調	35
(2) 納税義務者の推移	36
(3) 年度別市税滞納状況	36
(4) 平成26年度市税滞納繰越額経過調	37
(5) 差押処分執行状況	37
(6) 不納欠損処分	38
イ 平成26年度不納欠損処分状況	38
ロ 年度別不納欠損処分状況	39
(7) 滞納処分の執行停止状況	39
イ 執行停止の税目別内訳	39
ロ 執行停止の事由別内訳	40
(8) 督促状発行の状況	40
(9) 延滞金及び督促手数料の調	40
(10) 市税過誤納金還付状況	41
(11) 平成26年度口座振替による収納状況調	42
(12) 平成26年度口座振替・コンビニによる収納状況	42
(13) 無料税務相談件数	42

第1 総 括

1 御 殿 場 市 の 概 要

(1) 地 勢

御殿場市は静岡県東部に位置し、富士と箱根の弓状の裾合に形成された高原のまちです。

この地は分水界で、南斜面は黄瀬川に沿い、北斜面は鮎沢川流域の一角です。市域は、東が箱根外輪山の頂、西は富士山頂に達し、南は裾野市、北は小山町を境としています。面積は194.85k m²で、集落地・山岳地・演習場がおおむね3分の1ずつとなっています。気候は高原のため、夏が涼しいことも特徴としてあげられます。

(2) 位置と面積

□経緯度 東 経 138°56'06"0 (市役所)

北 緯 35°18'31"4

□海 抜 459.8 m (市役所)

□面 積 194.85 k m² (東西24 km、南北16 km)

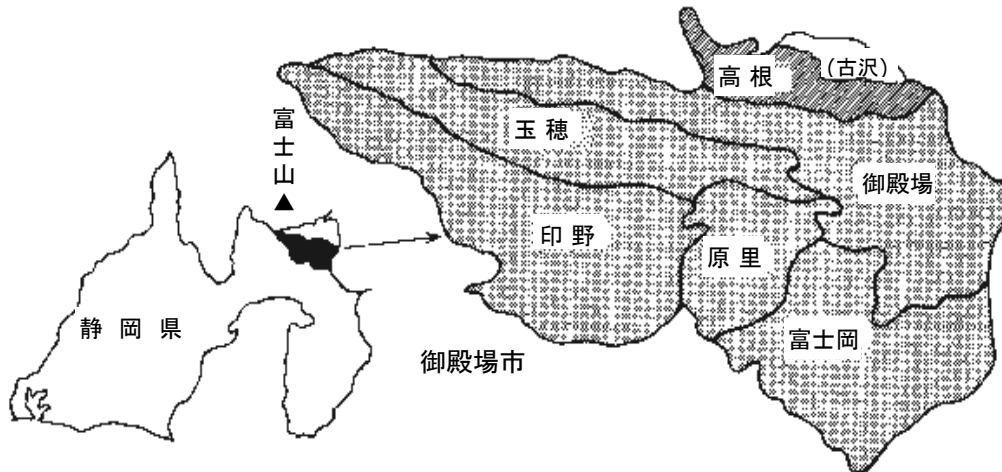

(3) 市域の変遷

昭和30. 2. 11 御殿場町、富士岡村、原里村、玉穂村、印野村を廃し市制を施行

昭和31. 1. 1 駿東郡高根村を編入

昭和32. 9. 1 駿東郡小山町大字古沢を編入

(4) 御殿場市の木・花・鳥

□市の木 けやき

富士山麓に多産し、建築材(大黒柱)として多く用いられます。巨樹に生長するたくましい樹勢は、発展してゆく市の姿を象徴するにふさわしいものです。

□市の花 富士桜

富士山麓に多く自生。樹高は3～4メートルぐらいで、小さな花が樹いっばいに咲き、清純にして気品がある。その美しさは、春の御殿場を代表する景観です。

□市の鳥 くろつぐみ

4月から5月にかけて、南方から富士山麓に渡来する夏鳥です。比較的低い林の中に住み“キョロツ、キョロツ、コケキコキョキ”と美しい声で、朗らかに鳴きます。

(5) 人口及び世帯数の推移

(各年4月1日現在)

区分 \ 年度		27	26	25	24	23	22
人口 (人)	男	45,432	45,627	45,585	46,043	44,849	44,924
	女	43,544	43,566	43,733	43,959	42,704	42,672
	計	88,976	89,193	89,318	90,002	87,553	87,596
世帯数		35,392	35,159	34,667	34,937	33,399	33,157
一世帯当たり人口		2.51	2.53	2.57	2.57	2.62	2.64

平成27年度 御殿場市行政機構図

平成27年4月1日現在

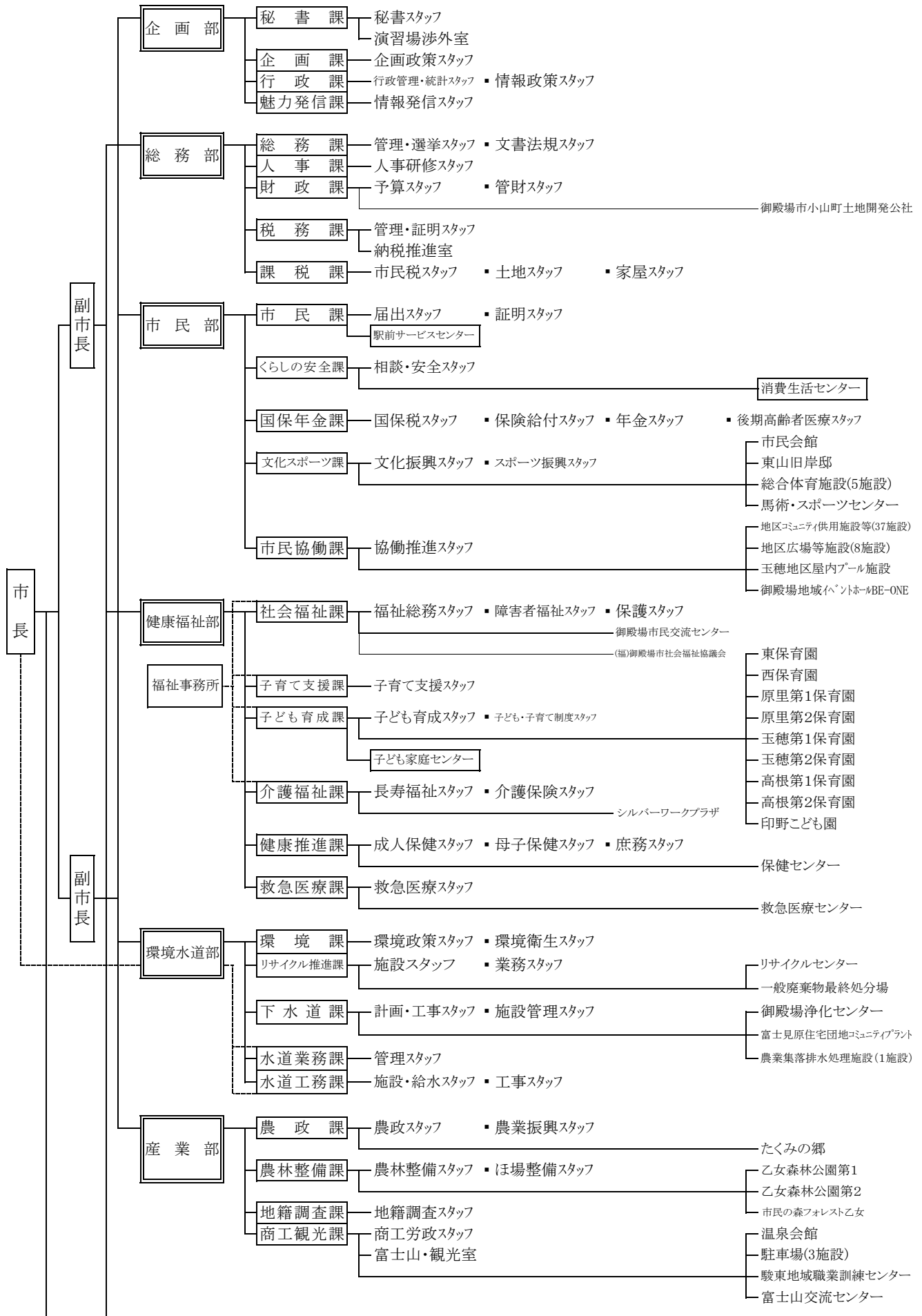

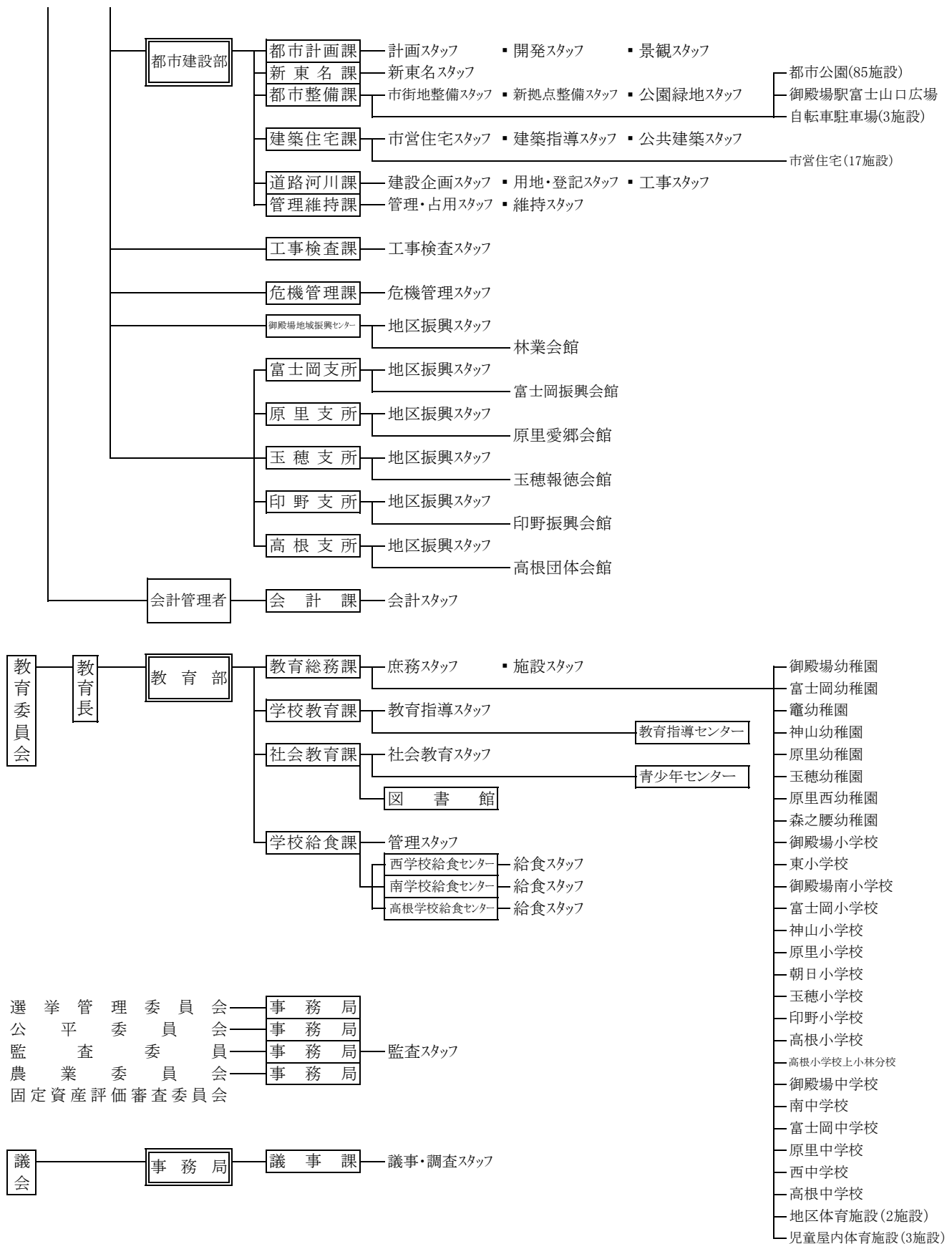

◎ 組織数の状況 (平成27年4月1日現在)

区	分	部	支所	課	スタッフ	課内室
市長事務部局		7	5	37	72	3
議会事務部局				1	1	
選挙管理委員会事務部局						
監査委員事務部局					1	
農業委員会事務部局						
教育委員会事務部局及び教育機関	1			4	8	
公営企業				2	3	
合計		8	5	44	85	3

(7)平成27年度一般会計歳入歳出予算(当初)

歳入の部

(単位 千円)

科 目	区 分	本年度予算額 (A)	前年度予算額 (B)	比較増減 (A)-(B)	(A)の 構成比(%)
1	市 税	15,606,300	15,333,000	273,300	41.6
	(1) 市 民 税	6,891,000	6,722,900	168,100	(18.4)
	(2) 固 定 資 産 税	7,206,400	7,106,200	100,200	(19.2)
	(3) 軽 自 動 車 税	190,800	171,700	19,100	(0.5)
	(4) 市 た ば こ 税	800,000	830,000	△ 30,000	(2.1)
	(5) 特 別 土 地 保 有 税	600	700	△ 100	(0.0)
	(6) 都 市 計 画 税	509,400	493,400	16,000	(1.4)
	(7) 入 湯 税	8,100	8,100	0	(0.0)
2	地 方 譲 与 税	266,000	266,000	0	0.7
3	利 子 割 交 付 金	35,000	35,000	0	0.1
4	配 当 割 交 付 金	30,000	18,000	12,000	0.1
5	株 式 等 譲 渡 所 得 割 交 付 金	36,000	8,000	28,000	0.1
6	地 方 消 費 税 交 付 金	1,390,000	1,080,000	310,000	3.7
7	特 別 地 方 消 費 税 交 付 金	1	1	0	0.0
8	ゴ ル フ 場 利 用 税 交 付 金	180,000	180,000	0	0.5
9	自 動 車 取 得 税 交 付 金	40,000	80,000	△ 40,000	0.1
10	国 有 提 供 施 設 等 所 在 市 町 村 助 成 交 付 金	180,000	180,000	0	0.5
11	地 方 特 例 交 付 金	64,000	61,000	3,000	0.2
12	地 方 交 付 税	360,000	275,000	85,000	1.0
13	交 通 安 全 対 策 特 別 交 付 金	18,000	19,000	△ 1,000	0.0
14	分 担 金 及 び 負 担 金	350,338	544,146	△ 193,808	0.9
15	使 用 料 及 び 手 数 料	1,526,698	453,359	1,073,339	4.1
16	国 庫 支 出 金	5,111,277	4,465,783	645,494	13.6
17	県 支 出 金	1,672,934	1,491,698	181,236	4.4
18	財 産 収 入	134,513	135,038	△ 525	0.4
19	寄 附 金	169,244	206,264	△ 37,020	0.4
20	繰 入 金	5,548,996	6,236,583	△ 687,587	14.8
21	繰 越 金	500,000	400,000	100,000	1.3
22	諸 収 入	1,128,899	1,185,128	△ 56,229	3.0
23	市 債	3,181,800	1,745,000	1,436,800	8.5
	歳 入 合 計	37,530,000	34,398,000	3,132,000	100.0

歳出の部

(単位 千円)

分 科 目	区	本年度予算額 (A)	前年度予算額 (B)	比較増減 (A) - (B)	構成比(%)
1	議会費	276,058	262,257	13,801	0.7
2	総務費	6,762,477	5,191,055	1,571,422	18.0
3	民生費	10,664,525	9,580,330	1,084,195	28.4
4	衛生費	2,964,007	3,379,440	△ 415,433	7.9
5	労働費	328,781	417,236	△ 88,455	0.9
6	農林水産費	824,439	662,600	161,839	2.2
7	商工費	492,072	589,396	△ 97,324	1.3
8	土木費	7,149,530	5,572,227	1,577,303	19.1
9	消防費	1,361,446	1,331,315	30,131	3.6
10	教育費	3,654,018	4,150,999	△ 496,981	9.7
11	災害復旧費	255	278	△ 23	0.0
12	公債費	2,995,075	3,200,664	△ 205,589	8.0
13	諸支出金	1	1	0	0.0
14	予備費	57,316	60,202	△ 2,886	0.2
歳出合計		37,530,000	34,398,000	3,132,000	100.0

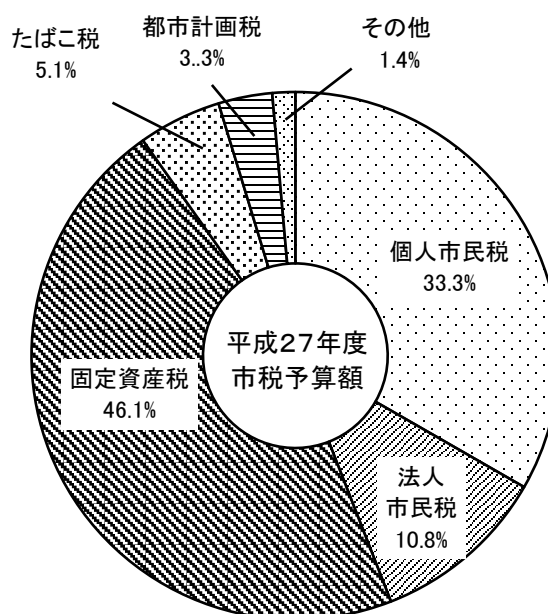
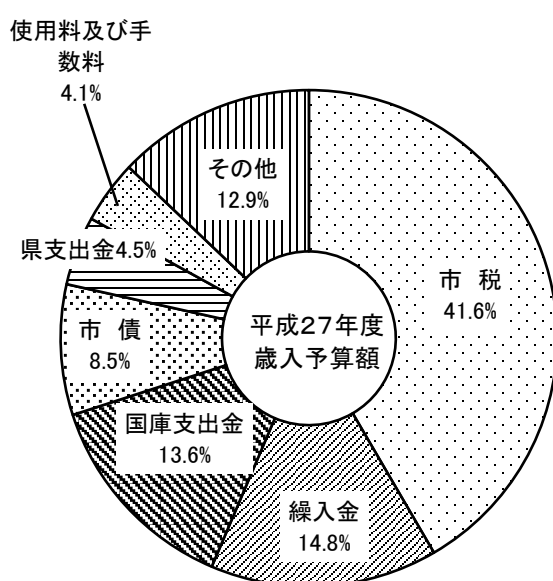

(8) 平成26年度一般会計歳入歳出決算

歳入の部

(単位 千円)

科 目 \ 区 分	予 算 現 額 (A)	収 入 済 額 (B)	増 減 額 (B) - (A)	(B) の 構 成 比 (%)
1 市 税	16,033,000	16,246,244	213,244	44.6
(1) 市 民 税	7,422,900	7,548,191	125,291	(20.7)
(2) 固 定 資 産 税	7,106,200	7,200,095	93,895	(19.8)
(3) 軽 自 動 車 税	171,700	177,815	6,115	(0.5)
(4) 市 た ば こ 税	830,000	804,843	△ 25,157	(2.2)
(5) 特 別 土 地 保 有 税	700	1,672	972	(0.0)
(6) 都 市 計 画 税	493,400	504,815	11,415	(1.4)
(7) 入 湯 税	8,100	8,813	713	(0.0)
2 地 方 譲 与 税	266,000	258,709	△ 7,291	0.7
3 利 子 割 交 付 金	35,000	30,103	△ 4,897	0.1
4 配 当 割 交 付 金	18,000	101,772	83,772	0.3
5 株 式 等 譲 渡 所 得 割 交 付 金	8,000	62,830	54,830	0.2
6 地 方 消 費 税 交 付 金	1,080,000	1,107,552	27,552	3.0
7 特 別 地 方 消 費 税 交 付 金	1	0	△ 1	0.0
8 ゴ ル フ 場 利 用 税 交 付 金	180,000	158,876	△ 21,124	0.4
9 自 動 車 取 得 税 交 付 金	80,000	40,693	△ 39,307	0.1
10 国 有 提 供 施 設 等 所 在 市 町 村 助 成 交 付 金	180,000	187,959	7,959	0.5
11 地 方 特 例 交 付 金	61,000	57,794	△ 3,206	0.2
12 地 方 交 付 税	262,651	327,830	65,179	0.9
13 交 通 安 全 対 策 特 別 交 付 金	19,000	16,777	△ 2,223	0.1
14 分 担 金 及 び 負 担 金	545,770	550,748	4,978	1.5
15 使 用 料 及 び 手 数 料	434,902	412,254	△ 22,648	1.1
16 国 庫 支 出 金	5,048,680	4,714,307	△ 334,373	13.0
17 県 支 出 金	1,559,856	1,555,373	△ 4,483	4.3
18 財 産 収 入	138,071	199,054	60,983	0.5
19 寄 附 金	696,474	680,043	△ 16,431	1.9
20 繰 入 金	5,158,323	4,634,356	△ 523,967	12.7
21 繰 越 金	1,540,132	1,540,133	1	4.2
22 諸 収 入	1,198,099	1,259,889	61,790	3.5
23 市 債	2,467,000	2,253,000	△ 214,000	6.2
歳 入 合 計	37,009,959	36,396,296	△ 613,663	100.0

歳 出 の 部

(単 位 千 円)

科 目	区 分	予 算 現 額 (A)	支 出 済 額 (B)	増 減 額 (A) - (B)	(B) の 構 成 比 (%)
1	議 会 費	263,137	260,336	2,801	0.7
2	総 務 費	6,405,910	6,057,578	348,332	17.3
3	民 生 費	9,790,323	9,488,474	301,849	27.2
4	衛 生 費	3,290,742	3,218,428	72,314	9.2
5	労 働 費	417,236	399,475	17,761	1.1
6	農 林 水 産 費	761,150	712,698	48,452	2.0
7	商 工 費	625,788	508,205	117,583	1.5
8	土 木 費	6,591,413	5,751,031	840,382	16.5
9	消 防 費	1,344,492	1,329,268	15,224	3.8
10	教 育 費	4,136,151	3,956,034	180,117	11.3
11	災 害 復 旧 費	169,070	104,710	64,360	0.3
12	公 債 費	3,200,664	3,167,043	33,621	9.1
13	諸 支 出 金	1	0	1	0.0
14	予 備 費	13,882	0	13,882	0.0
歳 出 合 計		37,009,959	34,953,280	2,056,679	100.0

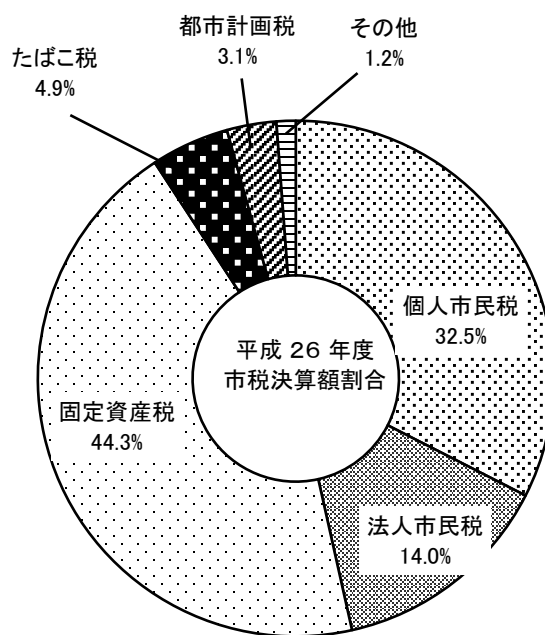
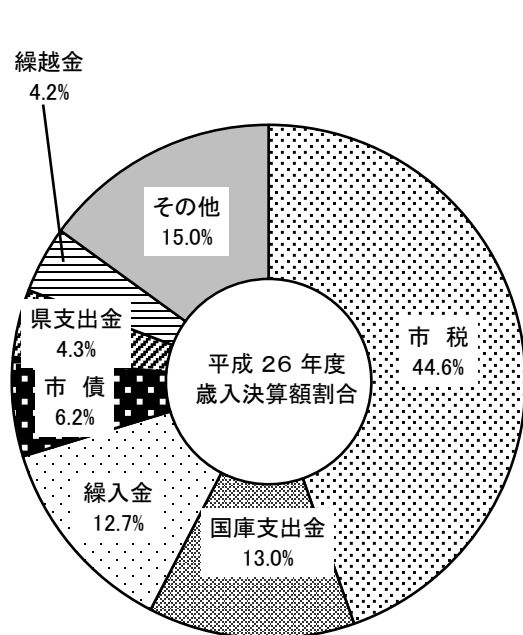

(9) 一般会計歳入額と市税収入額の推移

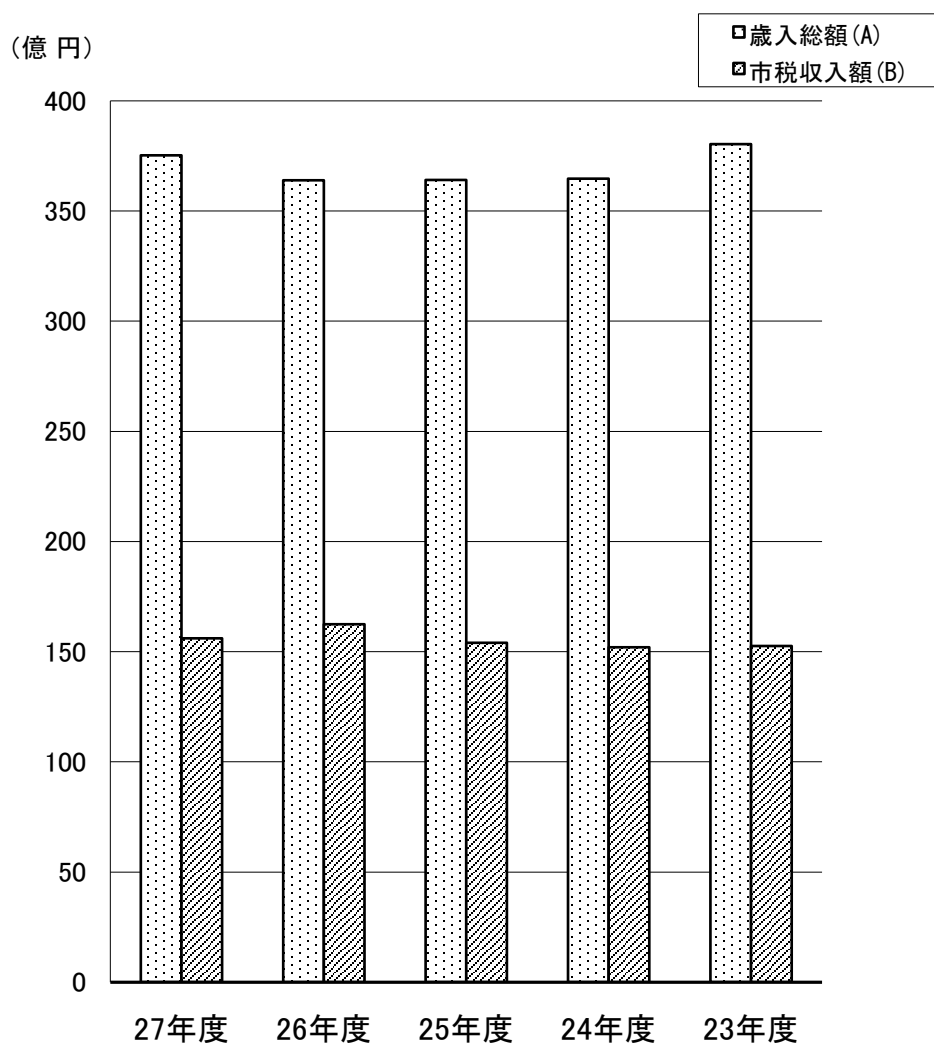

区分 \ 年度	27年度	26年度	25年度	24年度	23年度
歳入総額 (A)	37,530,000	36,396,296	36,411,807	36,470,464	38,034,077
市税収入額 (B)	15,606,300	16,246,244	15,398,978	15,199,479	15,259,346
市税の割合 (B) / (A)	41.6%	44.6%	42.3%	41.7%	40.1%

(単位 千円)

(注) 平成27年度は当初予算額、その他の年度は決算額による。

2 税務機構・その他

(1) 税務機構

(平成27年4月1日現在 単位:人)

職名	税 務 課			課 税 課				合 計
	管理・証明 スタッフ	納税推進室	小 計	市民税スタッフ	土地スタッフ	家屋スタッフ	小 計	
次 長	1	0	1	0	0	0	0	1
課 長	0	0	0	1	0	0	1	1
参 事	0	0	0	0	0	0	0	0
課長補佐	0	0	0	0	1	0	1	1
室 長	0	1	1	0	0	0	0	1
副 参 事	1	0	1	1	0	1	2	3
主 幹	0	0	0	0	0	0	0	0
副 主 幹	0	0	0	0	0	0	0	0
主 任	0	1	1	1	0	0	1	2
副 主 任	0	3	3	2	2	2	6	9
主 事	4	4	8	5	2	3	10	18
計	6	9	15	10	5	6	21	36

(2) 事務分掌

税 務 課

- (1) 税務の証明に関する事。
- (2) 原動機付自転車の標識交付及び軽自動車税の賦課に関する事。
- (3) 市たばこ税の賦課に関する事。
- (4) 入湯税の賦課に関する事。
- (5) 市税の収納に関する事。
- (6) 市税(国民健康保険税を除く。) の過誤納金に関する事。
- (7) 市税の滞納整理及び滞納処分に関する事。
- (8) 市税の交付要求に関する事。
- (9) 市税(国民健康保険税を除く。) の欠損処分に関する事。
- (10) 税務の相談及び納税奨励に関する事。
- (11) 納税推進協議会に関する事。
- (12) 固定資産評価審査委員会に関する事。
- (13) 口座管理に関する事。
- (14) 税務統計に関する事。
- (15) 自動車臨時運行許可に関する事。
- (16) 他の課に属さない税に関する事。

課 税 課

- (1) 市民税の賦課に関する事。
- (2) 固定資産税の評価及び賦課に関する事。
- (3) 都市計画税の賦課に関する事。
- (4) 特別土地保有税に関する事。
- (5) 国有資産等所在市町村交付金に関する事。

3 市税収入状況等

(1) 平成26年度市税徴収実績

(単位 千円)

税目	区分	予算現額	調定額	収入済額	収 納 率		不納欠損額
					26年度(%)	25年度(%)	
1	市 民 税	7,422,900	8,019,457	7,548,191	94.1	92.2	53,677
	個人						
	現年課税分	5,164,000	5,264,416	5,169,363	98.2	98.1	1,128
	滞納繰越分	76,500	476,733	112,921	23.7	22.2	51,698
	法人						
	現年課税分	2,180,000	2,267,012	2,263,507	99.8	99.8	0
	滞納繰越分	2,400	11,296	2,400	21.3	23.3	851
2	固 定 資 産 税	7,106,200	7,698,014	7,200,095	93.5	92.8	21,080
	現年課税分	6,969,000	7,189,705	7,078,999	98.5	98.3	147
	滞納繰越分	121,200	492,236	105,023	21.3	24.9	20,933
	交 付 金	16,000	16,073	16,073	100.0	100.0	0
3	軽自動車税	171,700	188,863	177,815	94.2	93.6	1,224
	現年課税分	169,000	178,742	175,078	98.0	98.0	0
	滞納繰越分	2,700	10,121	2,737	27.0	31.3	1,224
4	市たばこ税	830,000	804,843	804,843	100.0	100.0	0
5	特別土地保有税	700	14,463	1,672	11.6	0.0	0
	現年課税分	0	0	0	0.0	0.0	0
	滞納繰越分	700	14,463	1,672	11.6	0.0	0
6	都市計画税	493,400	539,803	504,815	93.5	92.8	1,481
	現年課税分	485,000	505,214	497,435	98.5	98.3	10
	滞納繰越分	8,400	34,589	7,380	21.3	24.9	1,471
7	入 湯 税	8,100	8,813	8,813	100.0	100.0	0
総 計		16,033,000	17,274,256	16,246,244	94.0	92.8	77,462
内 訳	現年課税分	15,821,100	16,234,818	16,014,111	98.6	98.5	1,285
	滞納繰越分	211,900	1,039,438	232,133	22.3	23.4	76,177

(2) 市税の収入状況

(単位 千円)

税 目		区 分	平 成 26 年 度			平 成 25 年 度		
			調 定 額	収 入 額	収納率(%)	調 定 額	収 入 額	収納率(%)
1 市 民 税	個人 市 民 税	現年分	5,264,416	5,169,363	98.2	5,302,010	5,200,254	98.1
		滞繰分	476,733	112,921	23.7	586,084	130,110	22.2
		計	5,741,149	5,282,284	92.0	5,888,094	5,330,364	90.5
	法人 市 民 税	現年分	2,267,012	2,263,507	99.8	1,462,484	1,458,904	99.8
		滞繰分	11,296	2,400	21.3	13,036	3,042	23.3
		計	2,278,308	2,265,907	99.5	1,475,520	1,461,946	99.1
合 計	8,019,457	7,548,191	94.1	7,363,614	6,792,310	92.2		
2 固 定 資 産 税	固 定 資 産 税	現年分	7,189,705	7,078,999	98.5	7,044,427	6,925,705	98.3
		滞繰分	492,236	105,023	21.3	576,184	143,435	24.9
		計	7,681,941	7,184,022	93.5	7,620,611	7,069,140	92.8
	交 付 金	16,073	16,073	100.0	15,914	15,914	100.0	
	合 計	7,698,014	7,200,095	93.5	7,636,525	7,085,054	92.8	
3 軽 自 動 車 税	現年分	178,742	175,078	98.0	173,559	170,130	98.0	
	滞繰分	10,121	2,737	27.0	12,263	3,842	31.3	
	合 計	188,863	177,815	94.2	185,822	173,972	93.6	
4 市 た ば こ 税			804,843	804,843	100.0	844,672	844,672	100.0
5 特 別 土 地 税	現年分	0	0	0.0	0	0	0.0	
	滞繰分	14,463	1,672	11.6	14,463	0	0.0	
	合 計	14,463	1,672	11.6	14,463	0	0.0	
6 都 市 計 画 税	現年分	505,214	497,435	98.5	492,950	484,642	98.3	
	滞繰分	34,589	7,380	21.3	40,319	10,037	24.9	
	合 計	539,803	504,815	93.5	533,269	494,679	92.8	
7 入 湯 税			8,813	8,813	100.0	8,291	8,291	100.0
総 計			17,274,256	16,246,244	94.0	16,586,656	15,398,978	92.8
内 訳	現年分	16,234,818	16,014,111	98.6	15,344,307	15,108,512	98.5	
	滞繰分	1,039,438	232,133	22.3	1,242,349	290,466	23.4	

(3) 税率及び納期(平成27年度)

税 目	税 率 等		納 期 限 等		
	区 分	税 率			
1 市 民 税 (1) 個 人	均 等 割	3,500円	* 普通徴収 第1期 6月30日 第2期 8月31日 第3期 11月2日 第4期 2月1日 * 特別徴収 6月から翌年5月までの毎月とし 納期限は当該月の翌月の10日		
	所 得 割	6%			
(2) 法 人	均	資本金等50億円超	年 額	* 申告納付 決算後2ヶ月以内 * 従業員数は市内での人数	
		従業員数50人超	3,000,000円		
		〃 50人以下	410,000円		
		資本金等10億円超	年 額		
		50億円以下			
		従業員数50人超	1,750,000円		
	〃 50人以下	410,000円			
	等	資本金等1億円超	年 額		
		10億円以下			
		従業員数50人超	400,000円		
		〃 50人以下	160,000円		
		割	資本金等1千万円超		年 額
			1億円以下		
	従業員数50人超		150,000円		
〃 50人以下	130,000円				
資本金等1千万円以下	年 額				
従業員数50人超	120,000円				
〃 50人以下	50,000円				
	法人税割税率	12.3%(10/31まで) 9.7%(11/1~)			

税 目	税 率			納 期 等			
	区 分	税 率	新 税 率				
2 固定資産税	免税点 土 地 30万円 家 屋 20万円 償却資産 150万円	1.4%		第1期 4月30日 第2期 7月31日 第3期 12月25日 第4期 2月29日			
3 軽自動車税	原付自転車	50cc以下	1,000円	6月1日			
		二輪で90cc以下	1,200円				
		二輪で125cc以下	1,600円				
		三輪以上(車室有) 20ccを超え、輪距 0.5mを超えるもの	2,500円				
	軽自動車	二輪	(側車を含む)		2,400円		
			三輪		3,100円	3,900円	
		四輪	乗 用		営業用	5,500円	6,900円
					自家用	7,200円	10,800円
			貨 物		営業用	3,000円	3,800円
					自家用	4,000円	5,000円
小型 特殊 自動車	農 耕 用	1,600円					
	そ の 他	4,700円					
	二輪小型自動車	4,000円					
4 市たばこ税	1,000本につき(旧3級品以外)	5,262円		翌月末日まで			
	1,000本につき(旧3級品)	2,495円					
5 都市計画税	固定資産税と同じ	0.2%		固定資産税と同じ			
6 入湯税	鉱泉浴場における入湯客1人1日 (日帰りで入浴する者を除く)	150円		翌月末日まで(特別徴収)			

(4) 市税負担状況

区 分 \ 年 度		26	25	24	23
一 般 会 計 歳 入 額 (千 円)		36,396,296	36,411,807	36,470,464	38,034,077
同上に占める市税の割合(%)		44.6	42.3	41.7	40.1
市税収入額	総 額 (千 円)	16,246,244	15,398,978	15,199,479	15,259,346
	市民1人当り(円)	182,147	172,406	168,879	174,287
	一世帯当り(円)	462,079	444,197	435,054	456,880
市 民 税	総 額 (千 円)	7,548,191	6,792,310	6,749,457	6,464,971
	市民1人当り(円)	84,628	76,046	74,992	73,841
	一世帯当り(円)	214,687	195,930	193,189	193,568
固定資産税	総 額 (千 円)	7,200,095	7,085,054	7,011,579	7,330,327
	市民1人当り(円)	80,725	79,324	77,905	83,724
	一世帯当り(円)	204,787	204,375	200,692	219,477
軽自動車税	総 額 (千 円)	177,815	173,972	168,991	163,710
	市民1人当り(円)	1,994	1,948	1,878	1,870
	一世帯当り(円)	5,057	5,018	4,837	4,902
市たばこ税	総 額 (千 円)	804,843	844,672	771,801	784,430
	市民1人当り(円)	9,024	9,457	8,575	8,959
	一世帯当り(円)	22,892	24,365	22,091	23,487
特 別 土 地 保 有 税	総 額 (千 円)	1,672	0	1,000	0
	市民1人当り(円)	19	0	50	0
	一世帯当り(円)	48	0	0	0
都市計画税	総 額 (千 円)	504,815	494,679	488,193	507,752
	市民1人当り(円)	5,660	5,538	5,424	5,799
	一世帯当り(円)	14,358	14,269	13,974	15,203
入 湯 税	総 額 (千 円)	8,813	8,291	8,458	8,115
	市民1人当り(円)	99	93	94	93
	一世帯当り(円)	251	239	242	243

(注) 各年度とも決算額

(5) 市税の賦課徴収に要する経費

(単位 千円)

区 分		年 度	26	25	24	23	
税 収 入 額	(1) 市 税		16,246,244	15,398,978	15,199,479	15,259,346	
	(2) 個人 の 県 民 税		3,424,460	3,437,719	3,372,772	3,306,791	
	(3) 合 計		19,670,704	18,836,697	18,572,251	18,566,137	
徴 税 費	人 件 費	(4) 基 本 給	108,117	108,156	111,981	113,219	
		(5) 諸 手 当	61,254	59,387	64,165	66,630	
		① 時 間 外 手 当	5,062	4,465	5,981	9,712	
		② 税 務 特 別 手 当	298	—	—	—	
		③ そ の 他 の 手 当	55,894	54,922	58,184	56,918	
		(6) そ の 他	34,086	34,044	35,458	36,160	
		(7) 小 計	203,457	201,587	211,604	216,009	
	需 用 費	(8) 旅 費	375	387	379	503	
		(9) 賃 金	28,752	32,486	33,742	33,859	
		(10) そ の 他	7,171	5,815	7,234	8,819	
		(11) 小 計	36,298	38,688	41,355	43,181	
	経 費	奨 励 金 及 び こ れ に 類 す る	(12) 納 期 前 納 付 奨 励 金	—	—	—	—
			(13) 納 税 組 合 交 付 金	370	380	380	380
			(14) 納 税 組 合 奨 励 金	—	—	—	—
			(15) そ の 他	163	158	281	281
			(16) 小 計	533	538	661	661
そ の 他	(17) そ の 他	82,567	75,102	49,070	58,214		
合 計	(18) 合 計	322,855	315,915	302,690	318,065		
個 人 県 民 税 徴 収 取 扱 費	(19) 納 税 通 知 書 の 数 を 基 準 に し た 額	—	—	—	—		
	(20) 納 税 義 務 者 数 に 政 令 で 定 め る 額 を 乗 じ た 額	143,943	144,744	143,838	143,886		
	(21) 徴 収 額 を 基 準 に し た 額	12,385	10,825	6,574	6,708		
	(22) 報 奨 金 の 額 に 相 当 す る 額	—	—	—	—		
	(23) 合 計	156,328	155,569	150,412	150,594		
	(24) (18) — (23)	166,527	160,346	152,278	167,471		
税 収 入 額 に 対 す る 徴 収 費 割 合 (%)	(25) (18) / (3)	1.6	1.7	1.6	1.7		
	(26) (24) / (1)	1.0	1.0	1.0	1.1		

(資料 課税状況調)

第2 市民税

1 個人市民税

(1) 年度別納税義務者数

(資料 課税状況調)

年度	区 分	均 等 割 の み	所 得 割 の み	所 得 割 均 等 割	計	前 年 比	均等割納 税義務者	所得割納 税義務者
		人	人	人	人	%	人	人
27	普通徴収	808		6,310	7,118	82.7	7,118	6,310
	給 与 特別徴収	1,578		30,808	32,386	100.9	32,386	30,808
	年 金 特別徴収	2,055		6,052	8,107	100.8	8,107	6,052
	計	3,866		43,745	47,611	99.6	47,611	43,745
26	普通徴収	445		8,159	8,604	93.2	8,604	8,159
	給 与 特別徴収	1,435		30,666	32,101	100.4	32,101	30,666
	年 金 特別徴収	1,925		6,117	8,042	104.5	8,042	6,117
	計	3,805		44,010	47,815	99.5	47,815	44,010
25	普通徴収	491		8,740	9,231	104.2	9,231	8,740
	給 与 特別徴収	1,376		30,607	31,983	99.9	31,983	30,607
	年 金 特別徴収	1,779		5,919	7,698	105.1	7,698	5,919
	計	3,646		44,424	48,070	100.5	48,070	44,424
24	普通徴収	581		8,280	8,861	70.8	8,861	8,280
	給 与 特別徴収	1,304		30,725	32,029	111.6	32,029	30,725
	年 金 特別徴収	1,637		5,687	7,324	103.5	7,324	5,687
	計	3,522		44,294	47,816	100.0	47,816	44,294
23	普通徴収	2,258		10,263	12,521	87.5	12,521	10,263
	給 与 特別徴収	761		27,939	28,700	104.4	28,700	27,939
	年 金 特別徴収	733		6,341	7,074	114.5	7,074	6,341
	計	3,752		44,058	47,810	100.7	47,810	44,058

* 給与特別徴収でかつ年金特別徴収該当者は、両方に含むため計は一致しない

(2) 年度別課税標準額及び調定額の推移

(資料 課税状況調)

年度	課税標準額 (千円)	前年比 (%)	平均税率 (%)	調 定 額 (千円)			前年比 (%)
				所得割額	均等割額	合計	
27	89,744,656	101.7	6.0	5,146,609	165,691	5,312,300	102.1
26	88,212,691	99.8	6.0	5,036,484	167,353	5,203,837	99.6
25	88,407,614	100.2	6.0	5,080,028	144,210	5,224,238	99.9
24	88,194,801	103.9	6.0	5,084,795	143,448	5,228,243	104.6
23	84,923,360	101.3	6.0	4,852,514	143,430	4,995,944	101.2

(3) 年度別普通徴収及び特別徴収

区分 \ 年度		27	26	25	24	23
調 定 額 総 額	調 定 額 (千円)	5,312,300	5,203,837	5,224,238	5,228,243	4,995,944
	前年比 (%)	102.1	99.6	99.9	104.6	101.2
普 通 徴 収	調 定 額 (千円)	904,449	908,227	917,153	888,654	1,210,196
	前年比 (%)	99.6	99.0	103.2	73.4	95.8
給 与 特 別 徴 収	調 定 額 (千円)	4,149,029	4,027,601	4,045,170	4,078,867	3,525,092
	前年比 (%)	103.0	99.6	99.2	115.7	103.2
年 金 特 別 徴 収	調 定 額 (千円)	258,822	268,009	261,915	260,722	260,656
	前年比 (%)	96.6	102.3	100.5	100.0	100.5
構 成 比	普通徴収 (%)	17.0	17.5	17.6	17.0	24.2
	給与特別徴収 (%)	78.1	77.4	77.4	78.0	70.6
	年金特別徴収 (%)	4.9	5.2	5.0	5.0	5.2

(4) 平成27年度所得者区分別課税状況調

(資料 課税状況調)

所得者区分	均等割のみを納める者		均等割と所得割を納める者		
	納税義務者数 (A)	均等割額 (B)	納税義務者数 (C)	均等割額 (D)	所得割額 (E)
給与所得者	人 2,046	千円 7,161	人 35,932	千円 125,762	千円 4,359,952
営業所得者	226	791	1,148	4,018	172,831
農業所得者	2	7	24	84	2,729
その他の所得者	1,321	4,624	6,641	23,244	611,097
家屋敷分のみ	271	949			
計	3,866	13,532	43,745	153,108	5,146,609

所得者区分	合 計				
	均等割を納める者		所得割を納める者		納税義務者数 (A)+(C)
	納税義務者数 (A)+(C)	均等割額 (B)+(D)	納税義務者数 (C)	所得割額 (E)	
給与所得者	人 37,978	千円 132,923	人 35,932	千円 4,359,952	人 37,978
営業所得者	1,374	4,809	1,148	172,831	1,374
農業所得者	26	91	24	2,729	26
その他の所得者	7,962	27,868	6,641	611,097	7,962
家屋敷分のみ	271	949			271
計	47,611	166,640	43,745	5,146,609	47,611

(5) 課税標準額段階別所得割額調

(資料 課税状況調)

区 分	平成 27 年 度								
	納税義務者数	所得合計 (譲渡等含)	課税標準額	算出税額	税 額 控除額	税 額 調整額	配当割 額 の控除 額	株式等譲渡 所得割額の 控 除 額	所 得 割 額
10万円以下 の金額	人 512	千円 1, 912, 870	千円 993, 910	千円 32, 204	千円 1, 890	千円 3	千円 44	千円 25	千円 30, 242
10万円を超え 100万円以下	13, 010	18, 486, 097	8, 175, 097	477, 412	34, 366	503	530	280	441, 733
100万円を超え 200万円以下	12, 456	31, 723, 561	19, 270, 167	1, 147, 898	47, 889	141	490	253	1, 099, 125
200万円を超え 300万円以下	6, 861	28, 129, 442	18, 703, 146	1, 111, 286	38, 329		161	166	1, 072, 630
300万円を超え 400万円以下	3, 957	20, 923, 020	14, 550, 343	865, 137	13, 853		832	679	849, 773
400万円を超え 550万円以下	2, 366	15, 218, 944	11, 007, 248	656, 401	4, 573		345	251	651, 232
550万円を超え 700万円以下	688	5, 638, 559	4, 332, 278	256, 180	1, 516		77	41	254, 546
700万円を超え 1, 000万円以下	543	5, 726, 977	4, 611, 589	272, 504	1, 495		98	184	270, 727
1, 000万円を 超える金額	396	8, 880, 828	8, 100, 878	481, 509	3, 247		999	662	476, 601
合 計	40, 789	136, 640, 298	89, 744, 656	5, 300, 531	147, 158	647	3, 576	2, 541	5, 146, 609

200万円以下 の金額	25, 978	52, 122, 528	28, 439, 174	1, 657, 514	84, 145	647	1, 064	558	1, 571, 100
200万円を超え 700万円以下	13, 872	69, 909, 965	48, 593, 015	2, 889, 004	58, 271	0	1, 415	1, 137	2, 828, 181
700万円を 超える金額	939	14, 607, 805	12, 712, 467	754, 013	4, 742	0	1, 097	846	747, 328

(6) 個人市民税個人負担額割合の比較

区分 \ 年度	27	26	25	24	23
調 定 総 額 (千円)	5,312,300	5,203,837	5,224,238	5,228,243	4,995,944
普 通 徴 収 調 定 額 (千円)	904,449	908,227	917,153	888,654	1,210,196
給 与 特 別 徴 収 調 定 額 (千円)	4,149,029	4,027,601	4,045,170	4,078,867	3,525,092
年 金 特 別 徴 収 調 定 額 (千円)	258,822	268,009	261,915	260,722	260,722
普 通 徴 収 1 人 当 り (円)	115,881	111,316	104,937	107,325	117,918
給 与 特 別 徴 収 1 人 当 り (円)	134,674	131,338	132,165	132,754	126,171
年 金 特 別 徴 収 1 人 当 り (円)	42,766	43,814	44,250	45,845	41,106
納 税 義 務 者 1 人 当 り (円)	121,438	118,242	117,599	118,035	113,395

2 法人市民税

(1) 法人市民税年度別調定額

区分 \ 年度	26	25	24	23	22
納 税 義 務 者 (社)	2,204	2,191	2,188	2,188	2,229
均 等 割 額 (千円)	294,630	301,772	301,841	295,145	296,560
法 人 税 割 額 (千円)	1,972,382	1,160,712	1,233,235	1,169,299	1,248,293
計 (千円)	2,267,012	1,462,484	1,535,076	1,464,444	1,544,853
対 前 年 比 (%)	155.0	95.3	104.8	94.8	102.9

* 各年度最終調定の数値

(2) 法人市民税納税義務者数

(平成27年7月1日現在)

法 人 等 の 区 分	税 率	
1 次に掲げる法人 イ 法人税法第2条第5号の公共法人及び第294条第7項に規定する公益法人等のうち、第296条第1項の規定により均等割を課することができないもの以外のもの（同法別表第2に規定する独立行政法人で収益事業を行うものを除く。） ロ 人格のない社団等 ハ 一般社団法人（非営利型法人（法人税法第2条第9号の2に規定する非営利型法人をいう。以下この号において同じ。）に該当するものを除く。）及び一般財団法人（非営利型法人に該当するものを除く。） ニ 保険業法に規定する相互会社以外の法人で資本金の額又は出資金の額を有しないもの（イからハまでに掲げる法人を除く。） ホ 資本金等の額を有する法人（法人税法別表第2に規定する独立行政法人で収益事業を行わないもの及びニに掲げる法人を除く。以下この表において同じ。）で資本金等の額が1,000万円以下であるもののうち、市内に有する事務所、事業所又は寮等の従業者（政令で定める役員を含む。）の数の合計数（次号から第9号までにおいて「従業者の合計数」という。）が50人以下のもの	年額 5万円	1,499
2 資本金等の額を有する法人で資本金等の額が1,000万円以下であるもののうち、従業者数の合計数が50人を超えるもの	年額 12万円	21
3 資本金等の額を有する法人で資本金等の額が1,000万円を超え1億円以下であるもののうち、従業者数の合計数が50人以下であるもの	年額 13万円	363
4 資本金等の額を有する法人で資本金等の額が1,000万円を超え1億円以下であるもののうち、従業者数の合計数が50人を超えるもの	年額 15万円	39
5 資本金等の額を有する法人で資本金等の額が1億円を超え10億円以下であるもののうち、従業者数の合計数が50人以下であるもの	年額 16万円	137
6 資本金等の額を有する法人で資本金等の額が1億円を超え10億円以下であるもののうち、従業者数の合計数が50人を超えるもの	年額 40万円	19
7 資本金等の額を有する法人で資本金等の額が10億円を超えるもののうち、従業者数の合計数が50人以下であるもの	年額 41万円	198
8 資本金等の額を有する法人で資本金等の額が10億円を超え50億円以下であるもののうち、従業者数の合計数が50人を超えるもの	年額 175万円	12
9 資本金等の額を有する法人で資本金等の額が50億円を超えるもののうち、従業者数の合計数が50人を超えるもの	年額 300万円	16
計		2,304

第3 固定資産税・都市計画税

(1) 納税義務者の推移

(資料：概要調書)

(単位：人)

区分 \ 年度		2 7	2 6	2 5	2 4	2 3
納税義務者数	土地	23,551	23,447	23,288	23,152	23,005
	家屋	24,318	24,164	23,968	23,866	23,766
	償却資産	3,135	2,905	2,895	2,866	2,866

※総数

(2) 固定資産税課税標準額及び調定額(当初算定分)

(単位：千円)

区分 \ 年度		2 7	2 6	2 5	2 4	2 3
課税標準額	土地	196,543,856	194,498,695	191,002,389	188,678,402	188,889,337
	家屋	216,931,573	224,731,061	217,925,905	213,692,156	237,342,500
	償却資産	102,241,150	101,967,789	101,744,411	92,741,321	105,649,957
	合計	515,716,579	521,197,545	510,672,705	495,111,879	531,881,794
調定額	土地	2,722,920	2,693,711	2,645,864	2,616,972	2,623,407
	家屋	2,934,254	3,051,308	2,958,562	2,952,658	3,200,702
	償却資産	1,431,033	1,427,212	1,424,082	1,281,083	1,468,815
	合計	7,088,207	7,172,231	7,028,508	6,850,713	7,292,924
調定額前年比(%)	98.8	102.0	102.6	93.9	99.5	

(注) 国有資産等の交付金に関する分は除く。

(3) 土地評価額等の調

年度	地目 区分	地 積 (m ²)				評価総筆数
		非課税地積①	評価総地積②	免税点未満③	免税点以上④ ②-③	
27	一般田	35,766	14,531,792	614,516	13,917,276	16,948
	介在田・市街田	2,537	475,349	24	475,325	873
	一般畑	13,277	6,569,459	522,729	6,046,730	9,481
	介在畑・市街畑	4,852	390,187	282	389,905	1,054
	宅地	1,534,442	16,312,369	9,268	16,303,101	80,884
	池沼	11,522	47,157	0	47,157	14
	一般山林	30,296,812	29,861,461	3,361,776	26,499,685	15,227
	介在山林	0	44,139	0	44,139	7
	原野	21,820,861	13,405,006	1,006,034	12,398,972	7,345
	雑種地	4,719,735	10,462,884	259,137	10,203,747	11,351
	その他	44,360,393	0	0	0	0
	合計	102,800,197	92,099,803	5,773,766	86,326,037	143,184
26	一般田	29,839	14,588,559	629,607	13,958,952	16,955
	介在田・市街田	3,250	500,397	38	500,359	903
	一般畑	12,705	6,619,483	531,089	6,088,394	9,534
	介在畑・市街畑	11	394,036	328	393,708	1,054
	宅地	1,523,093	16,273,282	9,186	16,264,096	80,487
	池沼	11,522	44,495	0	44,495	13
	一般山林	30,270,317	29,965,499	3,398,050	26,567,449	15,297
	介在山林	0	44,139	0	44,139	7
	原野	21,821,337	13,484,931	1,005,896	12,479,035	7,483
	雑種地	4,724,417	10,384,820	252,274	10,132,546	11,302
	その他	44,153,926	0	0	0	0
	合計	102,550,417	92,299,641	5,826,468	86,473,173	143,035

(資料: 概要調書)

決 定 価 格 (千円)			課税標準額⑧ (免税点以上)	1㎡当たりの価格(円)	
総 額⑤	免税点未満⑥	免税点以上⑦ ⑤-⑥		平均価格 ⑤÷②	最高価格
1,085,770	44,444	1,041,326	1,041,326	75	122
13,233,959	185	13,233,774	4,089,148	27,841	100,500
223,922	17,239	206,683	206,683	34	72
11,426,161	7,344	11,418,817	1,994,458	29,284	100,500
440,223,294	212,981	440,010,313	164,984,232	26,987	110,982
4,999	0	4,999	4,999	106	106
492,017	60,003	432,014	432,014	16	30
389,441	0	389,441	272,609	8,823	11,612
99,168	9,994	89,174	89,174	7	16
34,267,652	36,772	34,230,880	23,429,213	3,275	103,000
0	0	0	0	0	0
501,446,383	388,962	501,057,421	196,543,856	5,445	—
1,089,851	45,724	1,044,127	1,044,127	75	122
14,113,023	619	14,112,404	4,247,350	28,204	100,800
225,535	17,526	208,009	208,009	34	72
11,781,953	9,038	11,772,915	1,926,591	29,901	100,800
438,514,570	218,942	438,295,628	162,758,656	26,947	111,942
4,716	0	4,716	4,716	106	106
494,567	60,562	434,005	434,005	17	30
398,964	0	398,964	274,358	9,039	11,912
100,206	9,988	90,218	90,218	7	16
34,299,053	35,869	34,263,184	23,510,664	3,303	103,000
0	0	0	0	0	0
501,022,438	398,268	500,624,170	194,498,694	5,428	—

(4) 土地の評価水準(平均価格)の推移

年度	地 目 (円/㎡)								
	田	介在田等	畑	介在畑等	宅地	山林	介在山林	原野	雑種地
27	75	27,841	34	29,284	26,987	16	8,823	7	3,275
26	75	28,204	34	29,901	26,947	17	9,039	7	3,303
25	75	28,634	34	30,421	27,055	17	9,040	8	3,270
24	75	28,656	34	30,319	27,211	17	9,089	7	3,298
23	74	29,092	34	30,647	27,608	17	9,212	7	3,337

(5) 家屋評価額等の調

年度	種別区分		所有者数 (人)	棟数	床面積 (㎡)	総評価額 (千円)	1㎡当り価格 (円)
27	木造	総数	/	25,683	2,965,468	72,300,996	24,381
		免税点未満	/	1,199	58,510	69,484	1,188
		免税点以上	/	24,484	2,906,958	72,231,512	24,848
	非木造	総数	/	10,355	3,561,400	144,916,959	40,691
		免税点未満	/	230	8,186	20,362	2,487
		免税点以上	/	10,125	3,553,214	144,896,597	40,779
	計	総数	/	36,038	6,526,868	217,217,955	33,281
		免税点未満	/	1,429	66,696	89,846	1,347
		免税点以上	/	34,609	6,460,172	217,128,109	33,610
26	木造	総数	/	25,656	2,946,590	75,128,680	25,497
		免税点未満	/	1,222	60,257	69,979	1,161
		免税点以上	/	24,434	2,886,333	75,058,701	26,005
	非木造	総数	/	10,314	3,539,181	149,889,603	42,351
		免税点未満	/	219	7,385	16,789	2,273
		免税点以上	/	10,095	3,531,796	149,872,814	42,435
	計	総数	/	35,970	6,485,771	225,018,283	34,694
		免税点未満	/	1,441	67,642	86,768	1,283
		免税点以上	/	34,529	6,418,129	224,931,515	35,046

(6) 新增分家屋調査状況

(資料：概要調書)

年度 区分	木 造 家 屋				非 木 造 家 屋			
	棟 数	床 面 積 (m ²)	評 価 額 (千円)	1 m ² 当 たり 価 格 (円)	棟 数	床 面 積 (m ²)	評 価 額 (千円)	1 m ² 当 たり 価 格 (円)
2 6	314	41,455	2,657,805	64,113	144	44,113	3,044,949	69,026
2 5	342	46,163	2,870,311	62,178	206	57,805	4,569,391	79,048
2 4	274	35,162	2,154,793	61,282	170	27,808	2,006,437	88,614
2 3	263	33,874	2,088,035	61,641	138	35,802	2,578,383	72,018
2 2	316	40,234	2,627,944	65,316	172	39,670	2,832,172	71,393

(各年度1月2日～1月1日建築)

(7) 減少分家屋調査状況

(資料：概要調書)

年度 区分	木 造 家 屋				非 木 造 家 屋			
	棟 数	床 面 積 (m ²)	評 価 額 (千円)	1 m ² 当 たり 価 格 (円)	棟 数	床 面 積 (m ²)	評 価 額 (千円)	1 m ² 当 たり 価 格 (円)
2 6	278	22,832	219,833	9,628	89	20,596	704,623	34,212
2 5	336	27,709	246,933	8,912	87	21,340	364,621	17,086
2 4	311	24,134	228,493	9,468	89	15,882	410,483	25,846
2 3	249	19,722	191,137	9,692	91	10,250	240,881	23,501
2 2	321	24,934	224,454	9,002	107	41,142	2,727,199	66,287

(8) 土地異動処理状況

年度 区分	2 6		2 5		2 4		2 3		2 2	
	件数	筆数	件数	筆数	件数	筆数	件数	筆数	件数	筆数
所有権移転	2,448	7,962	2,600	8,424	2,348	8,058	2,097	6,986	2,132	7,033
売買	870	2,058	1,045	2,261	780	1,310	688	1,362	783	1,471
相続	700	3,751	643	3,732	735	4,789	644	3,721	569	3,275
贈与	174	439	178	418	149	343	159	363	148	257
交換	19	33	22	48	19	30	29	41	16	17
寄附	46	75	48	107	75	154	65	159	65	127
その他	639	1,606	664	1,858	590	1,432	512	1,340	551	1,886
分筆	741	2,030	982	2,424	625	1,792	594	1,660	644	1,587
合筆	36	142	35	176	25	106	29	96	32	152
地目変更	162	346	152	412	187	504	199	405	214	498
表示	35	52	42	58	37	44	45	59	44	60
地図訂正	41	66	46	66	37	86	51	92	43	76
地積更正	34	45	23	25	60	100	26	39	29	39
国土調査	1	1,142	1	1,410	1	2,029	0	0	2	1,523
その他	10	18	7	19	37	61	1,089	2,135	5	10
合計	1,060	3,841	1,288	4,590	1,009	4,722	2,033	4,486	1,013	3,945

(9) 家屋異動処理状況

年度 区分	2 6		2 5		2 4		2 3		2 2	
	件数	棟数	件数	棟数	件数	棟数	件数	棟数	件数	棟数
所有権移転	807	906	848	912	742	825	883	970	843	884
売買	205	209	222	238	184	190	258	293	176	187
相続	281	357	300	323	294	355	288	333	282	297
贈与	47	50	40	40	41	43	48	49	73	74
その他	274	290	286	311	223	237	289	295	312	326
表示	391	391	475	500	332	349	349	375	417	465
表示変更	37	39	45	65	40	56	44	69	47	100
滅失	157	157	167	192	160	192	125	146	153	180
その他	5	5	5	32	1	2	3	3	4	4
合計	590	592	692	789	533	599	521	593	621	749

(10) 償却資産の価格等に関する調

(資料: 概要調書)

年度	区分	納 税 義 務 者 (人)			課 税 標 準 額 (千円)			
		個 人	法 人	計	個 人	法 人	計	
平成27年度		1,150	1,985	3,135	1,739,822	100,506,759	102,246,581	
平成26年度		936	1,969	2,905	1,317,210	100,762,455	102,079,665	
平成25年度		944	1,951	2,895	1,213,724	100,547,597	101,761,321	
平成24年度		939	1,927	2,866	1,077,229	101,418,778	102,496,007	
平成23年度		635	2,231	2,866	442,937	105,224,506	105,667,443	
平成26年度の 内訳	市長が 価格等 を決定 したもの	構 築 物			1,127,854	26,683,966	27,811,820	
		機 械 及 び 装 置			379,663	38,612,004	38,991,667	
		船 船			0	65	65	
		航 空 機			0	0	0	
		車 輛 及 び 運 搬 具			11,714	827,242	838,956	
		工 具 器 具 及 び 備 品			220,591	17,954,008	18,174,599	
		調 整 額			0	0	0	
		小 計			1,739,822	84,077,285	85,817,107	
	法第 389 条関 係	総 務 省 配 分			0	15,282,493	15,282,493	
		県 配 分			0	1,146,981	1,146,981	
		小 計			0	16,429,474	16,429,474	
	合 計					1,739,822	100,506,759	102,246,581

(11) 償却資産の段階別納税義務者等に関する調

(資料: 概要調書)

区 分		納税義務者数 ① (人)	課税標準額 ② (千円)	② の 構成比 (%)
150 万 円 未満のもの		1, 698	785, 521	0. 76
150 万 円 以上 160 万 円 未満のもの		33	51, 014	0. 05
160 万 円 以上 170 万 円 未満のもの		30	49, 631	0. 05
170 万 円 以上 180 万 円 未満のもの		35	61, 190	0. 06
180 万 円 以上 190 万 円 未満のもの		23	42, 428	0. 04
190 万 円 以上 200 万 円 未満のもの		23	44, 724	0. 04
200 万 円 以上 250 万 円 未満のもの		118	264, 391	0. 26
250 万 円 以上 300 万 円 未満のもの		104	284, 494	0. 28
300 万 円 以上 1000万 円 未満のもの		530	2, 903, 853	2. 82
1000万 円 以上 2000万 円 未満のもの		182	2, 534, 121	2. 46
2000万 円 以上 3000万 円 未満のもの		93	2, 318, 114	2. 25
3000万 円 以上 1 億 円 未満のもの		145	7, 645, 674	7. 42
1 億 円 以上のもの		121	86, 046, 947	83. 51
合 計		3, 135	103, 032, 102	100. 00
法 第389条関係	大 臣 配 分 分	14	15, 284, 261	
	知 事 配 分 分	2	1, 146, 981	
法 第 7 4 3 条 関 係		0	0	

(12) 都市計画税に関する調

区 分		年 度				
		2 7	2 6	2 5	2 4	2 3
土 地	課 税 標 準 額 (千 円)	136, 673, 735	135, 181, 134	133, 334, 424	131, 873, 310	131, 807, 138
	調 定 額 (千 円)	271, 695	268, 934	265, 338	263, 740	263, 607
家 屋	課 税 標 準 額 (千 円)	114, 384, 892	118, 563, 362	114, 321, 589	112, 744, 609	123, 864, 482
	調 定 額 (千 円)	227, 519	236, 022	227, 624	224, 866	247, 725
合 計	課 税 標 準 額 (千 円)	251, 058, 627	253, 744, 496	247, 656, 013	244, 617, 919	255, 671, 620
	調 定 額 (千 円)	499, 214	504, 956	492, 962	488, 606	511, 332
	納 税 義 務 者 数 (人)	12, 964	12, 882	12, 710	12, 623	12, 563

(当初算定分)

(13) 国有資産等所在市町村交付金及び納付金

区 分		年 度				
		2 7	2 6	2 5	2 4	2 3
交 付 金	納 税 義 務 者 数 (件)	6	6	7	7	7
	収 入 額 (千 円)	15, 421	16, 073	15, 913	17, 958	23, 532
納 付 金	納 税 義 務 者 数 (件)					
	収 入 額 (千 円)					
計	納 税 義 務 者 数 (件)	6	6	7	7	7
	収 入 額 (千 円)	15, 421	16, 073	15, 913	17, 958	23, 532

(当初算定分)

第4 諸 税

(1) 軽自動車税の推移

イ 軽自動車税課税台数

(各年4 月1 日現在)

車 種		27		26		25		24			
		台 数	増 減	台 数	増 減	台 数	増 減	台 数	増 減		
原付自転車	50 cc 以下	3,367	△ 133	3,500	△ 112	3,612	△ 80	3,692	△ 74		
	90 cc 以下	277	△ 3	280	△ 3	283	△ 17	300	△ 6		
	125 cc 以下	611	30	581	29	552	32	520	54		
	ミニカー	111	3	108	△ 4	112	△ 2	114	△ 8		
	小 計	4,366	△ 103	4,469	△ 90	4,559	△ 67	4,626	△ 34		
軽自動車及び小型特殊自動車	小型二輪車	1,377	1	1,376	15	1,361	14	1,347	△ 30		
	三輪車	1	0	1	0	1	0	1	0		
	四輪車	乗 用	営業用	2	1	1	0	1	△ 1	2	2
			自家用	19,576	653	18,923	743	18,180	596	17,584	557
	四輪車	貨物用	営業用	106	1	105	6	99	△ 14	113	2
			自家用	6,772	△ 15	6,787	△ 80	6,867	△ 73	6,940	5
	農 耕 用	620	43	577	19	558	28	530	18		
	特殊作業用	161	1	160	7	153	1	152	△ 6		
小 計	28,615	685	27,930	710	27,220	551	26,669	548			
二輪小型自動車	1,344	20	1,324	31	1,293	45	1,248	5			
合 計	34,325	602	33,723	651	33,072	529	32,543	519			

ロ 調定額の推移

区 分	年 度	27	26	25	24
調 定 額(千円)		183,745	178,742	173,559	169,486

* 最終調定(27 年度は当初調定)

ハ 原動機付自転車標識交付及び返納の状況

区 分 \ 年 度	26	25	24	23
	件 数	件 数	件 数	件 数
原動機付自転車標識交付	718	681	625	835
原動機付自転車標識返納	777	755	790	731

(2) 市たばこ税の推移

* 千本当たりの税額 税額(旧三級品 2,495円、旧三級品以外 5,262円)

区 分 \ 年 度	平成26年度	平成25年度
旧三級品の本数	6,661,820本	6,421,240本
旧三級品以外の本数	149,795,012本	159,133,664本
販売本数計	156,456,832本	165,554,904本
税 額	804,842,578円	844,671,551円

(3) 入湯税に関する調

区 分 \ 年 度	入湯客数	税 率 (1人1日)	税 額	特別徴収 義務者数
26	58,752人	150円	8,812,800円	4
25	55,276人	150円	8,291,400円	5
24	56,383人	150円	8,457,450円	5

(4) 税務証明等の発行件数

種 別	有・無料の別	26年度件数	25年度件数	24年度件数	23年度件数
所得証明	有料	14,787	12,606	11,319	8,680
納税証明	有料	2,320	2,813	2,490	3,478
非課税証明	有料	866	809	1,131	1,250
住宅用家屋証明	有料	349	411	302	304
営業証明	有料	26	21	24	24
評価証明	有料	1,842	1,979	2,152	2,658
税額証明	有料	119	110	112	165
全部事項証明(公課)	有料	396	373	323	479
評価通知	無料	1,195	1,635	1,572	1,551
軽自動車税納税証明	無料	2,427	2,457	2,430	2,072
その他	有料	224	240	197	144
	無料	2,925	2,978	2,928	3,124
公用証明	無料	805	603	1,076	1,419
他市町村公用証明	無料	2,094	2,255	2,224	2,023
計	有料	20,929	19,362	18,050	17,182
	無料	9,446	9,928	10,230	10,189
土地台帳・公図閲覧	有料	3,668	3,446	3,934	4,194
手数料(千円)	—	8,603	8,030	7,784	7,459

第5 税 収

(1) 市税徴収実績に関する調

区 分		年 度				
		26	25	24	23	22
調 定 額	現年課税分 (千円)	16,234,818	15,344,307	15,204,210	15,392,354	15,313,442
	滞納繰越分 (千円)	1,039,438	1,242,349	1,349,232	1,318,688	1,275,302
	計 (千円)	17,274,256	16,586,656	16,553,442	16,711,042	16,588,744
収 入 済 額	現年課税分 (千円)	16,014,111	15,108,511	14,928,132	15,044,687	14,967,682
	滞納繰越分 (千円)	232,133	290,467	271,347	214,659	204,022
	計 (千円)	16,246,244	15,398,978	15,199,479	15,259,346	15,171,704
収 納 率	現年課税分 (%)	98.6	98.5	98.2	97.7	97.7
	滞納繰越分 (%)	22.3	23.4	20.1	16.3	16.0
	計 (%)	94.0	92.8	91.8	91.3	91.5

(2) 納税義務者の推移

区 分		年 度					
		26	25	24	23	22	21
市 県 民 税	個 人	47,815	48,070	47,816	47,810	47,492	49,005
	法 人	2,415	2,390	2,195	2,322	2,301	2,301
固定資産税	土 地	23,447	23,288	23,152	23,005	22,849	22,664
	家 屋	24,164	23,968	23,866	23,766	22,451	22,216
	償 却 資 産	2,905	2,895	2,866	2,866	2,796	2,877
都 市 計 画 税		12,882	13,266	12,623	12,563	12,518	12,410
特 別 土 地 保 有 税		—	—	—	—	—	—
軽自動車税(台)		34,015	33,346	32,804	32,291	32,039	31,521
入 湯 税		5	5	5	5	5	5

* 各年度とも当初調定分

* 個人の市民税については退職分離課税分含まず

(3) 年度別市税滞納状況(現年繰越分)

(金額 千円)

年 度		区 分					
		26	25	24	23	22	21
個人市民税	税 額	93,925	101,251	110,527	140,896	145,518	220,706
	人 員	1,887	2,087	2,179	2,834	2,664	3,631
法人市民税	税 額	3,506	3,581	3,887	8,057	3,347	3,948
	人 員	47	57	59	93	54	65
固・都 税	税 額	118,327	126,988	156,533	192,955	189,450	182,117
	人 員	1,004	1,048	1,109	1,378	1,267	1,179
軽自動車税	税 額	3,664	3,421	3,966	4,762	4,460	4,596
	人 員	597	560	653	834	732	784
特別土地保有税	税 額	—	—	—	—	—	—
	人 員	—	—	—	—	—	—
合 計	税 額	219,422	235,241	274,913	346,670	342,775	411,367
	人 員	3,535	3,752	4,000	5,139	4,717	5,659

(4) 平成26年度市税滞納繰越額経過調

(単位 円)

区分 税目	滞納繰越分 調定額 ①	滞納繰越分 収入額 ②	不納欠損 処分額 ③	滞納繰越分 翌年度繰越額 (①-②-③) ④	現年度分 翌年度繰越額 ⑤	滞納繰越額 (④+⑤) ⑥
個人市民税	476,733,548	112,921,470	51,697,753	312,114,325	93,924,339	406,038,664
法人市民税	11,295,527	2,400,301	851,100	8,044,126	3,506,300	11,550,426
固定資産税	492,235,738	105,022,618	20,932,829	366,280,291	110,558,218	476,838,509
軽自動車税	10,120,770	2,737,286	1,223,908	6,159,576	3,664,200	9,823,776
特別土地保有税	14,463,100	1,671,600	0	12,791,500	0	12,791,500
都市計画税	34,589,003	7,379,854	1,470,933	25,738,216	7,768,836	33,507,052
計	1,039,437,686	232,133,129	76,176,523	731,128,034	219,421,893	950,549,927

* H26未収入調書より

(5) 差押処分執行状況

区分		種別	不動産	債権	電話加入権	計
平成25年度末			60	365	0	425
平成26年度	執行		8	616	0	624
	解除	換価	0	530	0	530
		徴収その他	9	129	0	138
平成26年度末			59	322	0	381

(6) 不納欠損処分

イ 平成26年度不納欠損処分状況

税 目	区 分	件 数	金 額(円)
個人市民税	時 効 ※①	0	0
	執行停止 ※②	2,872	50,152,656
	即時消滅 ※③	141	2,672,889
	計	3,013	52,825,545
法人市民税	時 効	0	0
	執行停止	14	801,100
	即時消滅	1	50,000
	計	15	851,100
固定資産税 都市計画税	時 効	0	0
	執行停止	754	21,799,962
	即時消滅	52	761,600
	計	806	22,561,562
特別土地 保有税	時 効	0	0
	執行停止	0	0
	即時消滅	0	0
	計	0	0
軽自動車税	時 効	2	5,000
	執行停止	272	1,210,708
	即時消滅	2	8,200
	計	276	1,223,908
合 計	時 効	2	5,000
	執行停止	3,912	73,964,426
	即時消滅	196	3,492,689
	計	4,110	77,462,115

※ ①法第18条(5年消滅時効)

②法第15条の7第4項(3年執行停止時効)

③法第15条の7第5項(即時消滅)

□ 年度別不納欠損処分状況

年 度		26			25			24		
税目	区分	人数	金額	割合	人数	金額	割合	人数	金額	割合
		(人)	(千円)	(%)	(人)	(千円)	(%)	(人)	(千円)	(%)
市民税	個人	931	52,825	68.2	1,359	77,334	54.3	1,214	63,532	58.8
	法人	12	851	1.1	23	2,279	1.6	13	1,163	1.1
固 都 税		196	22,562	29.1	487	61,268	43.0	427	41,791	38.6
特別土地保有税		0	0	0.0	0	0	0.0	0	0	0.0
軽自動車税		204	1,224	1.6	264	1,589	1.1	286	1,643	1.5
合 計		1,343	77,462	100.0	2,133	142,470	100.0	1,940	108,129	100.0
事由別	法第18条 第1項	1	5	0.0	0	0	0.0	2	8	0.0
	法第15条7 第4項	1,297	73,964	95.5	2,029	136,309	95.7	1,591	71,750	66.4
	法第15条7 第5項	45	3,493	4.5	104	6,161	4.3	347	36,371	33.6
	合 計	1,343	77,462	100.0	2,133	142,470	100.0	1,940	108,129	100.0

(7) 滞納処分の執行停止状況

イ 執行停止の税目別内訳

区 分		年 度		26	25	24	23
市民税 (県民税含)	個人	件数(件)		243	655	1,087	931
		金額(千円)		37,819	93,422	158,158	85,523
		割合(%)		65.3	69.8	60.5	71.5
	法人	件数(件)		13	14	14	16
		金額(千円)		1,846	1,250	1,842	1,786
		割合(%)		3.2	0.9	0.7	1.5
固定資産税 都市計画税	件数(件)		73	133	165	234	
	金額(千円)		17,635	37,931	99,331	31,034	
	割合(%)		30.5	28.3	38.0	26.0	
軽自動車税	件数(件)		62	136	192	274	
	金額(千円)		605	1,341	1,967	1,192	
	割合(%)		1.0	1.0	0.8	1.0	
特別土地保有税	件数(件)		0	0	0	0	
	金額(千円)		0	0	0	0	
	割合(%)		0.0	0.0	0.0	0.0	
合 計	件数(件)		391	938	1,458	1,455	
	金額(千円)		57,905	133,944	261,298	119,535	
	割合(%)		100.0	100.1	100.0	100.0	

ロ 執行停止の事由別内訳

事 由	年 度			26			25			24		
	区 分	件数 (件)	金 額 (千円)	割 合 (%)	件数 (件)	金 額 (千円)	割 合 (%)	件数 (件)	金 額 (千円)	割 合 (%)		
15条の7 第1項 第1号該当		287	74,253	74.8	748	199,487	82.6	1,082	295,393	75.1		
15条の7 第1項 第2号該当		45	6,928	7.0	47	7,014	2.9	91	12,963	3.3		
15条の7 第1項 第3号該当		66	11,017	11.1	174	23,450	9.7	168	29,373	7.5		
15条の7 第5項該当		47	7,062	7.1	81	11,626	4.8	260	55,699	14.1		
合 計 (国民健康保険税を含む)		445	99,260	100.0	1,050	241,577	100.0	1,601	393,428	99.9		

(8) 督促状発行の状況

(単位 件)

税 目	年 度	26	25	24	23	22
市 県 民 税		11,891	12,259	11,858	14,785	15,213
法 人 市 民 税		139	132	152	123	153
固 定 資 産 税 都 市 計 画 税		9,458	9,259	9,642	10,143	9,740
特 別 土 地 保 有 税		0	0	0	0	0
軽 自 動 車 税		4,259	4,415	4,449	4,643	4,890
た ば こ 税		0	0	0	0	0
国民健康保険税		18,052	18,945	18,751	18,978	19,424
合 計		43,799	45,010	44,852	48,672	49,420

(9) 延滞金及び督促手数料の調

(単位 千円)

税 目	年 度	26	25	24	23	22
延 滞 金		49,408	49,419	38,860	19,780	13,239
督 促 手 数 料		15	24	38	78	126
合 計		49,423	49,443	38,898	19,858	13,365

(10) 市税過誤納金還付状況

(単位 円)

税目等	区分 年度	還付すべき額		還付済額		還付未済額	
		件数	金額	件数	金額	件数	金額
市 県 民 税	26	2,553	46,310,594	2,369	44,414,094	184	1,896,500
	25	2,401	42,491,651	2,237	40,867,051	164	1,624,600
	24	1,916	35,115,050	1,827	33,879,450	89	1,235,600
法 人 市 民 税	26	298	69,666,500	296	69,454,700	2	211,800
	25	299	36,090,839	299	36,090,839	0	0
	24	285	46,007,140	285	46,007,140	0	0
固 定 資 産 税 都 市 計 画 税	26	446	18,507,550	429	17,971,550	17	536,000
	25	309	10,264,100	293	9,948,200	16	315,900
	24	406	15,726,000	359	14,867,700	47	858,300
軽自動車税	26	77	375,000	67	331,400	10	43,600
	25	83	418,500	65	346,900	18	71,600
	24	82	392,200	73	362,000	9	30,200
特別土地保有 税	26	0	0	0	0	0	0
	25	0	0	0	0	0	0
	24	0	0	0	0	0	0
入 湯 税	26	1	300	1	300	0	0
	25	0	0	0	0	0	0
	24	0	0	0	0	0	0
そ の 他	26	320	4,476,446	315	4,430,696	5	45,750
	25	698	6,093,186	697	6,091,986	1	1,200
	24	150	1,809,757	148	1,804,257	2	5,500
合 計	26	3,695	139,336,390	3,477	136,602,740	218	2,733,650
	25	3,790	95,358,276	3,591	93,344,976	199	2,013,300
	24	2,839	99,050,147	2,692	96,920,547	147	2,129,600

(1 1) 平成26年度口座振替による収納状況調

税目		納期		1	2	3	4	合計
市 県 民 税	件 数	4,138	3,078	2,776	2,824	12,816		
	金額(千円)	258,574	154,688	152,178	157,973	723,413		
固定資産税 都市計画税	件 数	18,594	14,967	15,077	14,939	63,577		
	金額(千円)	1,108,541	620,379	623,925	618,746	2,971,591		
軽自動車税	件 数	9,633	—	—	—	9,633		
	金額(千円)	49,706	—	—	—	49,706		
合 計	件 数	32,365	18,045	17,853	17,763	86,026		
	金額(千円)	1,416,821	775,067	776,103	776,719	3,744,710		

*残高不足による振替不能分(再振替)は除く

(1 2) 平成26年度口座振替・コンビニによる収納状況調

(金額 円)

税目		区分	口座振替納付額	件数	利用率	コンビニ納付額	件数	利用率
市 県 民 税	現年課税分		747,256,356	14,830	36.8%	339,770,664	15,094	37.4%
	滞納繰越分		805,000	76	0.6%	66,727,305	6,216	50.3%
	計		748,061,356	14,906	28.3%	406,497,969	21,310	40.4%
固定資産税 都市計画税	現年課税分		3,042,980,400	75,708	63.9%	374,527,940	17,286	14.6%
	滞納繰越分		709,000	34	0.8%	17,859,610	1,231	28.1%
	計		3,043,689,400	75,742	61.6%	392,387,550	18,517	15.1%
軽自動車税	現年課税分		50,409,200	9,760	29.7%	77,306,700	14,146	43.0%
	滞納繰越分		4,000	1	0.2%	480,800	118	19.7%
	計		50,413,200	9,761	29.1%	77,787,500	14,264	42.6%
合 計	現年課税分		3,840,645,956	100,298	52.3%	791,605,304	46,526	24.3%
	滞納繰越分		1,518,000	111	0.6%	85,067,715	7,565	43.6%
	計		3,842,163,956	100,409	48.0%	876,673,019	54,091	25.9%

*利用率は、収納件数による

(1 4) 無料税務相談件数

年度	26	25	24	23	22
相談件数	34	19	23	30	33

*相談日は毎月10日(閉庁日の場合は翌日)、実施月は4月から1月までの10か月

平成27年度 市税の概要

平成27年10月 発行

御殿場市総務部税務課

〒412-8601

御殿場市萩原483

電話0550(82)4128