

平成30年度

市税の概要

御殿場市

目 次

第 1 総 括	1
1 御殿場市の概要	1
(1) 地勢	1
(2) 位置と面積	1
(3) 市域の変遷	2
(4) 御殿場市の木・花・鳥	2
(5) 人口及び世帯数の推移	2
(6) 平成 30 年度御殿場市行政機構図	3
(7) 平成 30 年度一般会計歳入歳出予算（当初）	5
(8) 平成 29 年度一般会計歳入歳出決算	7
(9) 一般会計歳入額と市税収入額の推移	9
2 税務機構・その他	10
(1) 税務機構	10
(2) 事務分掌	11
3 市税収入状況等	12
(1) 平成 29 年度市税徴収実績	12
(2) 市税の収入状況	13
(3) 税率及び納期（平成 30 年度）	14
(4) 市税負担状況	16
(5) 市税の賦課徴収に要する経費	17
第 2 市 民 税	18
1 個人市民税	18
(1) 年度別納税義務者数	18
(2) 年度別課税標準額及び調定額の推移	19
(3) 年度別普通徴収及び特別徴収調定額	19
(4) 平成 30 年度所得者区分別課税状況調	20
(5) 課税標準額段階別所得割額調	21
(6) 個人市民税個人負担額割合の比較	22

2	法人市民税	22
	(1) 法人市民税年度別調定額	22
	(2) 法人市民税納税義務者数	23
第3	固定資産税・都市計画税	24
	(1) 納税義務者数の推移	24
	(2) 固定資産税課税標準額及び調定額（当初算定分）	24
	(3) 土地評価額等の調	25
	(4) 土地の評価水準（平均価格）の推移	27
	(5) 家屋評価額等の調	27
	(6) 新增分家屋調査状況	28
	(7) 減少分家屋調査状況	28
	(8) 土地異動処理状況	29
	(9) 家屋異動処理状況	29
	(10) 償却資産の価格等に関する調	30
	(11) 償却資産の段階別納税義務者等に関する調	31
	(12) 都市計画税に関する調	32
	(13) 国有資産等所在市町村交付金及び納付金	32
第4	諸税	33
	(1) 軽自動車税の推移	33
	イ 軽自動車税課税台数	33
	ロ 調定額の推移	33
	ハ 原動機付自転車標識交付及び返納の状況	34
	(2) 市たばこ税の推移	34
	(3) 入湯税に関する調	34
	(4) 税務証明等の発行件数	35

第5 税 収	35
(1) 市税徴収実績に関する調	35
(2) 納税義務者数の推移	36
(3) 年度別市税滞納状況	36
(4) 平成29年度市税滞納繰越額経過調	37
(5) 差押処分執行状況	37
(6) 不納欠損処分	38
イ 平成29年度不納欠損処分状況	38
ロ 年度別不納欠損処分状況	39
(7) 滞納処分の執行停止状況	39
イ 執行停止の税目別内訳	39
ロ 執行停止の事由別内訳	40
(8) 督促状発行の状況	40
(9) 延滞金及び督促手数料の調	40
(10) 市税過誤納金還付状況	41
(11) 平成29年度口座振替による収納状況調	42
(12) 平成29年度口座振替・コンビニによる収納状況調	42
(13) 無料税務相談件数	42

第 1 総 括

1 御 殿 場 市 の 概 要

(1) 地 勢

御殿場市は静岡県の東部に位置し、富士と箱根の弓状の裾合に形成された高原のまちです。

この地は分水界で、南斜面は黄瀬川に沿い、北斜面は鮎沢川流域の一带です。市域は、東が箱根外輪山の頂、西は富士山頂に達し、南は裾野市、北は小山町を境としています。面積は194.90 km²で、集落地・山岳地・演習場がおおむね3分の1ずつとなっています。気候は高原のため、夏が涼しいことも特徴としてあげられます。

(2) 位 置 と 面 積

□経緯度 東 経 138° 56′ 06″ (市 役 所)

北 緯 35° 18′ 31″

□海 抜 459.8m (市 役 所)

□面 積 194.90 km² (東西24km、南北16km)

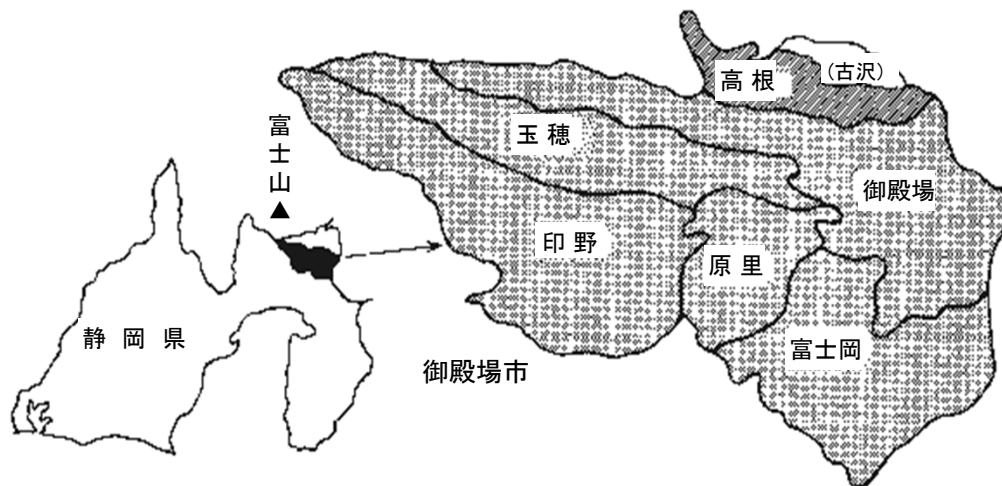

(3) 市域の変遷

昭和30. 2. 11 駿東郡御殿場町、富士岡村、原里村、玉穂村、印野村の対等合併により市制を施行

昭和31. 1. 1 駿東郡高根村を編入合併

昭和32. 9. 1 駿東郡小山町大字古沢を編入合併

(4) 御殿場市の木・花・鳥

□市の木 けやき

富士山麓に多産し、建築材（大黒柱）として多く用いられます。巨樹に生長するたくましい樹勢は、発展してゆく市の姿を象徴するにふさわしいものです。

□市の花 富士桜

富士山麓に多く自生。樹高は3～4メートルぐらいで、小さな花が樹いっばいに咲き、清純にして気品がある。その美しさは、春の御殿場を代表する景観です。

□市の鳥 くろつぐみ

4月から5月にかけて、南方から富士山麓に渡来する夏鳥です。比較的低い林の中の人家の近くに住み“キョロツ、キョロツ、コケキコキョキ”と美しい声で、朗らかに鳴きます。

(5) 人口及び世帯数の推移

(各年4月1日現在)

区分		年度	30	29	28	27	26	25
人口 (人)	男		45,156	45,341	45,431	45,432	45,627	45,585
	女		43,338	43,456	43,422	43,544	43,566	43,733
	計		88,494	88,797	88,853	88,976	89,193	89,318
世帯数			36,450	36,084	35,746	35,392	35,159	34,667
一世帯当たり人口(人)			2.42	2.46	2.48	2.51	2.53	2.57

(6) 平成30年度 御殿場市行政機構図

平成30年4月1日現在

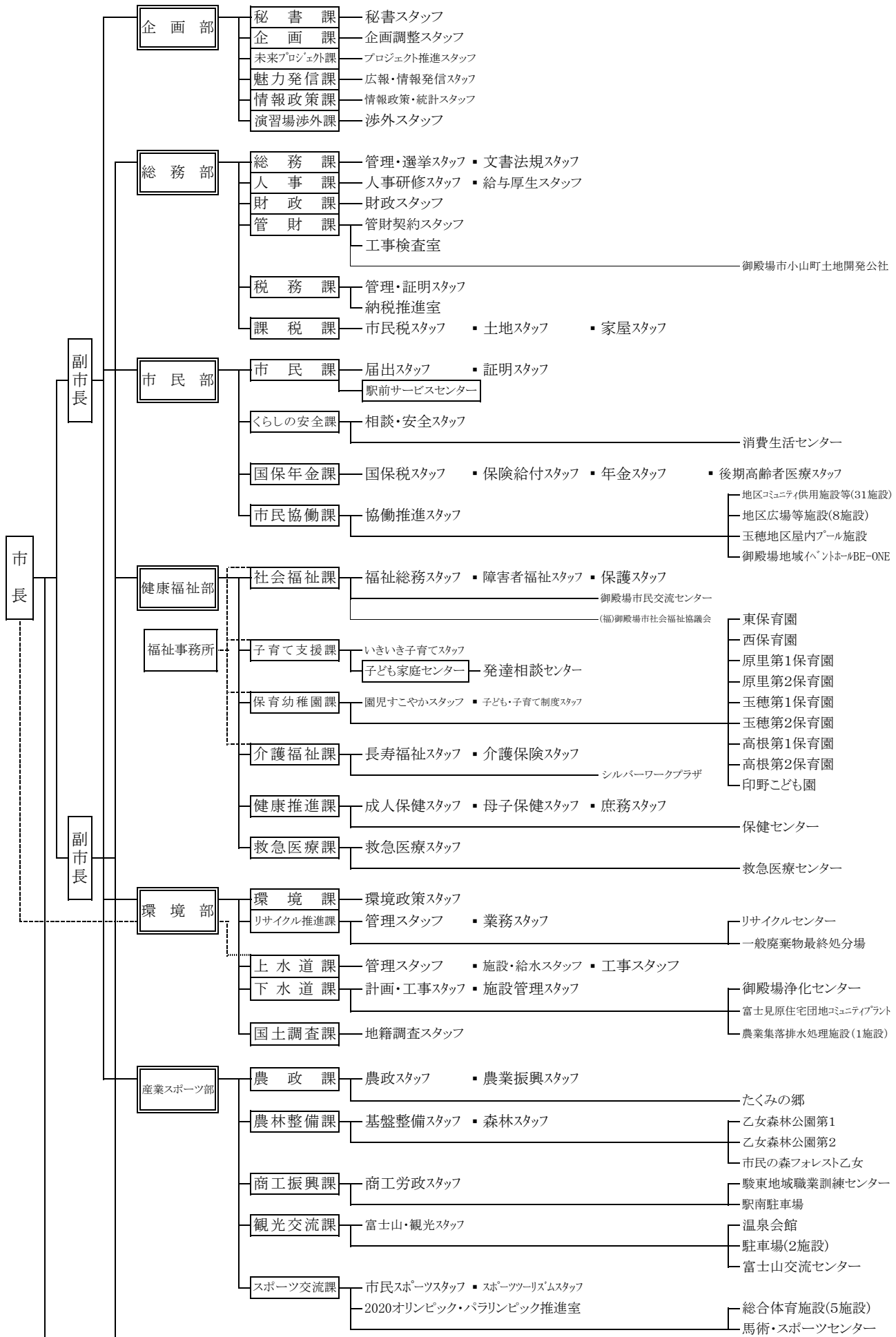

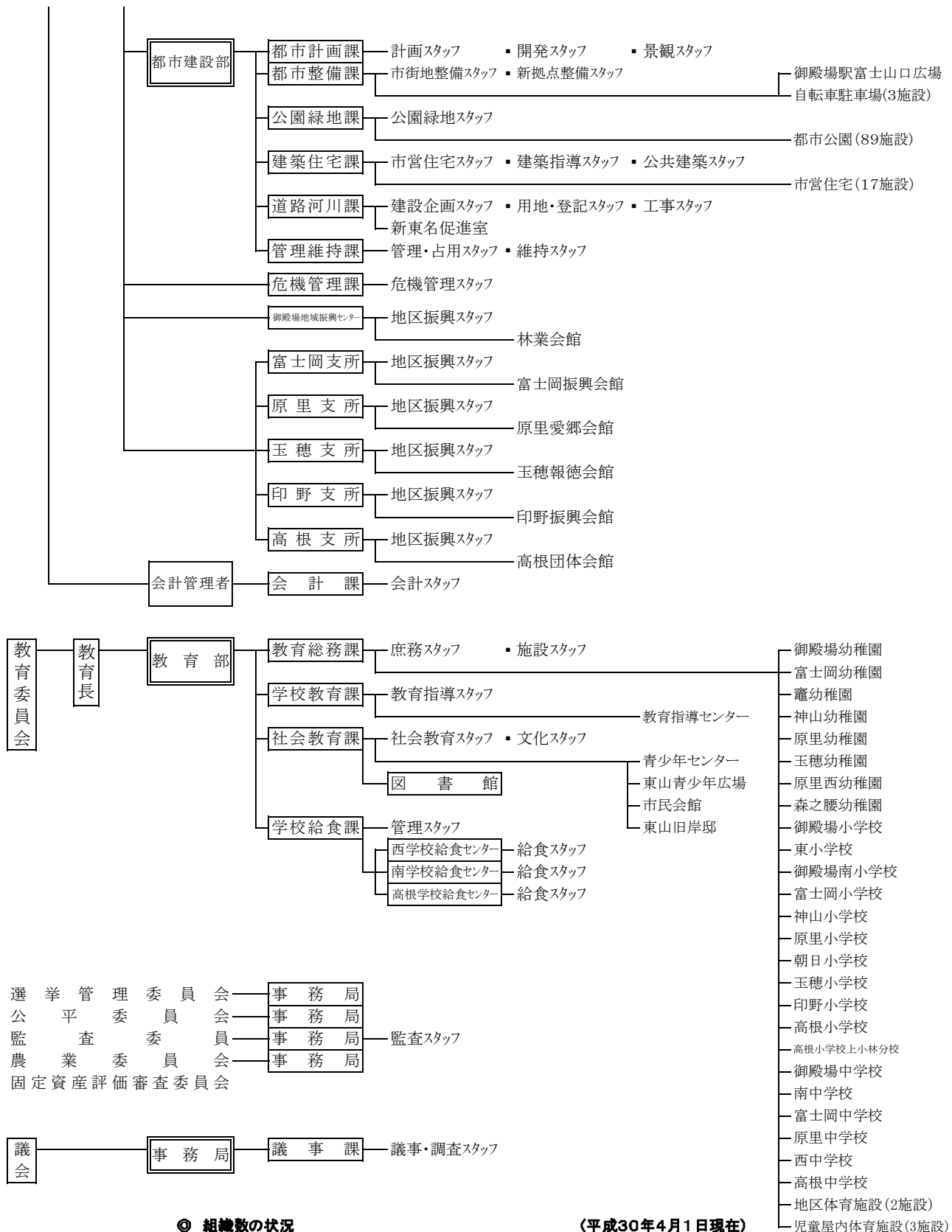

◎ 組織数の状況

(平成30年4月1日現在)

区分	部	支所	課	スタッフ	課内室
市長事務局	7	5	40	73	4
議会事務局			1	1	
選挙管理委員会事務局					
監査委員会事務局				1	
農業委員会事務局					
教育委員会事務局及び教育機関	1		4	8	
公営企業			1	3	
合計	8	5	46	86	4

(7)平成30年度一般会計歳入歳出予算(当初)

歳入の部

(単位 千円)

区 分 科 目	本年度予算額 (A)	前年度予算額 (B)	比較増減 (A) - (B)	(A)の 構成比(%)
1 市 税	15,300,275	15,721,390	△ 421,115	41.1
(1) 市 民 税	6,829,011	7,152,445	△ 323,434	(18.3)
(2) 固 定 資 産 税	6,982,602	7,043,050	△ 60,448	(18.8)
(3) 軽 自 動 車 税	228,492	218,479	10,013	(0.6)
(4) 市 た ば こ 税	750,000	790,000	△ 40,000	(2.0)
(5) 特 別 土 地 保 有 税	1,050	1,056	△ 6	(0.0)
(6) 都 市 計 画 税	499,520	507,210	△ 7,690	(1.4)
(7) 入 湯 税	9,600	9,150	450	(0.0)
2 地 方 譲 与 税	260,000	255,000	5,000	0.7
3 利 子 割 交 付 金	20,000	20,000	0	0.1
4 配 当 割 交 付 金	35,000	30,000	5,000	0.1
5 株 式 等 譲 渡 所 得 割 交 付 金	36,000	36,000	0	0.1
6 地 方 消 費 税 交 付 金	1,660,000	1,650,000	10,000	4.5
7 ゴ ル フ 場 利 用 税 交 付 金	170,000	170,000	0	0.4
8 自 動 車 取 得 税 交 付 金	50,000	45,000	5,000	0.1
9 国 有 提 供 施 設 等 所 在 市 町 村 助 成 交 付 金	180,000	180,000	0	0.5
10 地 方 特 例 交 付 金	57,000	57,000	0	0.2
11 地 方 交 付 税	50,000	80,000	△ 30,000	0.1
12 交 通 安 全 対 策 特 別 交 付 金	16,000	16,000	0	0.0
13 分 担 金 及 び 負 担 金	296,005	248,832	47,173	0.8
14 使 用 料 及 び 手 数 料	1,315,429	1,377,026	△ 61,597	3.5
15 国 庫 支 出 金	5,441,737	5,747,845	△ 306,108	14.6
16 県 支 出 金	1,869,317	1,615,318	253,999	5.0
17 財 産 収 入	131,590	995,899	△ 864,309	0.4
18 寄 附 金	182,373	132,808	49,565	0.5
19 繰 入 金	6,297,247	4,362,070	1,935,177	16.9
20 繰 越 金	500,000	500,000	0	1.4
21 諸 収 入	1,011,627	1,014,912	△ 3,285	2.7
22 市 債	2,340,400	2,624,900	△ 284,500	6.3
歳 入 合 計	37,220,000	36,880,000	340,000	100.0

○ 市税の主な特徴

- (1) 市民税は、個人市民税については、景気の緩やかな回復の継続を背景とした個人所得の増加による増を見込み、法人市民税については、景気の影響による企業の個別事情等を考慮し減を見込み、全体では前年度比3億2千万円余、4.5%の減を見込みました。
- (2) 固定資産税は、土地については、路線価格の見直し等による減を見込み、家屋については、在来分の家屋の経年減少等による減を見込み、償却資産については、企業進出に伴う設備投資等による増を見込み、全体では6千万円余、前年度比0.9%の減を見込みました。
- (3) 軽自動車税は、重課税率適用台数の伸びにより、前年度比1千万円余、4.6%の増を見込みました。
- (4) 市たばこ税は、健康志向などの影響により、前年度比4千万円、5.1%の減を見込みました。
- (6) 都市計画税は、固定資産税と同様の理由により、土地・家屋合わせて前年度比7百万円余、1.5%の減を見込みました。

歳出の部

(単位 千円)

科 目	区 分	本年度予算額 (A)	前年度予算額 (B)	比較増減 (A) - (B)	(A)の 構成比(%)
1	議 会 費	234,112	233,269	843	0.6
2	総 務 費	6,043,614	5,534,240	509,374	16.2
3	民 生 費	10,733,343	10,818,229	△ 84,886	28.8
4	衛 生 費	2,518,550	2,831,859	△ 313,309	6.8
5	労 働 費	153,977	209,048	△ 55,071	0.4
6	農 林 水 産 業 費	766,682	873,868	△ 107,186	2.1
7	商 工 費	998,785	526,650	472,135	2.7
8	土 木 費	6,768,156	7,276,891	△ 508,735	18.2
9	消 防 費	1,312,210	1,417,198	△ 104,988	3.5
10	教 育 費	4,706,462	4,100,600	605,862	12.7
11	災 害 復 旧 費	192	192	0	0.0
12	公 債 費	2,904,793	2,983,752	△ 78,959	7.8
13	諸 支 出 金	1	1	0	0.0
14	予 備 費	79,123	74,203	4,920	0.2
歳 出 合 計		37,220,000	36,880,000	340,000	100.0

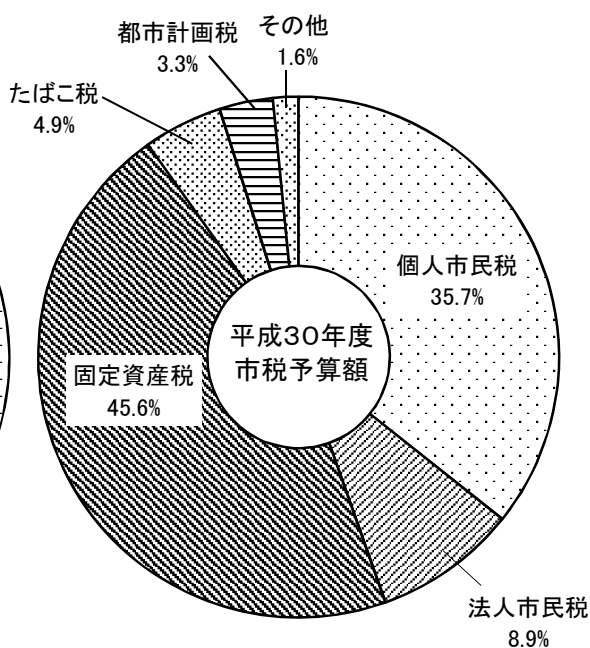
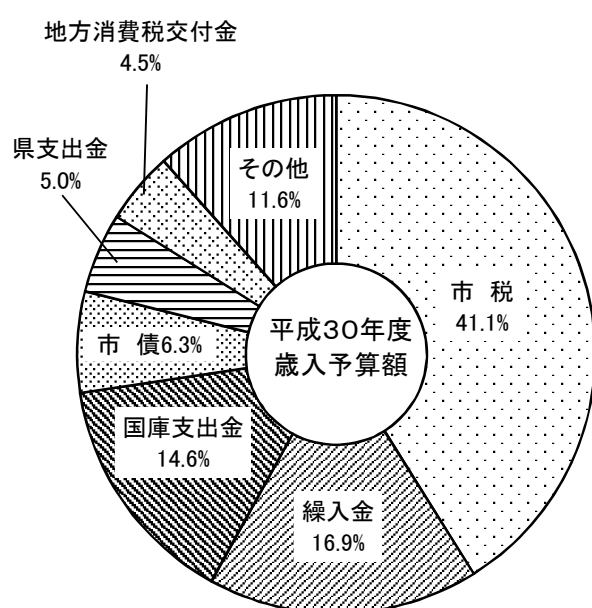

(8) 平成29年度一般会計歳入歳出決算

歳入の部

(単位 千円)

科目	区分	予算現額 (A)	収入済額 (B)	増減額 (B) - (A)	(B)の 構成比(%)
1	市 税	15,496,390	16,124,010	627,620	42.2
	(1) 市 民 税	6,852,445	7,274,909	422,464	(19.0)
	(2) 固 定 資 産 税	7,141,050	7,320,502	179,452	(19.2)
	(3) 軽 自 動 車 税	218,479	230,164	11,685	(0.6)
	(4) 市 た ば こ 税	765,000	757,532	△ 7,468	(2.0)
	(5) 特 別 土 地 保 有 税	1,056	1,939	883	(0.0)
	(6) 都 市 計 画 税	509,210	528,093	18,883	(1.4)
	(7) 入 湯 税	9,150	10,871	1,721	(0.0)
2	地 方 譲 与 税	255,000	269,152	14,152	0.7
3	利 子 割 交 付 金	20,000	27,280	7,280	0.1
4	配 当 割 交 付 金	30,000	68,161	38,161	0.2
5	株 式 等 譲 渡 所 得 割 交 付 金	36,000	79,910	43,910	0.2
6	地 方 消 費 税 交 付 金	1,650,000	1,719,901	69,901	4.4
7	ゴ ル フ 場 利 用 税 交 付 金	170,000	175,294	5,294	0.4
8	自 動 車 取 得 税 交 付 金	45,000	99,186	54,186	0.3
9	国 有 提 供 施 設 等 所 在 市 町 村 助 成 交 付 金	180,000	182,806	2,806	0.5
10	地 方 特 例 交 付 金	57,000	61,502	4,502	0.2
11	地 方 交 付 税	80,000	71,497	△ 8,503	0.2
12	交 通 安 全 対 策 特 別 交 付 金	16,000	17,198	1,198	0.0
13	分 担 金 及 び 負 担 金	248,810	260,466	11,656	0.7
14	使 用 料 及 び 手 数 料	1,333,026	1,296,775	△ 36,251	3.4
15	国 庫 支 出 金	5,962,773	5,306,479	△ 656,294	13.9
16	県 支 出 金	1,701,996	1,674,794	△ 27,202	4.4
17	財 産 収 入	996,034	1,040,734	44,700	2.7
18	寄 附 金	351,673	340,586	△ 11,087	0.9
19	繰 入 金	4,932,064	4,406,138	△ 525,926	11.5
20	繰 越 金	1,889,456	1,889,456	0	4.9
21	諸 収 入	1,009,188	1,029,812	20,624	2.7
22	市 債	2,549,100	2,089,300	△ 459,800	5.5
	歳 入 合 計	39,009,510	38,230,437	△ 779,073	100.0

○ 市税の主な特徴

- (1) 市民税は、景気回復により個人市民税所得割が見込みより増加したことなどにより、予算額に対し4億2千円余、6.2%の増となりました。
- (2) 固定資産税は、現況地目の宅地化や新築家屋の増などにより、土地・家屋・償却資産ともに増加したため、予算額に対し1億7千万円余、2.5%の増となりました。
- (3) 軽自動車税は、重課税率適用台数が見込みより増加したことなどにより、予算額に対し1千万円余、5.3%の増となりました。
- (4) 市たばこ税は、たばこ離れが予測より進展したことから、予算額に対し7百万円余、1.0%の減となりました。
- (6) 都市計画税は、固定資産税と同様の理由により、土地・家屋合わせて予算額に対し1千万円余、3.7%の増となりました。

歳 出 の 部

(単位 千円)

科 目	区 分	予 算 現 額 (A)	支 出 済 額 (B)	増 減 額 (A) - (B)	(B) の 構 成 比 (%)
1	議 会 費	234,897	230,721	4,176	0.6
2	総 務 費	7,305,468	7,011,968	293,500	19.2
3	民 生 費	10,984,435	10,777,680	206,755	29.5
4	衛 生 費	2,896,797	2,734,280	162,517	7.5
5	労 働 費	213,618	203,881	9,737	0.6
6	農 林 水 産 業 費	850,793	792,981	57,812	2.2
7	商 工 費	549,776	530,989	18,787	1.4
8	土 木 費	7,346,690	5,940,820	1,405,870	16.2
9	消 防 費	1,414,783	1,395,140	19,643	3.8
10	教 育 費	4,179,617	3,986,278	193,339	10.9
11	災 害 復 旧 費	192	123	69	0.0
12	公 債 費	2,983,752	2,955,395	28,357	8.1
13	諸 支 出 金	1	0	1	0.0
14	予 備 費	48,691	0	48,691	0.0
歳 出 合 計		39,009,510	36,560,256	2,449,254	100.0

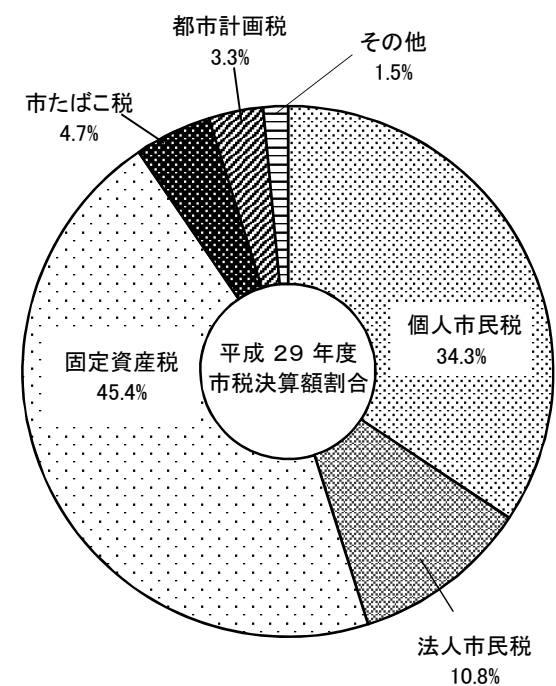
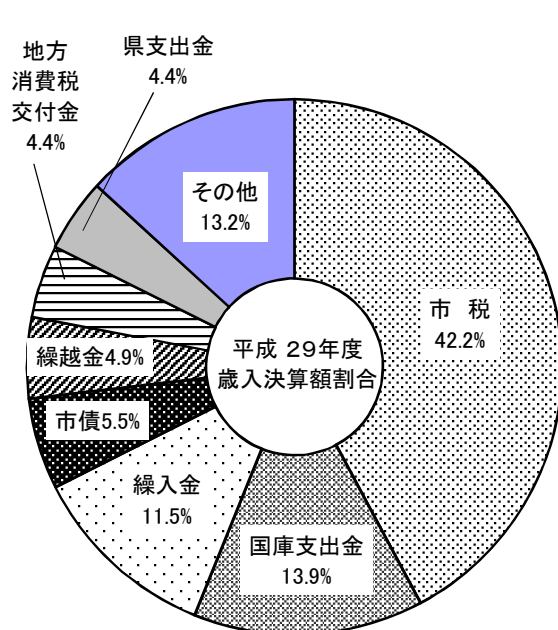

(9) 一般会計歳入額と市税収入額の推移

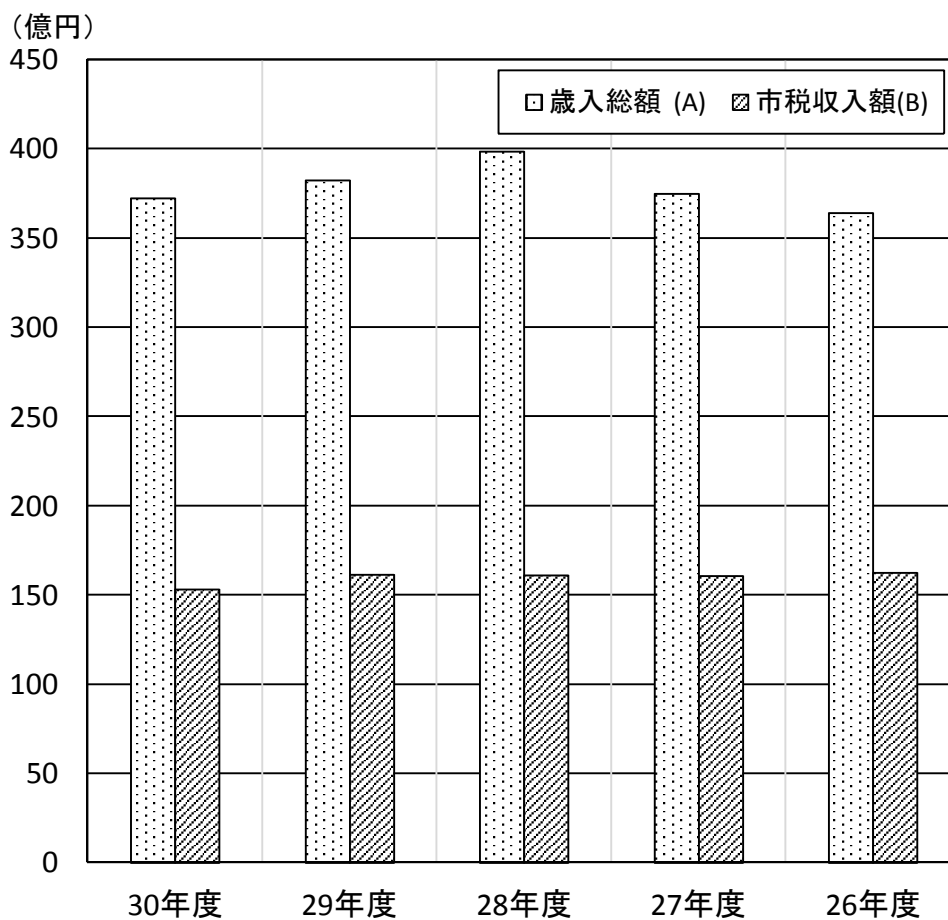

(単位 千円)

区分 \ 年度	30年度	29年度	28年度	27年度	26年度
歳入総額 (A)	37,220,000	38,230,437	39,853,015	37,490,996	36,396,296
市税収入額 (B)	15,300,275	16,124,010	16,092,210	16,051,684	16,246,244
市税の割合 (B)/(A)	41.1%	42.2%	40.4%	42.8%	44.6%

(注) 平成30年度は当初予算額、その他の年度は決算額による。

2 税務機構・その他

(1) 税務機構

(平成30年4月1日現在 単位：人)

課係名 職名	税 務 課			課 税 課				合 計
	管理・証明 スタッフ	納税推進室	小 計	市民税 スタッフ	土地 スタッフ	家屋 スタッフ	小 計	
次 長	0	0	0	1	0	0	1	1
課 長	1	0	1	0	0	0	0	1
参 事	0	0	0	0	0	0	0	0
課 長 補 佐	1	0	1	1	1	1	3	4
室 長 (課長補佐級)	0	1	1	0	0	0	0	1
副 参 事	0	0	0	0	0	0	0	0
主 幹	0	0	0	0	0	1	1	1
副 主 幹	0	1	1	0	0	0	0	1
主 任	2	2	4	3	3	0	6	10
副 主 任	1	2	3	3	1	3	7	10
主 事	1	2	3	2	0	1	3	6
計	6	8	14	10	5	6	21	35

(2) 事務分掌

税 務 課

- (1) 税務の証明に関すること。
- (2) 原動機付自転車の標識交付及び軽自動車税の賦課に関すること。
- (3) 市たばこ税の賦課に関すること。
- (4) 入湯税の賦課に関すること。
- (5) 市税の収納に関すること。
- (6) 市税（国民健康保険税を除く。）の過誤納金に関すること。
- (7) 市税の滞納整理及び滞納処分に関すること。
- (8) 市税の交付要求に関すること。
- (9) 市税（国民健康保険税を除く。）の欠損処分に関すること。
- (10) 税務の相談及び納税奨励に関すること。
- (11) 納税推進協議会に関すること。
- (12) 固定資産評価審査委員会に関すること。
- (13) 市税の口座振替に関すること。
- (14) 税務統計に関すること。
- (15) 自動車臨時運行の許可に関すること。
- (16) 特別土地保有税に関すること。
- (17) 他の課に属さない税に関すること。

課 税 課

- (1) 市民税の賦課に関すること。
- (2) 固定資産税の評価及び賦課に関すること。
- (3) 都市計画税の賦課に関すること。
- (4) 国有資産等所在市町村交付金に関すること。

3 市税収入状況等

(1) 平成29年度市税徴収実績

(単位 千円)

税目	区分	予算現額	調定額	収入済額	収納率		不納欠損額
					29年度(%)	28年度(%)	
1	市民税	6,852,445	7,505,543	7,274,909	96.9	96.0	20,140
	個人						
	現年課税分	5,375,000	5,504,240	5,451,730	99.0	98.7	142
	滞納繰越分	79,820	259,519	89,743	34.6	33.7	18,675
	法人						
	現年課税分	1,395,000	1,732,835	1,730,979	99.9	99.9	0
	滞納繰越分	2,625	8,949	2,457	27.5	24.8	1,323
2	固定資産税	7,141,050	7,602,162	7,320,502	96.3	95.2	53,245
	現年課税分	7,042,000	7,266,366	7,212,081	99.3	99.0	113
	滞納繰越分	86,250	322,966	95,591	29.6	25.4	53,132
	国有資産等 交付金	12,800	12,830	12,830	100.0	100.0	0
3	軽自動車税	218,479	238,176	230,164	96.6	96.1	595
	現年課税分	216,000	230,030	227,119	98.7	98.3	0
	滞納繰越分	2,479	8,146	3,045	37.4	34.8	595
4	市たばこ税	765,000	757,532	757,532	100.0	100.0	0
5	特別土地保有税	1,056	9,058	1,939	21.4	14.9	0
	現年課税分	0	0	0	0.0	0.0	0
	滞納繰越分	1,056	9,058	1,939	21.4	14.9	0
6	都市計画税	509,210	548,447	528,093	96.3	95.2	3,848
	現年課税分	503,000	525,108	521,185	99.3	99.0	8
	滞納繰越分	6,210	23,339	6,908	29.6	25.4	3,840
7	入湯税	9,150	10,871	10,871	100.0	100.0	0
総計		15,496,390	16,671,789	16,124,010	96.7	95.8	77,828
内訳	現年課税分	15,317,950	16,039,812	15,924,327	99.3	99.1	263
	滞納繰越分	178,440	631,977	199,683	31.6	28.9	77,565

(2) 市税の収入状況

(単位 千円)

税目		区分	平成29年度			平成28年度		
			調定額	収入額	収納率(%)	調定額	収入額	収納率(%)
1 市民税	個人市民税	現年課税分	5,504,240	5,451,730	99.0	5,440,631	5,368,630	98.7
		滞納繰越分	259,519	89,743	34.6	337,341	113,804	33.7
		計	5,763,759	5,541,473	96.1	5,777,972	5,482,434	94.9
	法人市民税	現年課税分	1,732,835	1,730,979	99.9	1,866,411	1,864,189	99.9
		滞納繰越分	8,949	2,457	27.5	10,389	2,574	24.8
		計	1,741,784	1,733,436	99.5	1,876,800	1,866,763	99.5
合計		7,505,543	7,274,909	96.9	7,654,772	7,349,197	96.0	
2 固定資産税	固定資産税	現年課税分	7,266,366	7,212,081	99.3	7,181,769	7,112,472	99.0
		滞納繰越分	322,966	95,591	29.6	394,565	100,235	25.4
		計	7,589,332	7,307,672	96.3	7,576,334	7,212,707	95.2
	国有資産等所在 市町村交付金	12,830	12,830	100.0	12,730	12,730	100.0	
	合計		7,602,162	7,320,502	96.3	7,589,064	7,225,437	95.2
3 軽自動車税	現年課税分	230,030	227,119	98.7	219,081	215,410	98.3	
	滞納繰越分	8,146	3,045	37.4	7,996	2,780	34.8	
	合計	238,176	230,164	96.6	227,077	218,190	96.1	
4 市たばこ税		757,532	757,532	100.0	780,287	780,287	100.0	
5 保有別 土地	現年課税分	0	0	0.0	0	0	0.0	
	滞納繰越分	9,058	1,939	21.4	10,642	1,584	14.9	
	合計	9,058	1,939	21.4	10,642	1,584	14.9	
6 都市計 画税	現年課税分	525,108	521,185	99.3	505,757	500,877	99.0	
	滞納繰越分	23,339	6,908	29.6	27,786	7,059	25.4	
	合計	548,447	528,093	96.3	533,543	507,936	95.2	
7 入湯税		10,871	10,871	100.0	9,579	9,579	100.0	
総計		16,671,789	16,124,010	96.7	16,804,964	16,092,210	95.8	
内 訳	現年課税分	16,039,812	15,924,327	99.3	16,016,245	15,864,174	99.1	
	滞納繰越分	631,977	199,683	31.6	788,719	228,036	28.9	

(3) 税率及び納期（平成30年度）

税 目	税 率 等		納 期 限 等		
	区 分	税 率			
1 市 民 税 (1) 個 人	均 等 割	3,500円	* 普通徴収 第1期 7月 2日 第2期 8月 31日 第3期 10月 31日 第4期 1月 31日 * 特別徴収 6月から翌年5月までの毎月とし 納期限は当該月の翌月の10日		
	所 得 割	6%			
(2) 法 人	均	資本金等50億円超	年 額	* 申告納付 決算後2ヶ月以内 * 従業員数は市内での人数	
		従業員数50人超	3,000,000円		
		〃 50人以下	410,000円		
		資本金等10億円超 50億円以下	年 額		
		従業員数50人超	1,750,000円		
		〃 50人以下	410,000円		
	等	資本金等1億円超 10億円以下	年 額		
		従業員数50人超	400,000円		
		〃 50人以下	160,000円		
		割	資本金等1千万円超 1億円以下		年 額
			従業員数50人超		150,000円
			〃 50人以下		130,000円
	資本金等1千万円以下		年 額		
	従業員数50人超		120,000円		
〃 50人以下	50,000円				
法人税割税率		9.7%			

税 目	税 率 等			納 期 限 等							
	区 分	標準税率	新 税 率								
2 固定資産税	免税点 土 地 30万円 家 屋 20万円 償却資産 150万円	1.4%		第1期 5月 1日 第2期 7月31日 第3期 12月25日 第4期 2月28日							
3 軽自動車税 ※3	区 分		車 種	標準税率	新 税 率 ※1	重課税率 ※2	5月31日 ※1 平成27年4月1日以後に初めて車両番号の指定を受けたものの税率(年額) ※2 賦課期日において初めて車両番号の指定を受けてから13年を超えているものの税率(年額)				
	原動機付自転車		50cc以下	2,000円							
			2輪のもので90cc以下	2,000円							
			2輪のもので125cc以下	2,400円							
			ミニカー	3,700円							
	軽自動車	2輪(側車を含む)	250cc以下	3,600円		3,900円		4,600円			
			3輪	3,100円							
		4輪以上	乗 営 業 用	660cc以下					5,500円	6,900円	8,200円
			用 自 家 用						7,200円	10,800円	12,900円
			貨 営 業 用						3,000円	3,800円	4,500円
物 自 家 用			4,000円				5,000円		6,000円		
小 特 型 特 殊 自 動 車	農 耕 作 業 用		2,400円								
	その他のもの		5,900円								
2輪の小型自動車		250ccを超えるもの	6,000円								
4 市たばこ税	1,000本につき		旧3級品以外	5,262円	5,692円(10月1日から)		翌月末日まで				
			旧3級品		4,000円						
5 都市計画税	固定資産税と同じ		0.2%		固定資産税と同じ						
6 入湯税	鉱泉浴場における入湯客1人1日 (日帰りで入浴する者を除く)		150円		翌月15日まで (特別徴収)						

※3 3輪以上の軽自動車平成29年4月1日から平成30年3月31日までに初めて車両番号の指定を受けたものについて、燃費基準により平成30年度に限りグリーン化特例(軽課)を適用

税 目	区 分	車 種	新税率	軽 課 税 率			
				(1)	(2)	(3)	
軽自動車税	3輪		3,900円	1,000円	2,000円	3,000円	
	軽自動車	4輪以上	乗 営 業 用	660cc以下	6,900円	1,800円	3,500円
					用 自 家 用	10,800円	2,700円
		貨 営 業 用	3,800円	1,000円	1,900円		
			物 自 家 用	5,000円	1,300円	2,500円	

- (1) 電気軽自動車及び天然ガス軽自動車
(2) 軽乗用車：平成32年度燃費基準+30%達成車
軽貨物車：平成27年度燃費基準+35%達成車
(3) 軽乗用車：平成32年度燃費基準+10%達成車
軽貨物車：平成27年度燃費基準+15%達成車
(注) (1)の天然ガス軽自動車は、平成21年排出ガス基準10%低減達成車(★)又は平成30年排出ガス基準適合車に限る。
(2)及び(3)のガソリン車・ハイブリット車は、いずれも平成17年排出ガス基準75%低減達成車(★★★★)又は平成30年排出ガス基準50%低減達成車に限る。

(4) 市税負担状況

区 分 \ 年 度		29	28	27	26
一 般 会 計 歳 入 額 (千円)		38,230,437	39,853,015	37,490,996	36,396,296
同上に占める市税の割合 (%)		42.2	40.4	42.8	44.6
市 税 収 入 額	総 額 (千円)	16,124,010	16,092,210	16,051,684	16,246,244
	市民1人当り (円)	181,583	181,110	180,405	182,147
	一世帯当り (円)	446,847	450,182	453,540	462,079
市 民 税	総 額 (千円)	7,274,909	7,349,197	7,433,591	7,548,191
	市民1人当り (円)	81,927	82,712	83,546	84,628
	一世帯当り (円)	201,610	205,595	210,036	214,687
固 定 資 産 税	総 額 (千円)	7,320,502	7,225,437	7,123,852	7,200,095
	市民1人当り (円)	82,441	81,319	80,065	80,725
	一世帯当り (円)	202,874	202,133	201,284	204,787
軽自動車税	総 額 (千円)	230,164	218,190	183,054	177,815
	市民1人当り (円)	2,592	2,456	2,057	1,994
	一世帯当り (円)	6,379	6,104	5,172	5,057
市たばこ税	総 額 (千円)	757,532	780,287	799,779	804,843
	市民1人当り (円)	8,531	8,782	8,989	9,024
	一世帯当り (円)	20,994	21,829	22,598	22,892
特 別 土 地 保 有 税	総 額 (千円)	1,939	1,584	2,150	1,672
	市民1人当り (円)	22	18	24	19
	一世帯当り (円)	54	44	61	48
都 市 計 画 税	総 額 (千円)	528,093	507,936	500,247	504,815
	市民1人当り (円)	5,947	5,717	5,622	5,660
	一世帯当り (円)	14,635	14,210	14,134	14,358
入 湯 税	総 額 (千円)	10,871	9,579	9,011	8,813
	市民1人当り (円)	122	108	101	99
	一世帯当り (円)	301	268	255	251

(注) 各年度とも決算額

(5) 市税の賦課徴収に要する経費

(単位 千円)

区 分		年 度	29	28	27	26
税 収 入 額	(1) 市 税		16,124,010	16,092,210	16,051,684	16,246,244
	(2) 個 人 の 県 民 税		3,612,801	3,557,558	3,495,765	3,424,460
	(3) 合 計		19,736,811	19,649,768	19,547,449	19,670,704
徴 人 件 費	(4) 基 本 給		115,347	111,680	108,360	108,117
	(5) 諸 手 当		70,719	66,315	63,582	61,254
	① 時 間 外 手 当		7,110	6,715	6,413	5,062
	② 税 務 特 別 手 当		808	627	413	298
	③ そ の 他 の 手 当		62,801	58,973	56,756	55,894
	(6) そ の 他		37,441	34,787	34,341	34,086
	(7) 小 計		223,507	212,782	206,283	203,457
税 需 用 費	(8) 旅 費		345	336	270	375
	(9) 賃 金		29,572	28,450	29,768	28,752
	(10) そ の 他		6,167	5,867	6,422	7,171
	(11) 小 計		36,084	34,653	36,460	36,298
費 奨 励 金 及 び こ れ に 類 す る 経 費	(12) 納 期 前 納 付 奨 励 金		—	—	—	—
	(13) 納 税 組 合 交 付 金		306	348	370	370
	(14) 納 税 組 合 奨 励 金		—	—	—	—
	(15) そ の 他		280	184	163	163
	(16) 小 計		586	532	533	533
そ の 他	(17) そ の 他		69,955	77,252	57,493	82,567
合 計	(18) 合 計		330,132	325,219	300,769	322,855
個 人 県 民 税 徴 収 取 扱 費	(19) 納 税 通 知 書 の 数 を 基 準 に し た 額		—	—	—	—
	(20) 納 税 義 務 者 数 に 政 令 で 定 め る 額 を 乗 じ た 額		147,036	145,155	143,277	143,943
	(21) 徴 収 額 を 基 準 に し た 額		9,010	8,578	8,523	12,385
	(22) 報 奨 金 の 額 に 相 当 す る 額		—	—	—	—
	(23) 合 計		156,046	153,733	151,800	156,328
	(24) (18) - (23)		174,086	171,486	148,969	166,527
	(25) (18) / (3)		1.7	1.7	1.5	1.6
税 収 入 額 に 対 す る 徴 収 費 割 合 (%)	(26) (24) / (1)		1.1	1.1	1.0	1.0

(資料 課税状況調)

第2 市民税

1 個人市民税

(1) 年度別納税義務者数

(資料 課税状況調)

年度	区分	均等割 の み	所得割 の み	所得割 均 等 割	計	前年比	均等割納 税義務者	所得割納 税義務者
		人	人	人	人	%	人	人
30	普通徴収	1,051		6,239	7,290	97.0	7,290	6,239
	給与 特別徴収	1,759		32,336	34,095	101.0	34,095	32,336
	年金 特別徴収	2,264		6,742	9,006	102.2	9,006	6,742
	計	3,713		45,317	49,030	100.4	49,030	45,317
29	普通徴収	1,269		6,247	7,516	83.5	7,516	6,247
	給与 特別徴収	1,716		32,049	33,765	101.9	33,765	32,049
	年金 特別徴収	2,214		6,601	8,815	104.2	8,815	6,601
	計	3,930		44,897	48,827	101.3	48,827	44,897
28	普通徴収	1,401		7,596	8,997	100.0	8,997	7,596
	給与 特別徴収	1,629		31,503	33,132	102.3	33,132	31,503
	年金 特別徴収	2,117		6,341	8,458	104.3	8,458	6,341
	計	3,878		44,336	48,214	101.3	48,214	44,336
27	普通徴収	1,461		7,538	8,999	104.6	8,999	7,538
	給与 特別徴収	1,578		30,808	32,386	100.9	32,386	30,808
	年金 特別徴収	2,055		6,052	8,107	100.8	8,107	6,052
	計	3,866		43,745	47,611	99.6	47,611	43,745
26	普通徴収	445		8,159	8,604	93.2	8,604	8,159
	給与 特別徴収	1,435		30,666	32,101	100.4	32,101	30,666
	年金 特別徴収	1,925		6,117	8,042	104.5	8,042	6,117
	計	3,805		44,010	47,815	99.5	47,815	44,010

* 給与特別徴収でかつ年金特別徴収該当者は、両方に含むため計は一致しない

(2) 年度別課税標準額及び調定額の推移

(資料 課税状況調)

年度	課税標準額 (千円)	前年比 (%)	平均税率 (%)	調定額 (千円)			前年比 (%)
				所得割額	均等割額	合計	
30	94,147,462	101.7	6.0	5,298,406	171,605	5,470,011	100.7
29	92,580,778	101.1	6.0	5,263,871	170,041	5,433,912	100.6
28	91,580,066	102.0	6.0	5,231,252	167,787	5,399,039	101.6
27	89,744,656	101.7	6.0	5,146,609	165,691	5,312,300	102.1
26	88,212,691	99.8	6.0	5,036,484	167,353	5,203,837	99.6

(3) 年度別普通徴収及び特別徴収調定額

区分		年度	30	29	28	27	26
調定額総額	調定額 (千円)		5,470,011	5,433,912	5,399,039	5,312,300	5,203,837
	前年比 (%)		100.7	100.6	101.6	102.1	99.6
普通徴収	調定額 (千円)		917,047	889,128	900,187	904,449	908,227
	前年比 (%)		103.1	98.8	99.5	99.6	99.0
給与特別徴収	調定額 (千円)		4,268,782	4,266,618	4,231,686	4,149,029	4,027,601
	前年比 (%)		100.1	100.8	102.0	103.0	99.6
年金特別徴収	調定額 (千円)		284,182	278,166	267,166	258,822	268,009
	前年比 (%)		102.2	104.1	103.2	96.6	102.3
構成比	普通徴収 (%)		16.8	16.4	16.7	17.0	17.4
	給与特別徴収 (%)		78.0	78.5	78.4	78.1	77.4
	年金特別徴収 (%)		5.2	5.1	4.9	4.9	5.2

(4) 平成30年度所得者区分別課税状況調

(資料 課税状況調)

区分 所得者区分	均等割のみを納める者		均等割と所得割を納める者		
	納税義務者数 (A)	均等割額 (B)	納税義務者数 (C)	均等割額 (D)	所得割額 (E)
給与所得者	人 2,073	千円 7,256	人 37,287	千円 130,504	千円 4,466,147
営業所得者	217	760	1,169	4,091	165,536
農業所得者	8	28	18	63	2,627
その他の所得者	1,415	4,953	6,843	23,950	664,096
計	3,713	12,997	45,317	158,608	5,298,406
家屋敷分のみ	251	878			

区分 所得者区分	合 計				
	均等割を納める者		所得割を納める者		納税義務者数 (A)+(C)
	納税義務者数 (A)+(C)	均等割額 (B)+(D)	納税義務者数 (C)	所得割額 (E)	
給与所得者	人 39,360	千円 137,760	人 37,287	千円 4,466,147	人 39,360
営業所得者	1,386	4,851	1,169	165,536	1,386
農業所得者	26	91	18	2,627	26
その他の所得者	8,258	28,903	6,843	664,096	8,258
計	49,030	171,605	45,317	5,298,406	49,030
家屋敷分のみ	251	878			251

(5) 課税標準額段階別所得割額調

(資料 課税状況調)

区 分	平成30年度								
	納税義務者数	所得合計 (譲渡等含)	課税標準額	算出税額	税 額 控除額	税 額 調整額	配当割額 の控除額	株式等譲渡 所得割額の 控 除 額	所 得 割 額
10万円以下 の金額	人 506	千円 1,925,350	千円 983,486	千円 31,658	千円 2,191	千円 2	千円 44	千円 267	千円 29,154
10万円を超え 100万円以下	13,728	19,654,414	8,744,419	508,393	36,230	572	371	149	471,071
100万円を超え 200万円以下	12,592	32,213,769	19,491,490	1,157,144	54,216	108	637	290	1,101,893
200万円を超え 300万円以下	7,227	30,122,980	19,813,531	1,184,814	58,900	0	431	471	1,125,012
300万円を超え 400万円以下	4,018	22,005,863	15,188,148	902,597	24,993	0	550	897	876,157
400万円を超え 550万円以下	2,296	14,971,559	10,793,041	641,704	12,301	0	258	857	628,288
550万円を超え 700万円以下	755	6,211,652	4,718,452	280,113	6,944	0	48	261	272,860
700万円を超え 1,000万円以下	557	6,232,939	5,035,018	289,167	8,205	0	116	277	280,569
1,000万円を 超える金額	429	10,346,174	9,379,877	539,873	24,687	0	468	1,316	513,402
合 計	42,108	143,684,700	94,147,462	5,535,463	228,667	682	2,923	4,785	5,298,406

200万円以下 の金額	26,826	53,793,533	29,219,395	1,697,195	92,637	682	1,052	706	1,602,118
200万円を超え 700万円以下	14,296	73,312,054	50,513,172	3,009,228	103,138	0	1,287	2,486	2,902,317
700万円を 超える金額	986	16,579,113	14,414,895	829,040	32,892	0	584	1,593	793,971

(6) 個人市民税個人負担額割合の比較

区分 \ 年度	30	29	28	27	26
調定総額(千円)	5,470,011	5,433,912	5,399,039	5,312,300	5,203,837
普通徴収調定額(千円)	917,047	889,128	900,187	904,449	908,227
給与特別徴収調定額(千円)	4,268,782	4,266,618	4,231,686	4,149,029	4,027,601
年金特別徴収調定額(千円)	284,182	278,166	267,166	258,822	268,009
普通徴収1人当り(円)	146,986	142,329	118,508	119,985	111,316
給与特別徴収1人当り(円)	132,013	133,128	134,326	134,674	131,338
年金特別徴収1人当り(円)	42,151	42,140	42,133	42,766	43,814
納税義務者1人当り(円)	120,705	121,031	121,776	121,438	118,242

2 法人市民税

(1) 法人市民税年度別調定額

区分 \ 年度	29	28	27	26	25
納税義務者(社)	2,220	2,215	2,206	2,204	2,191
均等割額(千円)	327,860	336,240	296,672	294,630	310,772
法人税割額(千円)	1,404,974	1,530,170	1,755,725	1,972,382	1,160,712
計(千円)	1,732,834	1,866,410	2,052,397	2,267,012	1,471,484
対前年度比(%)	92.8	90.9	90.5	154.1	95.9

*各年度最終調定の数値

(2) 法人市民税納税義務者数

(平成30年7月1日現在)

法人等の区分	税率	法人数(社)
1 次に掲げる法人 イ 法人税法第2条第5号の公共法人及び第294条第7項に規定する公益法人等のうち、第296条第1項の規定により均等割を課することができないもの以外のもの(同法別表第2に規定する独立行政法人で収益事業を行うものを除く。) ロ 人格のない社団等 ハ 一般社団法人(非営利型法人(法人税法第2条第9号の2に規定する非営利型法人をいう。以下この号において同じ。)に該当するものを除く。))及び一般財団法人(非営利型法人に該当するものを除く。) ニ 保険業法に規定する相互会社以外の法人で資本金の額又は出資金の額を有しないもの(イからハまでに掲げる法人を除く。) ホ 資本金等の額を有する法人(法人税法別表第2に規定する独立行政法人で収益事業を行わないもの及びニに掲げる法人を除く。以下この表において同じ。)で資本金等の額が1,000万円以下であるもののうち、市内に有する事務所、事業所又は寮等の従業者(政令で定める役員を含む。)の数の合計数(次号から第9号までにおいて「従業者の合計数」という。)が50人以下のもの	年額 5万円	1,452
2 資本金等の額を有する法人で資本金等の額が1,000万円以下であるもののうち、従業者数の合計数が50人を超えるもの	年額 12万円	25
3 資本金等の額を有する法人で資本金等の額が1,000万円を超え1億円以下であるもののうち、従業者数の合計数が50人以下であるもの	年額 13万円	383
4 資本金等の額を有する法人で資本金等の額が1,000万円を超え1億円以下であるもののうち、従業者数の合計数が50人を超えるもの	年額 15万円	31
5 資本金等の額を有する法人で資本金等の額が1億円を超え10億円以下であるもののうち、従業者数の合計数が50人以下であるもの	年額 16万円	147
6 資本金等の額を有する法人で資本金等の額が1億円を超え10億円以下であるもののうち、従業者数の合計数が50人を超えるもの	年額 40万円	24
7 資本金等の額を有する法人で資本金等の額が10億円を超えるもののうち、従業者数の合計数が50人以下であるもの	年額 41万円	196
8 資本金等の額を有する法人で資本金等の額が10億円を超え50億円以下であるもののうち、従業者数の合計数が50人を超えるもの	年額 175万円	13
9 資本金等の額を有する法人で資本金等の額が50億円を超えるもののうち、従業者数の合計数が50人を超えるもの	年額 300万円	24
計		2,295

第3 固定資産税・都市計画税

(1) 納税義務者数の推移

(資料：概要調書)

(単位：人)

区分 \ 年度		30	29	28	27	26
納税義務者数	土地	24,062	23,931	23,732	23,551	23,447
	家屋	24,694	24,551	24,453	24,318	24,164
	償却資産	3,179	3,139	3,071	3,135	2,905

※総数

(2) 固定資産税課税標準額及び調定額（当初算定分）

(単位：千円)

区分 \ 年度		30	29	28	27	26
課税標準額	土地	197,078,751	196,837,245	196,473,001	196,543,856	194,498,695
	家屋	221,914,981	226,154,003	222,107,531	216,931,574	224,731,061
	償却資産	108,938,268	105,575,489	103,121,517	102,241,150	101,967,789
	合計	527,932,000	528,566,737	521,702,049	515,716,580	521,197,545
調定額	土地	2,729,178	2,725,839	2,722,267	2,722,920	2,693,711
	家屋	2,989,411	3,051,051	2,999,953	2,934,254	3,051,308
	償却資産	1,524,771	1,477,641	1,443,283	1,431,033	1,427,212
	合計	7,243,360	7,254,531	7,165,503	7,088,207	7,172,231
調定額前年比 (%)	99.8	101.2	101.1	98.8	102.0	

(注) 国有資産等の交付金に関する分は除く。

(3) 土地評価額等の調

年度	地目 区分	地 積 (㎡)				評価総筆数
		非課税地積①	評価総地積②	免税点未満③	免税点以上④ ②-③	
30	一般田	34,107	14,307,632	584,732	13,722,900	16,367
	介在田・市街田	5,417	417,916	24	417,892	787
	一般畑	15,927	6,440,383	493,020	5,947,363	9,271
	介在畑・市街畑	28	350,485	282	350,203	983
	宅地	1,574,579	16,532,282	9,406	16,522,876	81,483
	池沼	11,522	46,138	0	46,138	13
	一般山林	30,408,943	29,609,600	3,273,420	26,336,180	15,033
	介在山林	0	34,923	0	34,923	4
	原野	21,928,236	12,767,368	921,594	11,845,774	6,914
	雑種地	4,789,667	10,706,237	263,081	10,443,156	11,632
	その他	45,029,723	0	0	0	0
	合計	103,798,149	91,212,964	5,545,559	85,667,405	142,487
29	一般田	33,502	14,351,339	600,664	13,750,675	16,386
	介在田・市街田	2,537	451,798	24	451,774	832
	一般畑	16,364	6,471,486	501,338	5,970,148	9,325
	介在畑・市街畑	28	374,840	282	374,558	1,020
	宅地	1,566,003	16,408,473	9,296	16,399,177	81,160
	池沼	11,522	46,437	0	46,437	13
	一般山林	30,380,414	29,651,674	3,327,473	26,324,201	15,070
	介在山林	0	34,923	0	34,923	4
	原野	21,913,214	12,974,097	962,957	12,011,140	7,024
	雑種地	4,724,984	10,628,223	260,583	10,367,640	11,569
	その他	44,858,142	0	0	0	0
	合計	103,506,710	91,393,290	5,662,617	85,730,673	142,403

(資料：概要調書)

決 定 価 格 (千円)			課税標準額⑧ (免税点以上)	1㎡当たりの価格(円)	
総 額⑤	免税点未満⑥	免税点以上⑦ ⑤-⑥		平均価格 ⑤÷②	最高価格
1,085,227	42,899	1,042,328	1,042,094	76	122
11,374,189	183	11,374,006	3,830,715	27,216	74,552
219,084	15,981	203,103	203,103	34	72
10,269,405	7,286	10,262,119	2,300,132	29,301	100,400
441,781,975	209,641	441,572,334	164,953,196	26,722	109,188
4,891	0	4,891	4,891	106	106
486,557	58,275	428,282	428,282	16	30
386,129	0	386,129	266,345	11,057	11,800
91,938	9,089	82,849	82,849	7	16
34,978,963	37,890	34,941,073	23,967,144	3,267	103,000
0	0	0	0	0	0
500,678,358	381,244	500,297,114	197,078,751	5,489	—
1,073,040	43,974	1,029,066	1,029,066	75	122
12,278,533	185	12,278,348	4,128,511	27,177	100,500
220,165	16,333	203,832	203,832	34	72
10,868,675	7,343	10,861,332	2,313,553	28,996	100,500
440,355,456	210,359	440,145,097	164,625,090	26,837	109,421
4,923	0	4,923	4,923	106	106
487,687	59,419	428,268	428,268	16	30
380,492	0	380,492	266,345	10,895	11,612
94,239	9,491	84,748	84,748	7	16
34,695,593	38,214	34,657,379	23,752,909	3,264	103,000
0	0	0	0	0	0
500,458,803	385,318	500,073,485	196,837,245	5,476	—

(4) 土地の評価水準（平均価格）の推移

年度	地 目 (円/㎡)								
	田	介在田等	畑	介在畑等	宅地	山林	介在山林	原野	雑種地
30	76	27,216	34	29,301	26,722	16	11,057	7	3,267
29	75	27,177	34	28,996	26,837	16	10,895	7	3,264
28	75	27,767	34	29,416	26,890	16	10,895	7	3,229
27	75	27,841	34	29,284	26,987	16	8,823	7	3,275
26	75	28,204	34	29,901	26,947	17	9,039	7	3,303
25	75	28,634	34	30,421	27,055	17	9,040	8	3,270

(5) 家屋評価額等の調

年度	種別区分		棟数	床面積 (㎡)	総評価額 (千円)	1㎡当り価格 (円)
	木造	非木造				
29	木造	総数	25,716	3,005,610	74,401,618	24,754
		免税点未満	1,097	52,718	64,106	1,216
		免税点以上	24,619	2,952,892	74,337,512	25,174
	非木造	総数	10,489	3,624,874	147,596,328	40,718
		免税点未満	235	7,856	18,859	2,401
		免税点以上	10,254	3,617,018	147,577,469	40,801
	計	総数	36,205	6,630,484	221,997,946	33,481
		免税点未満	1,332	60,574	82,965	1,370
		免税点以上	34,873	6,569,910	221,914,981	33,777
28	木造	総数	25,673	2,990,483	77,080,063	25,775
		免税点未満	1,124	54,557	65,871	1,207
		免税点以上	24,549	2,935,926	77,014,192	26,232
	非木造	総数	10,438	3,587,964	149,324,249	41,618
		免税点未満	225	7,490	17,816	2,379
		免税点以上	10,213	3,580,474	149,306,433	41,700
	計	総数	36,111	6,578,447	226,404,312	34,416
		免税点未満	1,349	62,047	83,687	1,349
		免税点以上	34,762	6,516,400	226,320,625	34,731

(6) 新增分家屋調査状況

(資料：概要調書)

年度	木 造 家 屋				非 木 造 家 屋			
	棟 数	床 面 積 (㎡)	評 価 額 (千円)	1㎡当たり 価格(円)	棟 数	床 面 積 (㎡)	評 価 額 (千円)	1㎡当たり 価格(円)
29	358	43,940	3,020,280	68,736	141	57,740	5,034,534	87,193
28	319	40,492	2,588,618	63,929	221	29,744	2,553,969	85,865
27	334	44,904	2,866,673	63,840	140	34,013	2,915,800	85,726
26	314	41,455	2,657,805	64,113	144	44,113	3,044,949	69,026
25	342	46,163	2,870,311	62,178	206	57,805	4,569,391	79,048
24	274	35,162	2,154,793	61,282	170	27,808	2,006,437	72,153

(各年度1月2日～1月1日建築)

(7) 減少分家屋調査状況

(資料：概要調書)

年度	木 造 家 屋				非 木 造 家 屋			
	棟 数	床 面 積 (㎡)	評 価 額 (千円)	1㎡当たり 価格(円)	棟 数	床 面 積 (㎡)	評 価 額 (千円)	1㎡当たり 価格(円)
29	279	28,570	330,985	11,585	84	16,771	484,760	28,905
28	349	31,965	392,352	12,274	112	24,816	714,322	28,785
27	302	26,410	276,623	10,474	90	11,108	309,068	27,824
26	278	22,832	219,833	9,628	89	20,596	704,623	34,212
25	336	27,709	246,933	8,912	87	21,340	364,621	17,086
24	311	24,134	228,493	9,468	89	15,882	410,483	25,846

(8) 土地異動処理状況

年度 区分	29		28		27		26		25	
	件数	筆数	件数	筆数	件数	筆数	件数	筆数	件数	筆数
所有権移転	2,302	7,068	2,526	8,846	2,544	7,860	2,448	7,962	2,600	8,424
売買	833	1,753	1,036	2,305	1,020	2,169	870	2,058	1,045	2,261
相続	672	3,446	643	3,061	639	3,429	700	3,751	643	3,732
贈与	160	303	160	486	175	442	174	439	178	418
交換	13	19	38	826	26	52	19	33	22	48
寄附	49	104	67	117	43	96	46	75	48	107
その他	575	1,443	582	2,051	641	1,672	639	1,606	664	1,858
分筆	688	1,818	787	2,116	1,045	2,730	741	2,030	982	2,424
合筆	36	115	40	196	44	163	36	142	35	176
地目変更	162	357	185	366	180	347	162	346	152	412
表示	32	44	50	64	68	81	35	52	42	58
地図訂正	19	42	46	78	36	63	41	66	46	66
地積更正	28	35	29	38	39	51	34	45	23	25
国土調査	1	1,196	1	1,456	1	1,108	1	1,142	1	1,410
その他	6	10	5	8	16	1,488	10	18	7	19
合計	972	3,617	1,143	4,322	1,429	6,031	1,060	3,841	1,288	4,590

(9) 家屋異動処理状況

年度 区分	29		28		27		26		25	
	件数	棟数	件数	棟数	件数	棟数	件数	棟数	件数	棟数
所有権移転	1,115	1,246	975	1,125	882	945	807	906	848	912
売買	268	285	221	235	186	199	205	209	222	238
相続	298	334	315	362	306	341	281	357	300	323
贈与	44	47	34	36	40	43	47	50	40	40
その他	505	580	405	492	350	362	274	290	286	311
表示	399	399	500	500	395	396	391	391	475	500
表示変更	45	45	43	43	45	45	37	39	45	65
減失	197	198	166	183	177	178	157	157	167	192
その他	4	4	10	11	11	11	5	5	5	32
合計	645	646	719	737	628	630	590	592	692	789

(10) 償却資産の価格等に関する調

(資料：概要調書)

年度	区分	納 税 義 務 者 (人)			課 税 標 準 額 (千円)			
		個 人	法 人	計	個 人	法 人	計	
平成30年度		1,138	2,041	3,179	2,462,706	106,475,562	108,938,268	
平成29年度		1,123	2,016	3,139	1,994,918	103,580,571	105,575,489	
平成28年度		1,093	1,978	3,071	1,701,035	101,420,482	103,121,517	
平成27年度		1,150	1,985	3,135	1,739,822	100,506,759	102,246,581	
平成26年度		936	1,969	2,905	1,317,210	100,762,455	102,079,665	
平成30年度の内訳	市長が価格等を決定したもの	構 築 物			1,456,158	29,710,285	31,166,443	
		機 械 及 び 装 置			817,443	43,165,522	43,982,965	
		船 船			0	634	634	
		航 空 機			0	0	0	
		車 輛 及 び 運 搬 具			748	799,068	799,816	
		工 具 器 具 及 び 備 品			188,357	17,920,852	18,109,209	
		調 整 額			0	0	0	
		小 計			2,462,706	91,596,361	94,059,067	
	法第389条関係	総 務 大 臣 配 分			0	13,744,526	13,744,526	
		県 知 事 配 分			0	1,134,675	1,134,675	
		小 計			0	14,879,201	14,879,201	
	合 計					2,462,706	106,475,562	108,938,268

(11) 償却資産の段階別納税義務者等に関する調

(資料：概要調書)

区 分		納税義務者数 ① (人)	課税標準額 ② (千円)	② の 構成比 (%)
150 万 円 未 満 の も の		1,675	755,746	0.69
150 万 円 以 上 160 万 円 未 満 の も の		30	46,691	0.04
160 万 円 以 上 170 万 円 未 満 の も の		25	41,207	0.04
170 万 円 以 上 180 万 円 未 満 の も の		34	59,573	0.05
180 万 円 以 上 190 万 円 未 満 の も の		27	49,995	0.05
190 万 円 以 上 200 万 円 未 満 の も の		33	64,402	0.06
200 万 円 以 上 250 万 円 未 満 の も の		130	294,055	0.27
250 万 円 以 上 300 万 円 未 満 の も の		104	284,773	0.26
300 万 円 以 上 1000 万 円 未 満 の も の		511	2,870,779	2.62
1000 万 円 以 上 2000 万 円 未 満 の も の		217	3,093,654	2.82
2000 万 円 以 上 3000 万 円 未 満 の も の		93	2,195,643	2.00
3000 万 円 以 上 1 億 円 未 満 の も の		165	9,118,074	8.31
1 億 円 以 上 の も の		135	90,819,422	82.79
合 計		3,179	109,694,014	100.00
法 第 389 条 関 係	総 務 大 臣 配 分	14	13,745,808	
	県 知 事 配 分	2	1,134,675	
法 第 7 4 3 条 関 係		0	0	

(12) 都市計画税に関する調（当初算定分）

年度 区分		30	29	28	27	26
		土地	課税標準額 (千円)	140,397,889	140,051,499	136,966,584
	調定額 (千円)	279,048	278,372	272,289	271,695	268,934
家屋	課税標準額 (千円)	121,761,409	124,032,137	117,342,583	114,384,892	118,563,362
	調定額 (千円)	242,216	246,697	233,414	227,519	236,022
合計	課税標準額 (千円)	262,159,298	264,083,636	254,309,167	251,058,627	253,744,496
	調定額 (千円)	521,264	525,069	505,703	499,214	504,956
	納税義務者数 (人)	13,317	13,222	13,087	12,964	12,882

(13) 国有資産等所在市町村交付金及び納付金（当初算定分）

年度 区分		30	29	28	27	26
		交付金	義務者数(件)	6	6	6
収入額 (千円)	11,463		12,830	12,730	15,421	16,073
納付金	義務者数(件)					
	収入額 (千円)					
合計	義務者数(件)	6	6	6	6	6
	収入額 (千円)	11,463	12,830	12,730	15,421	16,073

第4 諸税

(1) 軽自動車税の推移

イ 軽自動車税課税台数

(各年4月1日現在)

車種		30		29		28		27			
		台数	増減	台数	増減	台数	増減	台数	増減		
原動機付自転車	50 cc 以下	2,879	△ 192	3,071	△ 190	3,261	△ 106	3,367	△ 133		
	90 cc 以下	272	1	271	△ 10	281	4	277	△ 3		
	125 cc 以下	668	△ 16	684	50	634	23	611	30		
	ミニカー	92	0	92	△ 4	96	△ 15	111	3		
	小計	3,911	△ 207	4,118	△ 154	4,272	△ 94	4,366	△ 103		
軽自動車及び小型特殊自動車	二輪車	1,380	42	1,338	△ 23	1,361	△ 16	1,377	1		
	三輪車	1	0	1	0	1	0	1	0		
	四輪車	乗用	営業用	3	1	2	△ 1	3	1	2	1
			自家用	19,679	△ 670	20,349	375	19,974	398	19,576	653
	四輪車	貨物用	営業用	103	1	102	△ 4	106	0	106	1
			自家用	6,526	△ 72	6,598	△ 103	6,701	△ 71	6,772	△ 15
	農耕用	766	61	705	43	662	42	620	43		
	特殊作業用	186	6	180	8	172	11	161	1		
小計	28,644	△ 631	29,275	295	28,980	365	28,615	685			
二輪小型自動車	1,412	20	1,392	51	1,341	△ 3	1,344	20			
合計	33,967	△ 818	34,785	192	34,593	268	34,325	602			

ロ 調定額の推移 (現年課税分)

区分	30	29	28	27
調定額(千円)	232,470	230,030	219,081	183,099

* 最終調定 (30年度は当初調定)

ハ 原動機付自転車標識交付及び返納の状況

区 分 \ 年 度	29	28	27	26
	件 数	件 数	件 数	件 数
原動機付自転車標識交付	609	674	725	718
原動機付自転車標識返納	753	791	764	777

(2) 市たばこ税の推移

* 千本当たりの税額

平成25年4月～平成28年3月 旧三級品 2,495円、旧三級品以外 5,262円
 平成28年4月～平成29年3月 旧三級品 2,925円、旧三級品以外 5,262円
 平成29年4月～平成30年3月 旧三級品 3,355円、旧三級品以外 5,262円
 平成30年4月～平成30年9月 旧三級品 4,000円、旧三級品以外 5,262円
 平成30年10月～平成31年9月 旧三級品 4,000円、旧三級品以外 5,692円

区 分 \ 年 度	29	28	27	26
旧三級品の本数	5,215,620本	6,520,200本	6,905,440本	6,661,820本
旧三級品以外の本数	140,672,471本	144,709,868本	148,717,229本	149,795,012本
販 売 本 数 計	145,888,091本	151,230,068本	155,622,669本	156,456,832本
税 額	757,532,365円	780,286,663円	799,779,112円	804,842,578円
内、手持品税額	(94,438円)	(118,300円)	—	—

(3) 入湯税に関する調

年度 \ 区分	入湯客数	税 率 (1人1日)	税 額	特別徴収 義務者数
29	72,475人	150円	10,871,250円	4
28	63,858人		9,578,700円	4
27	60,074人		9,011,100円	4
26	58,752人		8,812,800円	4
25	55,276人		8,291,400円	5

(4) 税務証明等の発行件数

種 別	有・無料の別	29年度件数	28年度件数	27年度件数	26年度件数
所 得 証 明	有 料	15,777	16,104	15,398	14,787
納 税 証 明	有 料	2,276	2,063	2,720	2,320
非 課 税 証 明	有 料	652	760	809	866
住 宅 用 家 屋 証 明	有 料	326	377	372	349
営 業 証 明	有 料	21	26	22	26
評 価 証 明	有 料	1,714	1,733	2,038	1,842
税 額 証 明	有 料	105	81	102	119
全部事項証明（公課）	有 料	338	336	346	396
評 価 通 知	無 料	1,430	1,622	1,577	1,195
軽自動車税納税証明	無 料	2,638	1,666	2,294	2,427
そ の 他	有 料	203	172	205	224
	無 料	2,689	2,734	2,726	2,925
公 用 証 明	無 料	1,065	847	782	805
他市町村公用証明	無 料	2,179	2,216	2,333	2,094
計	有 料	21,412	21,652	22,012	20,929
	無 料	10,001	9,085	9,712	9,446
土地台帳・公図閲覧	有 料	2,370	2,818	3,081	3,668
	無 料	63	45	124	29
手数料（千円）	—	8,182	8,523	8,834	8,603

第5 税 収

(1) 市税徴収実績に関する調

区 分		年 度	29	28	27	26	25
調 定 額	現年課税分（千円）		16,039,812	16,016,245	16,020,431	16,234,818	15,344,307
	滞納繰越分（千円）		631,977	788,719	937,873	1,039,438	1,242,349
	計（千円）		16,671,789	16,804,964	16,958,304	17,274,256	16,586,656
収 入 済 額	現年課税分（千円）		15,924,327	15,864,174	15,826,565	16,014,111	15,108,512
	滞納繰越分（千円）		199,683	228,036	225,120	232,133	290,466
	計（千円）		16,124,010	16,092,210	16,051,685	16,246,244	15,398,978
収 納 率	現年課税分（%）		99.3	99.1	98.8	98.6	98.5
	滞納繰越分（%）		31.6	28.9	24.0	22.3	23.4
	計（%）		96.7	95.8	94.7	94.0	92.8

(2) 納税義務者数の推移

区 分		年 度					
		29	28	27	26	25	24
市 県 民 税	個 人	48,583	48,210	47,611	47,815	48,070	47,816
	法 人	2,431	2,390	2,363	2,415	2,390	2,195
固定資産税	土 地	23,931	23,732	23,511	23,447	23,288	23,152
	家 屋	24,551	24,453	24,318	24,164	23,968	23,866
	償 却 資 産	3,139	3,071	3,135	2,905	2,895	2,866
都 市 計 画 税		13,222	13,087	12,964	12,882	13,266	12,623
特 別 土 地 保 有 税		—	—	—	—	—	—
軽自動車税（台）		34,785	34,593	34,325	33,723	33,346	32,804
入 湯 税		4	4	4	4	5	5

* 各年度とも当初調定分

* 個人の市民税については退職分離課税分含まず

(3) 年度別市税滞納状況（現年繰越分）

（金額 千円）

区 分		年 度					
		29	28	27	26	25	24
個人市民税	税 額	52,368	71,979	81,628	93,925	101,251	110,527
	人 員	1,201	1,492	1,690	1,887	2,087	2,179
法人市民税	税 額	1,856	2,222	2,458	3,506	3,581	3,887
	人 員	30	37	43	47	57	59
固定資産税 都市計画税	税 額	58,087	74,169	106,981	118,327	126,988	156,533
	人 員	613	883	942	1,004	1,048	1,109
軽自動車税	税 額	2,911	3,672	2,691	3,664	3,421	3,966
	人 員	288	397	465	597	560	653
特 別 土 地 保 有 税	税 額	—	—	—	—	—	—
	人 員	—	—	—	—	—	—
合 計	税 額	115,222	152,042	193,758	219,422	235,241	274,913
	人 員	2,132	2,809	3,140	3,535	3,752	4,000

(4) 平成29年度市税滞納繰越額経過調

(単位 円)

税目 区分	滞納繰越分 調定額	滞納繰越分 収入額	不納欠損 処分額	滞納繰越分 翌年度繰越額 (①-②-③)	現年度分 翌年度繰越額	滞納繰越額 (④+⑤)
	①	②	③	④	⑤	⑥
個人市民税	259,518,552	89,743,332	18,675,441	151,099,779	52,368,127	203,467,906
法人市民税	8,949,778	2,456,956	1,322,615	5,170,207	1,855,700	7,025,907
固定資産税	322,965,749	95,590,983	53,131,796	174,242,970	54,171,958	228,414,928
軽自動車税	8,146,368	3,044,789	595,200	4,506,379	2,910,959	7,417,338
特別土地保有税	9,057,550	1,939,150	0	7,118,400	0	7,118,400
都市計画税	23,339,290	6,907,933	3,839,597	12,591,760	3,914,766	16,506,526
計	631,977,287	199,683,143	77,564,649	354,729,495	115,221,510	469,951,005

(5) 差押処分執行状況

区分		種別	不動産	債権	電話加入権	計
平成28年度末			65	767	0	832
平成29年度	執行		31	2,300	0	2,331
	解除	換価	0	1,767	0	1,767
		徴収その他	13	653	0	666
平成29年度末			83	647	0	730

(6) 不納欠損処分

イ 平成29年度不納欠損処分状況

税 目	区 分	件 数	金 額 (円)
個人市民税	時 効 ※①	0	0
	執 行 停 止 ※②	907	17,189,235
	即 時 消 滅 ※③	69	1,627,845
	計	976	18,817,080
法人市民税	時 効	0	0
	執 行 停 止	20	1,281,800
	即 時 消 滅	1	40,815
	計	21	1,322,615
固定資産税 都市計画税	時 効	0	0
	執 行 停 止	444	27,712,503
	即 時 消 滅	81	29,380,290
	計	525	57,092,793
特別土地保有税	時 効	0	0
	執 行 停 止	0	0
	即 時 消 滅	0	0
	計	0	0
軽自動車税	時 効	0	0
	執 行 停 止	126	588,000
	即 時 消 滅	1	7,200
	計	127	595,200
合 計	時 効	0	0
	執 行 停 止	1,497	46,771,538
	即 時 消 滅	152	31,056,150
	計	1,649	77,827,688

※ ①法第18条（5年消滅時効）

②法第15条の7第4項（執行停止後3年経過または執行停止中時効）

③法第15条の7第5項（即時消滅）

□ 年度別不納欠損処分状況

年 度		29			28			27		
税目	区分	人数	金額	割合	人数	金額	割合	人数	金額	割合
		(人)	(千円)	(%)	(人)	(千円)	(%)	(人)	(千円)	(%)
市民税	個人	214	18,817	24.2	523	35,203	45.2	670	40,994	35.5
	法人	14	1,323	1.7	13	1,078	1.4	16	1,035	0.9
固定資産税 都市計画税		108	57,093	73.3	181	40,891	52.5	226	72,129	62.5
特別土地保有税		0	0	0.0	0	0	0.0	0	0	0.0
軽自動車税		77	595	0.8	108	723	0.9	184	1,211	1.0
合 計		413	77,828	100.0	825	77,895	100.0	1,096	115,369	100.0
事由別	法第18条 第1項	0	0	0.0	0	0	0.0	0	0	0.0
	法第15条7 第4項	394	46,772	60.1	809	76,076	97.7	1,080	114,287	99.1
	法第15条7 第5項	19	31,056	39.9	16	1,819	2.3	16	1,082	0.9
	合 計	413	77,828	100.0	825	77,895	100.0	1,096	115,369	100.0

(7) 滞納処分の執行停止状況

イ 執行停止の税目別内訳

区分		年度				
		29	28	27	26	
市民税 (県民税含)	個人	件数(件)	745	531	869	243
		金額(千円)	19,413	14,953	28,266	37,819
		割合(%)	23.2	2.1	35.1	65.3
	法人	件数(件)	19	7	12	13
		金額(千円)	1,230	410,231	556	1,846
		割合(%)	1.5	57.8	0.7	3.2
固定資産税 都市計画税	件数(件)	419	381	579	73	
	金額(千円)	62,176	11,674	50,853	17,635	
	割合(%)	74.4	1.6	63.2	30.5	
軽自動車税	件数(件)	128	56	174	62	
	金額(千円)	714	272,400	841	605	
	割合(%)	0.9	38.4	1.0	1.0	
特別土地保有税	件数(件)	0	0	0	0	
	金額(千円)	0	0	0	0	
	割合(%)	0.0	0.0	0.0	0.0	
合 計	件数(件)	1,311	975	1,634	391	
	金額(千円)	83,533	709,258	80,516	57,905	
	割合(%)	100.0	100.0	100.0	100.0	

ロ 執行停止の事由別内訳

年 度 事由	29			28			27		
	件数 (件)	金 額 (千円)	割 合 (%)	件数 (件)	金 額 (千円)	割 合 (%)	件数 (件)	金 額 (千円)	割 合 (%)
15条の7 第1項 第1号該当	1,789	62,066	57.5	567	19,558	71.6	3,243	108,260	89.4
15条の7 第1項 第2号該当	585	6,865	6.4	178	3,453	12.6	456	5,843	4.8
15条の7 第1項 第3号該当	364	5,303	4.9	132	2,154	7.9	255	4,606	3.8
15条の7 第5項該当	215	33,673	31.2	98	2,145	7.9	133	2,335	1.9
合 計 (国民健康保険税を含む)	2,953	107,907	100.0	975	27,310	100.0	4,087	121,044	100.0

(8) 督促状発行の状況

(単位 件)

年 度 税 目	29	28	27	26	25
市 県 民 税	9,836	10,027	11,007	11,891	12,259
法 人 市 民 税	84	133	155	139	132
固 定 資 産 税 都 市 計 画 税	9,308	9,498	9,074	9,458	9,259
特別土地保有税	0	0	0	0	0
軽自動車税	3,869	3,971	4,039	4,259	4,415
市たばこ税	0	0	0	0	0
国民健康保険税	14,232	15,512	16,887	18,052	18,945
合 計	37,329	39,141	41,162	43,799	45,010

(9) 延滞金及び督促手数料の調

(単位 千円)

年 度 区 分	29	28	27	26	25
延 滞 金	34,808	40,997	46,193	49,408	49,419
督 促 手 数 料	1	2	10	15	24
合 計	34,809	40,999	46,203	49,423	49,443

(10) 市税過誤納金還付状況

(単位 円)

税目等	区分	年度	還付すべき額		還付済額		還付未済額	
			件数	金額	件数	金額	件数	金額
市 県 民 税		29	2,919	46,967,307	2,733	42,424,233	186	4,543,074
		28	2,713	46,701,190	2,545	38,728,588	168	7,972,602
		27	3,039	45,904,841	2,924	38,270,077	115	7,634,764
法 人 市 民 税		29	420	130,628,400	415	130,293,200	5	335,200
		28	347	30,610,156	346	30,588,456	1	21,700
		27	352	25,227,300	351	25,177,300	1	50,000
固 定 資 産 税 都 市 計 画 税		29	334	10,169,483	305	9,735,755	29	433,728
		28	407	18,172,912	383	17,642,312	24	530,600
		27	387	29,197,193	366	28,402,096	21	795,097
軽自動車税		29	86	486,655	69	390,843	17	95,812
		28	117	640,418	104	557,496	13	82,922
		27	165	889,111	137	727,711	28	161,400
特別土地保有税		29	0	0	0	0	0	0
		28	0	0	0	0	0	0
		27	0	0	0	0	0	0
入 湯 税		29	0	0	0	0	0	0
		28	0	0	0	0	0	0
		27	0	0	0	0	0	0
そ の 他		29	3	1,440	3	1,440	0	0
		28	1	237	1	237	0	0
		27	199	3,050,064	197	3,045,364	2	4,700
合 計		29	3,762	188,253,285	3,525	182,845,471	237	5,407,814
		28	3,585	96,124,913	3,379	87,517,089	206	8,607,824
		27	4,142	104,268,509	3,975	95,622,548	167	8,645,961

(11) 平成29年度口座振替による収納状況調

税目		納期				合計
		1	2	3	4	
市県民税	件数	3,597	3,216	2,917	2,996	12,726
	金額(千円)	182,497	183,829	181,612	185,799	733,737
固定資産税 都市計画税	件数	18,557	18,681	18,698	18,613	74,549
	金額(千円)	798,261	770,460	775,526	773,338	3,117,585
軽自動車税	件数	9,481	—	—	—	9,481
	金額(千円)	59,090	—	—	—	59,090
合計	件数	31,635	21,897	21,615	21,609	96,756
	金額(千円)	1,039,848	954,289	957,138	959,137	3,910,412

*残高不足による振替不能分(再振替)は除く

(12) 平成29年度口座振替・コンビニによる収納状況調

(金額 千円)

税目		区分	口座振替 納付額	件数	利用率	コンビニ		
						納付額	件数	利用率
市県民税	現年課税分		749,860	12,829	33.0%	401,448	16,603	42.7%
	滞納繰越分		0	0	0.0%	43,181	3,079	40.8%
	計		749,860	12,829	27.6%	444,629	19,682	42.3%
固定資産税 都市計画税	現年課税分		3,119,239	74,569	61.2%	487,246	22,491	18.5%
	滞納繰越分		0	0	0.0%	10,722	823	23.5%
	計		3,119,239	74,569	59.5%	497,968	23,314	18.6%
軽自動車税	現年課税分		59,090	9,481	27.5%	113,306	16,641	48.3%
	滞納繰越分		0	0	0.0%	459	120	19.4%
	計		59,090	9,481	27.0%	113,765	16,761	47.8%
合計	現年課税分		3,928,189	96,879	49.6%	1,002,000	55,735	28.5%
	滞納繰越分		0	0	0.0%	54,362	4,022	34.4%
	計		3,928,189	96,879	46.8%	1,056,362	59,757	28.9%

*利用率は、収納件数による

(13) 無料税務相談件数

年度	29	28	27	26	25	24	23
相談件数	19	25	17	34	19	23	30

*相談日は毎月10日(閉庁日の場合は翌開庁日)、実施月は4月から1月までの10か月

平成30年度 市税の概要

平成31年1月 発行

御殿場市総務部税務課

〒412-8601

静岡県御殿場市萩原483番地

電話 0550(82)4128