

広報ごてんば

GOTEMBA

<https://www.city.gotemba.lg.jp>

2026
7/5
No.1516

御殿場市立図書館
本々本 ほんてらす

いよいよ

OPEN!



もくじ

CONTENTS

特集 NEW OPEN！ ほんてらす大公開スペシャル	2～9
夏のイベント大集合	10・11
[資格情報のお知らせ] または [資格確認書] が届きます	12・13
PHOTO MY TOWN	14
ごてんばニュース	15
消防まるかじり／こだわり推奨品	16
Pick up Information	17・18
消費生活豆知識／市民伝言板	19
ごてんば学校通信／我が家のアイドル	20

- COVER PHOTO -



お待たせしました！新市立図書館 ほんてらす。いよいよオープンです！

市公式
HP/SNS電話番号
市外局番
0550

富士山GOGOエフエム
86.3MHz

市からのお知らせ
を以下の番組などで
放送しています。

「デイリーごてんば」…月～水曜日 13:05～
「ごてんばインフォメーション」
…月～金曜日 8:30～・13:00～・16:30～
「このゆびとまれ」…木曜日 11:15～
「HAPPY SMILE」…金曜日 11:15～
「ごてんばビュー」…土曜日 12:30～

詳しくはこちら▶



特集

NEW OPEN! ほんてらす 大公開スペシャル

新刊3万冊を加えた 29.2万冊*が あなたをお出迎え

令和6年2月の着工から2年5カ月の時を経て、いよいよ新市立図書館が開館の日を迎えます。

公募によって決まった愛称は「ほんてらす」。御殿場の地と市民の皆さんを照らす光のような存在となり、新たなランドマークとして愛される施設になってほしいという意味が込められています。

館内に入るとまず目に飛び込んでくるのが、六角形が何層にも重なる高い天井。開放感のある場所でゆっくり過ごせるよう、贅沢に空間を利用しています。その屋根の下、扇状に配置した本棚。「見せる本棚」として、本の並び替えや整理を行い、美しくも市民の皆さんに利用しやすい図書館を目指しました。

その他にも、ほんてらすには見どころがたくさん！今回は、見どころを中心に、その全貌をお伝えします。

図書館（社会教育課） ☎ (82)0391

*閉架を含む。

7/19(日)

開館セレモニー終了後
(午前10時頃予定)

開館！



建設の軌跡

詳しくはこちら▶



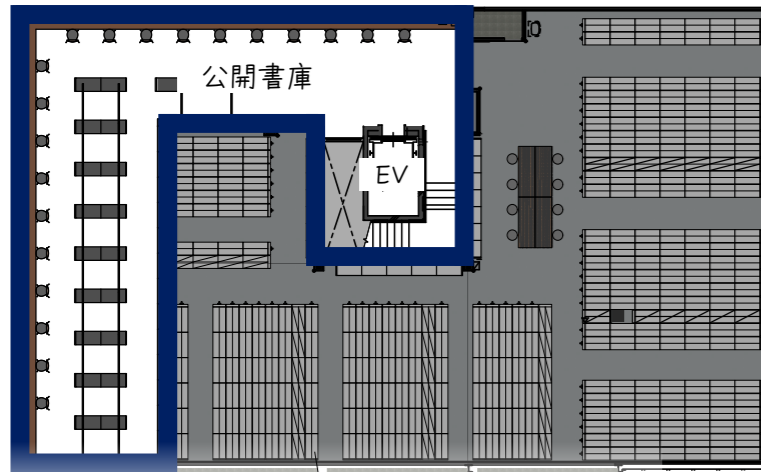

2階は公開書庫。貴重な文献がずらり。
20席のカウンター席からは、ガラス越しに館内全体が見渡せます。特等席も見つけてください！

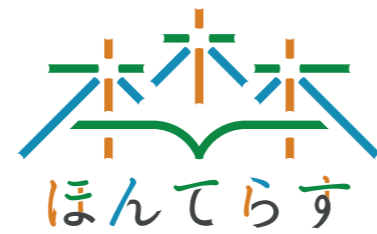

2階の紹介

見どころ①

郷土資料展示室 御殿場の泉

ほんてらすは、市の貴重な郷土資料を保管・展示する機能も持っています。

郷土資料展示室は、一般書架との垣根なく、民俗資料や考古資料を展示しています。足元に広がる市の地図には二次元コードが用意され、スマホで読み込むと観光や文化財の情報を見ることが出来ます（御殿場 MAP NAVI）。その他にも、市の自然や気象、イベントなどを投影し、より市を知ってもらう工夫をしています。

ほんてらすの入り口部分にあるのが「御殿場の泉」。六角形のテーブルの上に、富士山の伏流水が湧き上がる泉をイメージした映像を投影しています。気泡として浮かび上がる文化財、観光、民俗、人物などのアイコンをタッチすると、画像や解説が見られます。

実物とデジタルが融合した新しい体験を通し、御殿場のことをもっと知ってください！



▲スマホ1つですぐに確認。



▲遊び感覚で学習。

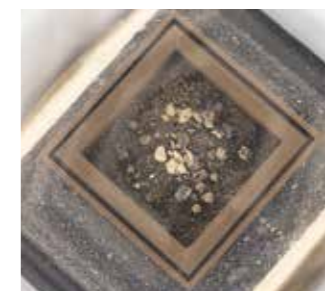

▲足元にも貴重な展示品が！



見どころ②

天井と大空間

スタッフのおすすめ
【建築スタッフ編】

皆さんは“空間体験”という言葉をご存知ですか。その場に訪れ、自らの感覚を通じて得られる体験のことを言います。ほんてらすには様々な空間があり、その場にいるだけで息をのむ多様な空間体験が出来ます。

ほんてらすを訪れたら、まずは上を見てください。六角形の大きな天井と、柱の無い大空間があなたをお出迎えします。ほんてらすの骨格部分は、鉄筋コンクリートと鉄骨で造られています。大きな屋根は、鉄骨で三角形を組んだ「トラス」と呼ばれる構造で支えられています。天井の木のルーバーの間隙から、屋根を支える鉄骨の姿がちらっと見えます。ほんてらすの象徴的な形がどのように造られているのか、ぜひのぞいてみてください。

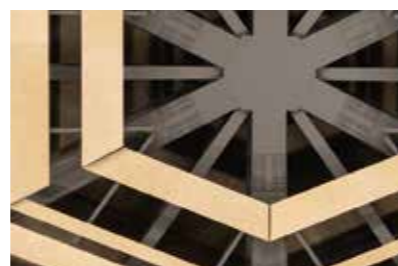

▲三角形の骨組みが集まって屋根を支える



建築スタッフ
おぼら
小原さん

堂々の
完成です！

見どころ③

ティーンズのコマ 読書のコマ

スタッフのおすすめ
【ほんてらすスタッフ編】

◇ティーンズのコマ

大人向け・児童向けの図書の中から、ほんてらすスタッフが選りすぐった中高生向けの本を集めたコマです。掘りごたつの席で読書をしたり、皆で勉強したりと、色々な使い方が出来ます。窓際のハイカウンターに座って見る景色も素敵です。



▲掘りごたつ（夏仕様）



ほんてらす副館長
うえだ
上田さん

遊びに来て
ください！

●読書のコマ

賑やかな館内で、静かに読書を楽しむための空間も用意しました。お気に入りの椅子を見つけ、ゆったり読書をお楽しみください。気分転換にテラスに出るのもおすすめです。





見どころ④

カフェ

市民ワークショップの
意見を元に作られました！

ほんてらすの構想を練る上で、市民の皆さんから最も多かった要望がカフェの設置です。古民家ならではの土間を意識し、おしゃれながらも落ち着いて飲食が出来るスペースになりました。ここで買った飲み物は、館内の好きな場所で楽しめます。厳選した豆を用いた本格的なコーヒーなどのドリンクや、ごてんばコシヒカリなどの地元食材を使用した軽食をお供に、館内でのひと時をお楽しみください。

メニューの一例

おにぎり・魚・味噌汁セット	1,000円
週替わりパスタ	1,000円
ハムたまごサンド (限定)	300円
ソフトクリーム (3種類)	各400円
コーヒー M	350円

(変更の場合あり)



▲館内の至る所に設置されている個性的な椅子たち。これも市民ワークショップでの意見を元に、こだわって準備しました。中には「ごてんばっ木」で作られたベンチもあります。お気に入りの一脚に出会えますように！

見どころ⑤

ブックタワー

小学生ワークショップの
意見を元に作られました！

輪の形をした特徴的なライトが照らす児童書架のコーナー。その一角の「えほんのコマ」の中に、白いネットを備えた木製の遊具「ブックタワー」があります。白いネットの正体は「ハンモック」。小学生を対象にしたワークショップで出た「ハンモックで寝そべりながら本を読みたい」という意見から生まれました。ここで遊べるのは子どもだけ。たくさんの本に囲まれながら、特別な体験をさせてあげてください。

よいこのみんなへ

このぼしょは、たくさんのおともだちがいけんをだしあってつくった、みんなのぼしょです。ルールをまもって、なかよくあそんでね。



▲「狭いところで本を読みたい」という子どもならではの要望を元に作られた、箱型のスペースも。



こんな使い方も！

ほんてらすは、本や資料に出会うだけの場所ではありません。

最大81席で最新の音響機器を備えた多目的会議室や、30席の学習室、14席のグループ学習室など、会議や学習のための環境も充実しています(一部有料)。これらの座席は、オンラインで予約できます。



また、富士宮市在住の駒師・富石氏が、御蔵島産孔雀本黄楊で製作した最高級盛り駒と、7寸3分の厚さを誇る日向産本榎の1枚板で製作された本格的な将棋盤のセットを無料で貸し出し、「郷土のコマ」の畳スペースで楽しめます。

お母さんのために、授乳室も完備しています。もちろん、ここだけの利用も大歓迎です！

見どころ⑥

ふじみテラス

ほんてらすは、館内だけではなく屋外にも工夫を凝らしています。富士山側に作られたふじみテラスでは、ほんてらすを見守る富士山の雄大な姿を見ながら読書が出来ます。



▲何もせずに、ふじみテラスからただ富士山を眺める。それが、ほんてらすの究極の使い方かもしれません。

ほんてらすで会いましょう！

7/19 SUN

オープン記念イベントのお知らせ

- 9:30 開館セレモニー
- 10:00頃 開館 (開館セレモニー終了後)
- 10:30 トークセッション
- 12:00 マルシェ (~20:00)
- 13:00 演奏会
- 14:30 おはなしひろば
- 16:00 夏の音楽祭 第1部
- 19:00 夏の音楽祭 第2部

同時開催！
「謎解き“真実は図書館にある”」
7月31日(金)まで開催

オープン記念イベント詳しくは、こちら▶

*夏休みのイベントは、10ページをご覧ください。

開館案内

- 開館時間
午前9時~午後9時
- 休館日
月曜日 (祝日の場合は開館し、翌平日が休館)
年末年始(12月29日~1月3日)
蔵書点検期間 (冬季)

アクセス

● 萩原 957-1 (ふじざくら向かい)



マウントフジトレイルステーション

観光交流課 ☎ (82)4622

通称「トレスト」は、富士山御殿場口新五合目に期間限定(7/10(金)~9/10(木))でオープンする交流施設です。

トレストでは富士登山はもちろんのこと、観光、富士山自然休養林ハイキング、トレイルランニングなど訪れる人の目的に合わせて、アクティビティを楽しんでもらえるような案内や、キッズ向けスタンプラリーなど、各種キャンペーンを随時開催します。



開山期間中でもマイカーで気軽に来ることが出来ます♪



日程

富士山で自由研究 in 御殿場口 / 8月11日(火)祝
スカイランニングセミナー / (日程調整中)
トレイルランニングセミナー / (日程調整中)

詳しくはコチラから▶



富士山樹空の森

観光交流課 ☎ (82)4622
富士山樹空の森 ☎ (80)3776

詳しくはコチラから▶



日程

イベント名	日時	内容	料金・備考
昆虫展「カブクワ Lab.」	8月30日(日)まで 午前9時~午後5時 (最終受付午後4時30分) ※最終日のみ午後2時まで	海外の大型カブトムシ・クワガタを見るチャンス! その他、飼育講座や標本の作り方講座(要予約)などを開催します。	4歳~中学生 / 500円 高校生以上 / 700円
竹とんぼづくり	7月11日(土) 午前10時~午後2時	一つひとつ丁寧に手作りされた竹とんぼに色を塗って、自分だけの竹とんぼを作ってみよう!	1個 200円
ヘリコプター内部見学会	7月12日(日) 午前11時~午後2時	展示されているヘリコプターUH-1に乗り込み、写真撮影などが出来ます。参加者に「搭乗証明書」を発行します。	無料
子育て広場 樹空ちゃん	7月15日(水)・8月19日(水) 午前10時~11時	親子で楽しく遊びながら交流できる子育て広場です。おもちゃ作りやリズム遊びなど皆で一緒に遊びましょう。	無料(要予約)
第24回夏休み富士山ぐるりんコンテスト	募集期間 8月31日(月)まで	夏休み期間中の樹空の森での体験や、富士山をテーマにした作品を募集します(受賞者に景品あり)。	応募方法など詳しくは、富士山樹空の森HPへ

第39回富士山太鼓まつり

観光交流課 ☎ (82)4622
市観光協会 ☎ (83)4770

富士山太鼓まつりは、昭和61年から続く市の夏の風物詩で、今回で39回目を迎えます。『日本一の富士山で、日本一の太鼓の祭典を』を合い言葉に、全国から集った和太鼓奏者が熱い演舞を繰り広げます。

日程

日時 / 7月25日(土) 午前10時~午後5時、
26日(日) 午前9時30分~午後5時

会場 / 富士山樹空の森

内容 / ①大太鼓日本一決定戦(予選25日、本選26日)…富士山太鼓まつりの伝統であり、台座からの高さ3,776mmの大太鼓「富士山」を使用し、その腕を競う。

②奉納太鼓の儀…前回大会大太鼓日本一決定戦最優秀賞(國府方北斗さん)

③高校生太鼓甲子園…ビデオ審査を突破した全国の高校生太鼓団体が日本一を目指し日頃の練習の成果を競います。

④富士山物産市…御殿場みくりやそばなどの各種出店、太鼓作りワークショップ

詳しくはコチラから▶



図書館ほんてらす

図書館(社会教育課) ☎ (82)0391

詳しくはコチラから▶



日程

イベント名	日時	内容	対象/定員
大人の おはなし会	7月26日(日) 午後2時~3時	長文の絵本、様々な文芸作品などを大人の人に楽しんでもらう、おはなし会です。	市内在住または通勤・通学している高校生以上の人 / 15人
こわい おはなし会	8月7日(金) 午後6時~7時	こわいお話が好きな子集まれ! 夕暮れ時の図書館でドキドキしませんか?	市内在住の小学生(保護者同伴) / 10組(先着順・7月29日(水)受付開始)
夏休み 工作教室	8月11日(火)祝 午前10時~正午	身近なもので作る工作教室です。一緒に夏休みの工作を楽しみましょう。	市内在住の小学生(保護者同伴) / 20人(先着順・7月25日(土)受付開始)
図書館員体験 (低学年)	8月20日(水) 午前10時~正午	図書館のお仕事を体験して、図書館のひみつを楽しく学べます!	市内在住の小学校1~3年生 / 5人(先着順・8月1日(土)受付開始)
図書館員体験 (高学年)	8月21日(木) 午前10時~正午	本の並べ方のルールや図書館の仕事について楽しく学べます!	市内在住の小学校4~6年生 / 5人(先着順・8月1日(土)受付開始)
子ども 図書館探検隊	8月27日(水) 午前10時~正午	新図書館見学イベントです。ほんてらすを探検してみよう!	市内在住の小学生 / 10人(先着順・8月1日(土)受付開始)
おとなの 図書館見学	8月27日(水) 午後2時~4時	新図書館見学イベントです。普段は見られない図書館の中や外を特別に案内します!	市内在住または通勤・通学している中学生以上の人 / 10人(先着順・8月1日(土)受付開始)

[資格情報のお知らせ] または [資格確認書] が届きます

後期高齢者医療制度・国民健康保険に加入中の人は、健康保険の資格情報（医療費の自己負担割合など）が8月に更新されます。これに伴い、マイナ保険証の保有状況などに応じて、8月以降に医療機関を受診する際などに使用する書類を7月中に送付します。

国保年金課 後期高齢者医療スタッフ ☎ (82)4188
保険給付スタッフ ☎ (82)4121

後期高齢者医療制度に加入している人

- 84歳以下で、マイナ保険証を持っている人
(下に該当する人を除く)



「資格情報のお知らせ」をお届けします▼

❗「資格情報のお知らせ」は、資格情報をご自身で確認していただくためのものです。「資格情報のお知らせ」のみでは受診できません。



8月以降は、マイナ保険証を提示して受診してください。

☆介護施設に入所中など、マイナ保険証での受診が困難である人は、**申請手続きにより資格確認書**を交付します。お気軽にお問い合わせください。

- 85歳以上の人
- 84歳以下で、マイナ保険証を持っていない人
- 84歳以下で、マイナ保険証は持っているが、電子証明書の有効期限が切れている人
- 84歳以下で、マイナ保険証は持っているが、資格確認書の交付申請手続き済の人

「資格確認書」をお届けします▼

❗8月以降も、これまでと同じように、「資格確認書」を提示して受診できます（記載されている有効期限まで使用できます）。

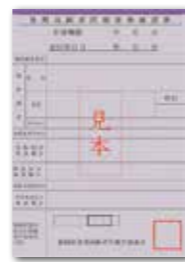

マイナ保険証を持っている人は、マイナ保険証でも受診できます▶



※令和8年8月1日時点での年齢を基準としています。

後期高齢者医療制度の「資格確認書」や「資格情報のお知らせ」は、こちらの黄色の封筒でお届けします▶

※同じ世帯であっても、1人ずつ、上記の条件に応じて、「資格情報のお知らせ」または「資格確認書」のいずれかを送付します。



国民健康保険に加入している人

- マイナ保険証を持っている人
(下に該当する人を除く)



「資格情報のお知らせ」をお届けします▼

❗「資格情報のお知らせ」は、資格情報をご自身で確認していただくためのものです。「資格情報のお知らせ」のみでは受診できません。



8月1日からここが変わります！

右下の切り取り部分に、国民健康保険の適用開始年月日が記載されます。

以前交付した「資格情報のお知らせ」と差し替えてください。

※差し替えのため、有効期限の記載がない70歳未満の人にも送付します。

☆介護施設に入所中など、マイナ保険証での受診が困難である人は、**申請手続きにより資格確認書**を交付します。お気軽にお問い合わせください。

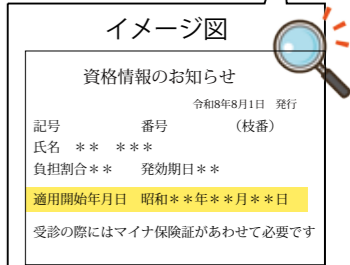

- マイナ保険証を持っていない人
- マイナ保険証は持っているが、電子証明書の有効期限が切れている人
- マイナ保険証は持っているが、資格確認書の交付申請手続き済の人（受診時に介助が必要な人など）

「資格確認書」をお届けします▼



8月以降も、これまでと同じように、「資格確認書」を提示して受診できます（記載されている有効期限まで使用できます）。

国民健康保険の「資格確認書」や「資格情報のお知らせ」は、こちらの白色の封筒でお届けします▶

※上記の条件に応じて1人ずつ送付します。宛名は、世帯主です。





Good Time

PHOTO MY TOWN

市内の話題を写真とともに
お届けします。

笑顔あふれる舞台

6月6日、玉穂報徳会館で玉穂ふれあい文化展が開催されました。絵画や写真などの作品展示、ワークショップ、ダンス・合唱などのステージ発表が行われ、会場を盛り上げていました。



市の魅力を発信

6月13日、御殿場プレミアム・アウトレットの環境月間に合わせSDGsイベントが開催されました。参加者は、木の実などを使ってオリジナルオブジェを親子で楽しく作ったり、地場産品の干し芋などを購入したり、市のサステナブルな魅力を体感しました。



市役所ってどんな？

6月16日、御殿場南小学校の児童が市役所見学を行いました。様々な部署の職員の話の聞いたり、議場に入ったり、屋上から街並みを眺めたり…。市役所には、たくさんの方が来ていることを知った様子でした。



県下一斉「夏の交通安全県民運動」が始まります！

くらしの安全課 ☎(82) 4 1 2 3



国民健康保険税の納付が始まります

国保年金課 ☎(83) 1 2 5 5

7月11日(土)から20日(月)まで、夏の交通安全県民運動を実施します。期間中は、各区、交通指導員会、交通安全協会、警察など多くの団体が一丸となり、交通事故を1件でも減らすため、まちかど広報や街頭啓発などの活動に取り組みます。

市のスローガン

「ほんの数秒 守れる未来 消える事故」

夏の交通安全県民運動の重点

- 子どもと高齢者の交通事故防止
- 子どもが日常的に使う通学路や通園路などで見守り活動を進めます。
- 高齢者自身とその周りの人が、加齢に伴う身体機能の変化を理解し、安全な行動を心掛けます。
- 自転車と二輪車の安全利用の推進
- 自転車用ヘルメットの着用を推進し、自分や周囲の人の命を守りましょう。
- 自転車乗車時の交通ルールを理解し、安全な利用を徹底しましょう。

飲酒運転などの危険運転の根絶

● 地域、職場、家庭内で飲酒運転を絶対に許さない環境づくりを徹底しましょう。

運動中のスマートフォン使用などの「ながら運転」は絶対にやめましょう。

● 運転中のスマートフォン使用など後部座席を含めた全ての座席のシートベルトとチャイルドシートの正しい着用の徹底【市重点】

市自転車用ヘルメット購入費補助事業

令和5年4月1日から自転車乗車中のヘルメット着用が努力義務化されています。自転車事故で亡くなった人の多くは頭部の怪我が原因です。市では自転車用ヘルメットの購入費のうち、最大2,000円の補助を行っています。● 補助を希望する人 申込方法など詳しくは、市HP(二次元コード)へ



国民健康保険税の納付

● 納税通知書を7月中旬に世帯主宛に郵送します

● 国民健康保険税(以下、国保税)を納める義務は、国民健康保険(以下、国保)の加入の有無に関わらず世帯主にあるため、世帯主宛に郵送します。● 納付が遅れると… 相談をせず納付をしないままですと、医療費を全額負担しなくてはならなくなったり、預金や給与などの財産が差し押さえられたりすることがあります。

● 納付は口座振替で！ 手続きは市内の金融機関(ゆうちょ銀行を含む)または国保年金課で出来ます。

● 納付が難しい場合は、税務課収納推進室 ☎(82) 4 1 6 6 にご相談ください。

● 納付は口座振替で！ 手続きは市内の金融機関(ゆうちょ銀行を含む)または国保年金課で出来ます。

手続きが必要な人

● 国保を「やめる」場合

- ・ 社会保険に加入した
- ・ 社会保険の被扶養者になった
- ▼ 手続きは、申請フォーム(二次元コード)へ

※手続きが遅れると国保税が課税されたままになり、医療費の返還が必要になることがあります。

国保に「入る」場合

- ・ 社会保険をやめた
 - ・ 他の保険に加入していない
 - ・ 外国籍で3カ月以上日本に滞在し、職場の社会保険に加入していない
- ※手続きが遅れると、まとめて国保税が課税されることがあります。

納付済額のお知らせの発行

年末調整や確定申告で国保税の情報が必要な人は、10月下旬以降に「納付済額のお知らせ」発行が予約できます。予約の方法は、納税通知書に入っている案内をご確認ください。



停電発生時の停電情報

危機管理課 ☎(82)4370

台風などの災害や設備事故などの影響で、停電が発生する場合があります。

停電情報については、東京電力パワーグリッドHP（二次元コード）、または公式スマートフォンアプリ「TEPCO 速報」で、停電地域や復旧時間の見込みなどをお知らせしています。

なお、切れて垂れ下がっている電線には、絶対に触らないでください。

その他の注意点は、東京電力パワーグリッドHPをご覧ください。

〈停電に関する問い合わせ〉

東京電力パワーグリッド(株)
☎ 0120(995)007（フリーダイヤル）



ふれあいプール玉穂 無料利用

学校教育課 ☎(82)4534

夏休みにふれあいプール玉穂を無料で利用できます。

日 7月24日(金)～8月24日(月)

※7月29日(木)は休館

対 市内在住の小学生

利用券の配布：7月中旬まで

市立小学校に通う児童…各学校を通じて配布

私立など市立小学校以外に通う児童…自宅へ送付

※泳ぎ方の指導はしません。

※夏休み中は混雑が予想されます。ご理解とご協力をお願いします。

おやこ食育教室

健康推進課 ☎(82)1111

市食育推進協議会主催の教室です。

日 7月31日(金)

午前9時30分～午後1時

会 保健センター

食についての学習と調理実習

※調理実習はおにぎらず、トマトの豚汁、サイダー寒を作ります（メニューは変更となる場合があります）。

※アレルギーの対応はしていません。

対 市内在住の小学生とその親または保護者

数 8組（先着順）

料 1人300円

持 エプロン、三角巾、マスク、手ふきタオル、麦茶やお茶などの水分、筆記用具

※調理実習時は、マスク着用

申 7月6日(月)午前9時から10日(金)までに申込フォーム（二次元コード）へ



星空観察会（無料）

環境課 ☎(83)1603

日 8月8日(土)

午後7時45分～8時45分

※曇り・雨天の場合は中止

会 マウントフジトレイルステーション（富士山御殿場口新五合目）

対 市内在住の人

※18歳未満は保護者同伴

数 30人（先着順）

講 御殿場星の会

持 筆記用具、懐中電灯（出来るだけ暗いもの）、星座早見盤（持っている人）、暖かい服装

申 8月2日(日)までに申込フォーム（二次元コード）へ



1歳児楽しい子育て教室

社会教育課 ☎(82)0339

日 9月～12月（全5回）

午前10時～11時45分

会 ふじざくら

内 タッチケア、食育や子育てを楽しむ方法などの講話、親子お楽しみ会、おしゃべりタイム

対 令和6年4月2日から令和7年4月1日までに生まれた子の親

案内 募集 国・県からのお知らせ

※未就園の同伴児も含む

数 10人程度（定員を超えた場合は、1歳児が第1子の親を優先した上で抽選）

料 年間500円

申 7月6日(月)から8月3日(月)までに申込フォーム（二次元コード）または社会教育課にある申込用紙に必要事項を記入し、直接、郵送、電話、ファクスまたはメールで、社会教育課 ☎(81)0370、

✉ shakyo@city.gotemba.lg.jp へ



市民後見人養成講座

長寿福祉課 ☎(83)1463

社会福祉協議会 ☎(70)6801

認知症や障害などにより判断能力が十分でない人の生活を、後見活動で支える市民後見人養成講座を開催します。

※事前説明会への参加が必要です。

事前説明会

日 ①8月6日(木) 午後1時30分～
②7日(金) 午前10時～

会 ①ふじざくら第3・4会議室
②小山町総合文化会館(小山町阿多野)
※いずれの会場も内容は同一ですので都合の良い日程にご参加ください。

養成講座

日 10月1日(木)～12月10日(木) 全11回

会 ふじざくら

対 市内在住で、成年後見制度や福祉の担い手として活動の意欲のある18歳以上で心身ともに健康な人
※弁護士会、司法書士会、社会福祉士会、税理士会、行政書士会または精神保健福祉士会に所属している人は受講できません。

数 20人（養成講座）

料 7,000円程度（テキスト代）

※養成講座を受講する場合

申 8月3日(月)までに直接、または電話で社会福祉協議会へ



消防まるかじり



リチウムイオン電池の火災に注意

リチウムイオン電池は充電することで繰り返し利用可能な電池の1つです。

近年、全国でリチウムイオン電池が原因による火災件数は急増しており、特にモバイルバッテリーや加熱式たばこからの出火が目立っています。

二次元コードから、各事例の動画がご覧いただけます。

【事件事例】

事例1 モバイルバッテリー

高温下の自動車内に放置したモバイルバッテリーやスマートフォンが異常発熱して出火した。



事例2 携帯用扇風機

携帯用扇風機を落下させたことにより、バッテリー内部に強い衝撃が加わり、異常発熱につながり出火した。



事例3 スマートフォン

階段で足を滑らせて尻もちをつき、ズボンの後ろポケットに入れていたスマートフォンのバッテリーパックが破損し、衣類に着火して火傷をした。



事例4 ゴミ収集車

一般ごみと一緒に捨てられたリチウムイオン電池がゴミ収集車内で押し潰されて出火した。



※動画提供は、独立行政法人製品評価技術基盤機構です。

● 火災を防ぐ3つのポイント

- 直射日光の当たる場所や暑い日の車内に置かない
- 衝撃を与えない
- 一般ごみなどと一緒に捨てない

● リチウムイオン電池などを回収しています

膨張・変形したもの及びリサイクルマークの無いものを含む全ての「リチウムイオン電池」や「モバイルバッテリー」などを無料で回収しています。

※市民以外の人、事業者・事業所から出たものは受け入れ出来ません。

回収時間 / 月～金曜日 午前8時30分～午後4時30分

※土・日曜日及び祝日・年末年始は除く

回収場所 / 市一般廃棄物最終処分場（富士山エコパーク内）

問い合わせ /

環境課 ☎(88)0530



御殿場消防署 ☎(82)7151



御殿場こだわり推奨品

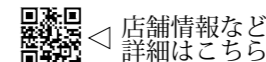

富士山麓の恵まれた環境で作られた「御殿場こだわり推奨品」を紹介します。

かつ榮

創業26年、行列の出来るとんかつ専門店「かつ榮」の名物バーガー。ふんわりパンズで自慢のやわらかヒレカツとボリュームたっぷり新鮮キャベツをサンド。かつ榮特製のソースとからしマヨネーズが相性抜群です。イベント出店でおなじみのかつ榮バーガー号でも、売り切れ必須の大人気商品！この春、しっとりフワフワのポテトパンズにリニューアルし、さらに美味しくなりました。

電話予約で待たずに、できたてを自宅でお召し上がりいただけます。手土産や差し入れで喜ばれること間違いなし！



かつ榮バーガー

通い放題脱毛エステの
中途解約に注意!!

【事例】
2年間通い放題の脱毛エステを約20万円で購入した。その後忙しくて通いきれなくなり、中途解約したいと店に申し出たところ「この契約は5回のプランで、それ以降は無料アフターサービスとして提供している。あなたはもう5回を消費しているのだから解約しても返金はない」と言われた。契約期間は2年間である。まだ期間があるのにおかしい。

【解説】
脱毛エステの契約は「有償での施術期間と回数」「無償での施術期間と回数(アフターサービス)」に分かれるパターンが多くトラブルになりがちです。

【消費者へのアドバイス】
▲全体の施術可能期間だけを見ず、1回の施術にかかる料金も確認する。
▲契約前に施術内容や契約条件について説明を受けよく理解する。

困った時は、市消費生活センターに相談してください。

問い合わせ/
消費生活センター(くらしの安全課内)
☎(83)1629 FAX(82)4333

静岡ジェードが卓球
プロリーグに市民を無料招待!

スポーツ交流課☎(82)4135

市とパートナーシップ協定を締結しているプロ卓球チームの「静岡ジェード」が、ホストゲームに市民を無料招待します。

- 日 8月15日(土) 午後2時～
- 会 三島市民体育館(三島市文教町)
- 対 市内在住または通勤・通学している人数100枚(先着順、1人5枚まで)
- 申 7月31日(金)までに申込フォーム(二次元コード)へ



防衛大学校学生

- 試 1次試験/10月31日(土)
 - 2次試験/11月27日(金)～12月2日(水) ※いずれか1日
 - 対 18歳以上21歳未満の人、高卒(見込含)または高専3年次修了者(見込含)
 - 受 10月15日(木)まで
- ▶詳しくは、HP(二次元コード)をご覧ください。



県小児患者世帯交通費等
支援事業

県健康福祉部障害福祉課
☎054(221)2366

医療的ケア児*を養育する世帯において、居住地から離れた医療機関への入院・通院に一定回数の付き添いをした場合、支援金を支給します。*通所支援事業所などで使用する医療的ケアスコア表の項目のうち1つ以上の医療的ケアを必要とする20歳未満の人。

▶詳しくは、県HP(二次元コード)をご覧ください。



県東部6市町合同企業フェア
in Summer

ハローワーク沼津職業紹介第1部門
☎055(918)3711

県東部6市町(御殿場市、沼津市、裾野市、長泉町、清水町、小山町)の地区の企業と市民の雇用のマッチング機会を拡大することを目的とした合同企業フェアを開催します。

- 日 8月8日(土)
 - 午後0時45分～3時45分
 - 会 キラメッセぬまづ多目的ホール(沼津市大手町)
 - 対 6市町に就職を考えている求職者など(必ずしも求職中でなくても可)
- ▶詳しくは、HP(二次元コード)をご覧ください。



市内公営住宅の入居者募集

県住宅供給公社東部支所
☎055(920)2271

公営住宅(県営及び市営)の入居者を原則毎月募集しています。

募集発表 毎月10日
受付期間 毎月10日～18日
▼詳しくは、HP(二次元コード)をご覧ください。



市民伝言板

掲載する内容を募集しています。掲載希望号の発行1カ月前までにご連絡ください。
☎魅力発信課☎(82)4127

「市民会館カルチャー教室」 ～脳トレしませんか～	■大人の囲碁教室 月2回 月曜日 19:00～21:00 ■ピアノで脳トレ 月3回 金曜日 9:30～15:30の間の1時間グループレッスン ■折り紙教室 月1回 月曜日 10:00～12:00 ■50才からのなつかしい曲でダンス教室 月3回 火曜日 14:00～15:00	
御殿場おもちゃ病院 手作りミニ四駆作品展	日時/7月16日(土) 13:00～30日(火)正午 ※21日(火)・27日(月)は休館 会場/けやきかん市民ギャラリー 入場料/無料 ※隣接の富士山御殿場パーキングをご利用下さい(サービス券有)。 ☎けやきかん☎(70)3776	
第23回こども文化体験教室	いけばな、茶道、籐工芸、染物、油絵など様々な文化を体験できるイベントです。 日時/8月2日(日) 10:00～14:30(最終受付14:00) 会場/市民会館小ホール 入場料/無料 ※一部体験有料 ☎文化協会☎(82)4533	
令和8年度公共職業訓練 定住・永住外国人かいご科	日時/8月5日(水)～11月4日(水) 9:10～15:50 会場/ジョブアシストカレッジ沼津校(沼津市大手町) 対象/就労制限がない定住・永住外国人で、ひらがなとカタカナの読み書きと簡単な日本語が話せる、ハローワークで申し込みをした人 募集定員/15人 受講料/無料(テキスト代と保険料は自己負担) ☎7月14日(火)までに近くのハローワークへ ☎県立工科短期大学校沼津キャンパス☎055(925)1072	
第9回親子(家族) パークゴルフ大会	日時/8月9日(日) 9:30～ ※雨天中止 会場/富士山樹空の森パークゴルフ場 募集人数/30組(小・中学生以上と16歳以上の人 各1人以上)(先着順) 参加費/有り ☎8月1日(土)までに大人・子どもの人数、代表者名、連絡先を直接、電話、ファクス、メールで市パークゴルフ協会☎(82)6535、☎(83)5775、✉miffy-k@tokai.or.jpへ	
柳家花緑独演会	日時/8月23日(日) 14:00～(13:30開場) 会場/市民会館大ホール 入場料/有り ※チケット発売中・全席指定 ☎市民会館☎(83)8000	
市民公開講座「知識のワクチン・あなたの健康講座」	日時/9月20日(日) 11:00～正午 会場/けやきかん生涯学習室 受講料/無料 講師/浜松医科大学元教授 堀井俊伸さん 演題/「知って備えよう!感染症予防と免疫対策」 ☎事務局☎info@med-d.org	

自衛官採用試験

自衛隊静岡地方協力本部沼津地域事務所
☎055(916)0605

一般曹候補生

- 試 1次試験/9月16日(水)～27日(日)
- 2次試験/10月17日(土)～11月1日(日)
- ※いずれか1日

- 対 18歳以上33歳未満の人
- 受 9月1日(水)まで

任期制自衛官

- 対 18歳以上33歳未満の人
- 受 年間を通じて

陸上自衛隊高等工科学校生徒

- 試 1次試験/令和9年1月23日(土)・24日(日)
- 2次試験/令和9年2月11日(土)～14日(日)
- ※いずれか1日
- 対 17歳未満の男性、中卒(見込含)
- 受 10月1日(木)から令和9年1月14日(木)まで



MUSBELL
うちの子も結婚できました!
独身のお子様の結婚相談
お気軽にご連絡ください
結婚相談所ムスベル三島 ☎0120-138-026
マルニマークMS取得ムスベル株式会社 三島市西本町11-5 TOKENビル2階 営業時間:10時～19時 定休日:第2・第4水曜日

人と自然にやさしい
環境企業を目指して
●浄化槽清掃・保守点検
●粗大ごみ収集
●タイヤ収集処分
高森商事(株)
■本社 静岡御殿場市電498-2 TEL 0550-82-1911
■タイヤカット工場(神楽岡企業団地内) 静岡御殿場市神楽3-18 TEL 0550-80-3888

公益財団法人 富士霊園 桜並木をのぞむ四季折々の風景がお出迎えいたします。
お墓のご相談、ご要望等お気軽にご相談ください。
桜中央通り隣接区画募集中
駿東郡小山町大御神 888-2 [水曜定休]
☎0550-78-0311 詳しくはこちら!
永代供養墓『祈りの丘』・樹木葬『さくらの丘』同時募集中!
墓石付完成墓所 200万円より(新区画 210万円)

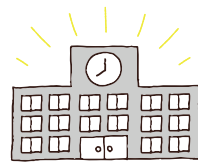

市内の小・中学校で行われた行事や取り組みを紹介します。

朝日小

～児童たちのアイデアが輝く～ 朝日小まつり開催！

6月4日、朝日小まつりが行われました。

2年生から6年生までが作ったゲームや体験コーナーは、どれも児童たちのアイデアが光る力作ばかり。都道府県クイズや、平均台を渡って酸素を運ぶゲームなど、日々の学びの成果を存分に発揮していました。

また、初めて参加した1年生は、上級生の教室をワクワクしながら探検。そんな1年生に、上級生たちが自ら進んで優しく説明する姿が校内の至る所で見られました。

当日は、児童だけでなく多くの保護者が各教室に足を運び、ゲームなどを楽しみながら、子どもたちの成長を感じていました。



我が家のアイドル



あかり 朱璃 ちゃん (2歳7カ月)



めあり 愛亜凜 ちゃん (1歳5カ月)



かおる 薫 ちゃん (1歳1カ月)