

広報ごてんば

GOTEMBA

<https://www.city.gotemba.lg.jp>

2026
6/5
No.1514



一緒にまちの「楽しい」を創ろう!

昨年度も御殿場駅周辺では、市民主体の「楽しい」がたくさんありました!参加を希望する人は各二次元コードをチェック!
まちづくり推進課 ☎(82)4216

もくじ CONTENTS

一緒にまちの「楽しい」を創ろう!	2・3
皆さんの声を市政に	4
おもちゃ美術館一口館長募集	5
市民協働型まちづくりの紹介	6
市の財政状況	7
PHOTO MY TOWN	8・9
ごてんばニュース/消防まるかじり	10・11
Pick up Information / こだわり推奨品	12～14
消費生活豆知識/市民伝言板	15
ごてんば学校通信/我が家のアイドル	16

きよてんばボードゲーム部



@きよてんば/毎月

ごてんばゼロイチ



@きよてんば/5・7・8月

Global Pizza Party in Gotemba



@きよてんば/5月

高校生や大学生も大活躍!



御殿場駅前学園祭



@富士山口広場/7月

#しゅがミト



@箱根乙女口広場/9月

ごてんば風流まつり



@新橋せせらぎ公園/10月

寄り道マルシェ



@湯沢エリア/4月・11月

RiceLike



@きよてんば/3月

みんなの駄菓子屋だらっと



@きよてんば/3月

上映会



@旧マウント劇場/11月

Gotemba まち合わせマルシェ



@きよてんば/2月

これまで実施されたプロジェクトの情報はこちら!



御殿場100人ミライ会議 note

今年も開催!

第4回 御殿場100人ミライ会議

「100人で考える、駅前のミライ。」

日時/6月29日(月) 午後7時～9時

会場/ザ・ゴテンバカン3階 大宴会場「瑞鳳」

内容/これまでと今後の取り組み紹介、講演「Sensuous City (センシュアス・シティ) - まちの本当の魅力を測る “ものさし”」(講師:島原万丈氏 (LIFULL HOME'S 総研所長))、アイデア会議(「駅前のこうなったらいいな」や「こんなプロジェクトをやりたい」を気軽に話し合おう)

▶申し込みなど詳しくは、市HP(二次元コード)へ



- COVER PHOTO -

今年も自然の中で音楽や体験を楽しむイベント、ACO CHILL CAMP 2026 が開催されました。詳しくは、9ページの PHOTO MY TOWN をご覧ください。

市公式 HP/SNS



電話番号 市外局番 0550

富士山GOGOエフエム 86.3MHz

市からのお知らせを以下の番組などで放送しています。

「デイリーごてんば」…月～水曜日 13:05～
「ごてんばインフォメーション」
…月～金曜日 8:30～・13:00～・16:30～
「このゆびとまれ」…木曜日 11:15～
「HAPPY SMILE」…金曜日 11:15～
「ごてんばビュー」…土曜日 12:30～

詳しくはこちら▶



地域交流拠点「きよてんば」

まちづくりの拠点として、交流・実践・相談ができる場です。まちづくりに関するイベントや交流会、研修などにも無料で利用可能です。

場所/ザ・ゴテンバカン1階



中心市街地活性化基本計画

「御殿場駅周辺地域まちづくりビジョン」

「誰もが楽しめるまち」を目指し、市民が主体となり事業者・行政が一緒にまちづくりを進めています。交流や挑戦が生まれ、一人ひとりが関われる駅前へ。取り組みは始まっています。



8月8日(土)
グランドオープン!

あなたの名前が、美術館の歴史に。 ～ご寄付募集～ 一口館長になりませんか

富士山樹空の森の隣接地に誕生する「富士山木のおもちゃ美術館」。木の温もりに包まれ、将来にわたり多世代が交流するこの場所を、皆さんの手で一緒に創り上げませんか。
一口館長制度は、ご寄付を通じておもちゃ美術館のパートナーになっていただく制度です。寄付金は、子どもから大人まで地域の文化や魅力を体験できる空間づくり、質の高いおもちゃ整備、活動を支えるボランティア（おもちゃ学芸員）育成などに大切に活用させていただきます。

3つの寄付スタイル

1 『市民一般寄付』

対象／おもちゃ美術館を応援したい市民
特典／オリジナル積み木にお名前を刻印し館内に掲示します。



2 『ふるさと納税』

対象／市外在住の御殿場ファン、親戚や友人など
特典／オリジナル積み木にお名前を刻印し館内に掲げるほか、ペア招待チケットなど（返礼品）を贈呈します。

3 『企業版ふるさと納税』

対象／本プロジェクトをご支援いただける企業・団体
特典／法人税の控除対象となるほか、オリジナル積み木に企業名を刻印し掲示します。加えて、地域貢献活動（CSR）としておもちゃ美術館公式HPに企業名を掲載できます。

寄付の詳細

- 01 寄付金額
一口 10,000 円から（複数口可）
- 02 受付開始日
6月5日(金)から
- 03 申込方法など
申込方法や寄付方法など詳しくは、市HP（二次元コード）からご確認ください。



私も一足先に、木の温もりを体験しました！皆さんの思いが詰まった積み木が並ぶ景色を、今から楽しみにしています。
一緒に富士山木のおもちゃ美術館を盛り上げましょう！



▲オリジナルの一口館長積み木のイメージ。御殿場の職人が一つひとつ丁寧に仕上げた製作品。寄付者への感謝の気持ちを込めて、お名前を刻印し掲げます。

【問い合わせ】富士山木のおもちゃ美術館 事務局 ☎ 0550(70)3371 ✉ toymuseum@city.gotemba.lg.jp

皆さんの声を 市政に

市長が、市民の皆さんから、市政への意見や提案を直接伺い、より良いまちづくりを進めていくため、「市長と語るミニ懇談会」「市長への提言」事業を行っています。
秘書課 ☎ (82) 4420

● 市長と語るミニ懇談会

懇談会では、市の将来像、各種施策の立案などについて、市長が市民の皆さんと意見交換をします。
令和7年度は、「御殿場の女性の会」、「鮎沢川漁業協同組合」、「深沢地域づくり推進委員会」の皆さんが、各々の活動の紹介を交えて市長と懇談を行いました。

日程／申請者の希望日で調整
時間／1時間30分程度
対象／行政区(組)・各種団体・グループ・サークル・企業など
申し込み／秘書課へ
▼詳しくは、市HP(二次元コード)をご覧ください。



● 市長への提言

寄せられた「市長への提言」は、全て市長が直接拝見し、皆さんの考え・思いを伺います。すぐに対応できるものは速やかに対処し、長期的な取り組みや課題は今後の市政の参考としています。内容により担当部署へ調査・検討を進めるよう指示もを行います。
専用紙と投函ボックスは、市役所本庁舎1階、市役所各支所、駅前サービスセンターにあります。専用紙は、郵送することも出来ます（郵送料無料）。
また、市HP「市長へアクセス」コーナーの「市長への提言」にあるメール送信フォームからも投稿できます。
《注意事項》
個別の要請・要望や、営利・営業目的のもの、公序良俗に反するもの、政治的・宗教的・思想的なものなど市政に関係しないもの、また現在係争・異議申し立て・手続き中のものなどは控えてください。
※市長と語るミニ懇談会及び提言の内容は、個人情報に関する部分を除き、広報ごてんばや市HPに掲載する場合があります。
※懇談及び提言で得た個人情報や内容などは、他の目的には一切使用しません。

令和7年度「市長への提言」実施報告

● 総件数：126件

内訳

- (1) 対応・調整した：32件
- (2) 理由を説明し理解を求めた：20件
- (3) 実現に向け検討を進めた：8件
- (4) 今後の参考とした：60件
- (5) 個別的なもの（市と交渉中の案件など）：2件
- (6) 聞くにとどめた：4件
- 回答件数：68件
- （回答希望があった提言には全て回答）

● このような提言がありました

- 二枚橋公園付近に設置されているポールが黒くて低く、車が曲がる際にぶつかる危険があるため、改善してほしい。
- 子育て関係の情報を、市の公式LINEで発信してほしい。
- 新図書館への交通手段を増やしてほしい。

提言はこちら



市の財政状況

市では、毎年6月と12月に財政状況を公表しています。今回は、令和7年度の一般会計、特別会計の令和8年3月31日現在の収入・支出の状況、市の財産、市債の状況をお知らせします。

財政課 ☎ (82)4346

■ 一般会計

歳入

予 算 額 / 525 億 8,504 万円
収入総額 / 404 億 4,117 万円
収 入 率 / 76.9%

① 予算額
② 収入・支出済額 (予算に対する執行率②/①)

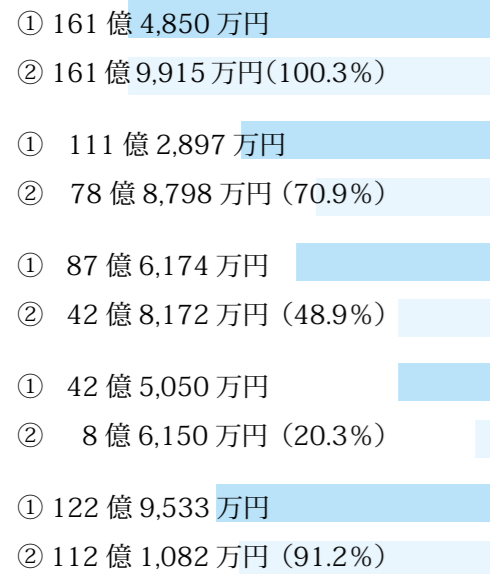

歳出

予 算 額 / 525 億 8,504 万円
支出済額 / 388 億 7,147 万円
支 出 率 / 73.9%



※国・県支出金、繰入金及び市債などの収入は、事業完了後に納入されることから、収入金額が少なくなっています。

市民一人当たりに換算すると・・・

納めたお金(市税) **195,997 円**

使ったお金 **470,314 円**

■ 特別会計

① 予算額
② 収入済額 (予算に対する執行率②/①)
③ 支出済額 (予算に対する執行率③/①)

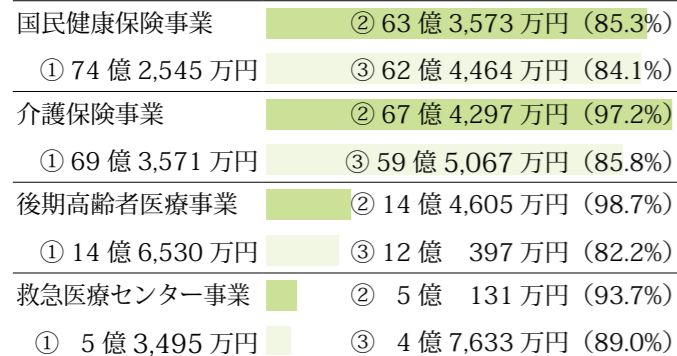

■ 市の財産

基金	95 億 796 万 7,017 円
建物	30 万 6,354 ㎡
土地	261 万 5,244 ㎡
株 券	2 億 5,179 万 3,650 円
車 両	139 台

■ 市債

目的別	現在高	構成比
一 般 会 計	176 億 8,889 万円	68.1%
下 水 道 事 業 債	82 億 1,535 万円	31.6%
上 水 道 債	8,166 万円	0.3%
合 計	259 億 8,590 万円	100.0%

市民協働型まちづくり事業補助金事業の紹介

市では、市民と行政が協力してまちづくりに取り組む事業を応援しています。今回は、令和8年度に「市民協働型まちづくり事業補助金」を活用し、行われる事業を紹介します。事業への参加やこの補助金の活用などを通じて、皆さんも市と一緒にまちづくりに参加してみませんか。

市民協働課 ☎ (82)4308

1. 団体名 2. 担当課 3. 事業説明

馬のまち 御殿場・午とのふれあい会

1. EFP in 御殿場
2. 長寿福祉課
3. 高齢者を対象に、馬とのふれあいを通じて心身を活性化させ、健康寿命の延伸や介護にかかる負担の軽減を目指します。また、地域資源である馬を活用して新たな交流を生み出し、コミュニティの絆を深めるとともに、「馬のまち・御殿場」のブランド価値向上を図ります。

市民の短歌による富士山賛歌

1. NPO 富士賛会議
2. 社会教育課
3. 短歌学習会や富士山に関する短歌の募集、表彰を通じて、市民に富士山やその文化的な魅力への関心を深めていただき、郷土愛を育むことを目指します。さらに、世界文化遺産である富士山の麓に位置する市の魅力を、日本国内外に広く発信することを目的としています。

ロケ地から始まる御殿場巡り ～市民の推しスポット 100+～

1. (一社) 御殿場青年会議所
2. 観光交流課・魅力発信課
3. 市内の特定の施設だけでなく、市全体をもっと楽しんでもらえる環境づくりを進めます。ロケ地を入口に、地域の魅力や隠れたストーリーを発見してもらい、「もっと御殿場を巡ってみたい!」と思っただけきっかけをつくるために、市民の皆さんと一緒にまちのおすすめスポットを巡りながら、MAPを作成します。事業を通じて、持続可能な観光につながることを目指しています。

「おさんぽパトロール隊」事業

1. 御殿場ラン&ウォークパトロール隊
2. くらしの安全課
3. 普段のウォーキングや犬の散歩、ランニング中に行う「ながら見守り」に参加していただくことで、子どもや高齢者などに見守りの目を広げ、地域全体の防犯力の向上を目指します。また、今年度は高齢者の見守りや認知症サポーター養成講座を通じて、市民がより安心安全なまちづくりに参加できる公益性の高い事業を目指しています。

男女共同参画推進シンポジウム 2026 in 御殿場

1. CIVIC PRIDE GOTEMBA
2. 市民協働課
3. 男女共同参画推進のため、市民の意識改革を目的とした「GOTEMBA UPDATE MEETING」や、男女共同参画社会への理解を深める「シンポジウム」を開催します。事業を通じて、性別や年齢にとらわれず、誰もが自分らしく活躍できる市を目指しています。



アコチル開催！

5月16・17日、富士山樹空の森で、「ACO CHILL CAMP 2026」が開催されました。

両日とも天候に恵まれ、青空の下、豪華アーティストたちが会場全体を盛り上げました。

また、会場内には魅力的なワークショップやブース、キッチンカーが多数出店。来場者は音楽だけでなく、美味しいグルメやユニークな体験なども楽しんでいました。

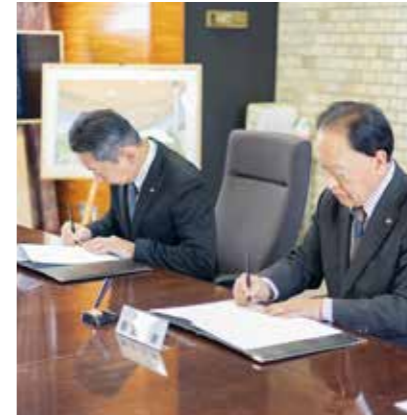

幼年消防クラブ出動！

5月、保育園や子ども園の園児で構成する幼年消防クラブが、消防署を訪問しました。

訓練などを見学した他、救助体験では力を合わせてロープを引き、無事にトンネルの中から隊員を救い出すことが出来ました。



馬と触れ合う1日

5月9日、市馬術・スポーツセンターで「UMA FESTA 2026」が開催されました。

東京2020でも活躍した林伸伍選手^{（んご）}の馬術デモンストレーションの他、御殿場馬車鉄道の展示や乗馬体験などが会場を盛り上げました。



豊作を願って

5月になり、市内では多くの農家が豊作を願い、田植えを行いました。作業する大人のそばには、用水路に棲むエビなどの生き物を観察する子どもたちの姿も見られました。

新緑の季節を迎えた市内らしい穏やかな光景でした。



防犯ニュース

令和7年中の御殿場警察署管内の刑法犯認知件数は603件で、前年から4件減少しました。しかし、窃盗犯罪の認知件数は昨年と同じく397件で、全刑法犯の6割以上を占めています。

自分や家族、地域の皆さんが犯罪の被害に遭わないために出来る防犯対策を確認しましょう。

● 空き巣対策

「少しの時間だから」と油断せず、短時間の外出でも必ず施錠しましょう。また、犯人の侵入の足場に使用されるはしごや台などを窓の外に置いたままにしないようにしましょう。

● 車上ねらい対策

車を離れる時は短時間でも必ず施錠し、車内にバッグや金目の物を置いたままにしないようにしましょう。自転車から離れる時は、カゴの中などに物を置いたままにしないようにしましょう。

くらしの安全課 ☎(82)8400
御殿場警察署 ☎(84)0110
消費生活センター ☎(83)1629

● 自転車盗難被害防止対策

自転車から離れる時は、短時間でも必ず鍵を掛けましょう。補助鍵を付けて、ツーロックを掛けると効果があります。

● 悪質商法被害防止対策

訪問販売などにはインターホンを活用し、直接相手と顔を合わせないようにしましょう。不要な話はずはつきり断りましょう。

● 詐欺被害防止対策

市内で詐欺電話が多発しています！

詐欺被害の多くは犯人からの電話が始まります。そのため、怪しい電話に出ないことが一番の被害防止です。在宅時も留守番電話にする、番号表示サービスを利用するなどして、知らない電話番号には出ないようにしましょう。困った時は、警察などに相談しましょう。



元気になろうつ会と介護予防リーダー養成講座受講者募集

長寿福祉課 ☎(83)1463

● 元気になろうつ会とは？

高齢者の健康の維持・増進や閉じこもり予防を図ることを目的とした、住民主体の通いの場です。各区の公民館やコミュニティ共用施設などに集まって月1〜2回、1時間半程度を動かします。現在、市内28カ所で開催しています。

● 介護予防リーダーとは？

元気になろうつ会を運営し、参加者に体操指導や介護予防のレクリエーションなどを行います。

市では地域の高齢者を地域で支えるまちづくりを目指し、介護予防活動を広めていく介護予防リーダーを養成しています。

現在、100人を超える介護予防リーダーが活躍中です。



● 介護予防リーダー養成講座

日時／7月1日(木)・8日(水)・15日(水)・27日(月)

午後1時30分〜4時30分

会場／ふじざくら交流ホール

内容／講義や体操実技を通して、介護予防に関する知識や技術を学びます。

対象／介護予防リーダーとして活動できる市内在住または通勤している人

募集人数／20人(先着順)

受講料／無料

その他／介護予防リーダー養成講座への参加や元気になろうつ会の運営に応じて富士山Gコインを付与します。



◀元気になろうつ会開催地区一覧

樹木などの適切な管理をお願いします

個人の所有地から道路上に樹木などが張り出していると、歩行者や自動車の通行や視界の妨げになり、交通事故につながります。

管理されていない樹木などが原因で事故が起こった場合、所有者の責任が問われることがあります。伐採・剪定などの適切な管理をお願いします。

● 伐採・剪定が必要な例

- 道路や歩道へ張り出している樹木
- 強風や大雨時の倒木や枝が落下する危険のある樹木
- 道路上に伸び、通行や見通しの妨げになっている雑草や生垣



▲適切に管理されていない例

● 伐採・剪定をする際の目安

道路の安全を確保するため、「車道の上空4.5メートル」及び「歩道の上空2.5メートル」の範囲内が、障害となるものを置いてはならない空間(建築限界)として法律で定められています。

この建築限界を目安に、管理をお願いします。

伐採・剪定をする際の目安

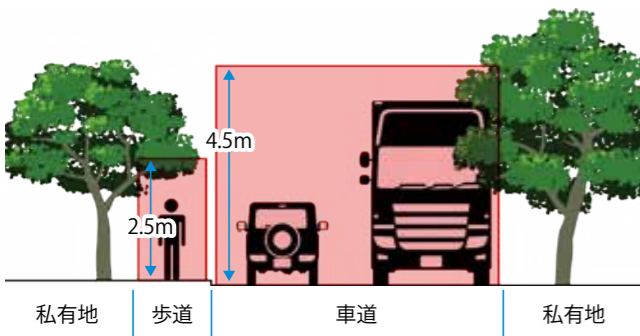

管理維持課 ☎(82)4233

消防まるかじり



119番がつながらない... 知っておきたい「もしも」の備え

消防本部通信指令課 ☎(83)8152

不具合発生時には様々な手段で情報を発信します。

「もしも」の時に備え、上記対応策を知っておきましょう。消防署の一覧は左表の通りです。

- Q** 固定電話や携帯電話の回線に不具合が起きたらどうしたらいいの？
- A** 使用可能な回線のある他の電話機器や公衆電話から119番するか、最寄りの消防署、分署に直接お越しください。
- Q** 消防本部のシステムに不具合が起きたらどうしたらいいの？
- A** 最寄りの消防署、分署に直接お越しください。

署名	所在地	電話番号
御殿場消防署	東田中一丁目 19-1	(82)7150・7151・7152
富士岡分署	中山 473-1	(87)0119
西分署	永塚 916	(88)0119
小山消防署	小山町菅沼 359-2	(76)0119
須走分署	小山町須走 293-1	(75)2001

叙勲受章者紹介
(4月29日発令)

秘書課☎(82)4420

国や公共に対して、顕著な功績や長年の功労を積み、勲章を受章された皆さんを紹介します。

○令和8年春の叙勲

【瑞宝単光章】

防衛業務功労/元防衛技官

- 池田 義徳さん(茱萸沢上)
- 滝口 育男さん(山之尻)
- 伴野 和彦さん(深沢)

○第46回危険業務従事者叙勲

【瑞宝双光章】

防衛功労/上原 尋さん(保土沢)

- 江上 健二さん(大坂)
- 大塚 和弘さん(駒門)
- 高橋 和久さん(茱萸沢上)
- 廣田 義郎さん(北久原)
- 和木 晴彦さん(東田中)

消防功労/田代 佳丸さん(山之尻)

【瑞宝単光章】

防衛功労/嵐田 祐敦さん(御殿場)

- 大森 隆仁さん(大沢)
- 小野 照明さん(東田中)
- 弘田 敏彦さん(中畑南)
- 佐藤 篤永さん(北久原)
- 佐藤 哲朗さん(新橋)
- 重黒木 紀さん(中畑南)
- 手塚 健二さん(萩原)
- 廣田 純也さん(川島田)

夏のプレミアム富士山Gコインが始まります!

商工振興課☎(82)4683

販売額…5,000円

額面…7,000円(40%プレミアム)

※購入は1人1回限りです。

販売期間…6月15日(月)~7月31日(金)

使用期間…6月15日(月)~8月31日(月)

販売場所…エビ・スクエア、サンサンクック神山店、ふじざくら、市内郵便局、セブン銀行ATM

※セブン銀行ATMでは、期間中カードタイプの入金は、プレミアム富士山Gコインのみとなります。

富士山ライナーのダイヤが変わりました

まちづくり推進課☎(82)4216

御殿場駅と新松田駅を結ぶ「富士山ライナー」は、令和7年6月の運行開始以降、利用状況やご意見などを踏まえながら実証運行を行っています。

運行の見直しとして、6月から夜便の運行を終了し、①朝便・②夕方便の2便で運行しています。通勤・通学だけでなく、買い物や観光の移動手段として、ぜひご利用ください。

■新ダイヤ

①	②
御殿場駅 6:50【発】	17:40【着】
↓	↑
東名足柄 7:00【発】	17:20【発】
↓	↑
新松田駅 7:30【着】	16:55【発】

※道路事情により到着時間が前後する場合があります。

▶詳しくは市HP(二次元コード)をご覧ください。



農業者物価高騰重点対策支援事業補助金申請まもなく終了

農政課☎(82)4661

各農家の経済的負担を軽減するため、令和7年の農業生産に要した経費に対して一部を助成します。

なお、本事業は国の「物価高騰対応重点支援地方創生臨時交付金」を活用しています。

- 対 市内で農業・畜産業・加工業を営む、次の条件をすべて満たす人(個人・法人問いません)
 - ・令和7年分の所得申告を行い、販売金額が1万円以上あること
 - ・市に納税をしていること
 - ・市内に住所、または事業所(支店・作業場など)があること

【対象となる例】

- ・米、野菜、茶などの生産農家
- ・牛、豚、鶏などの畜産農家
- ・農産物加工、直売に取り組む人
- ・農業共同利用施設(ライスセンター、カントリーエレベーターなど)

対象経費/令和7年分の所得税青色・白色申告書及び決算書などに記載された肥料費、飼料費、諸材料費、動力光熱費の合計金額

補助率/10~20%

補助限度額/1~50万円

申 6月30日(火)までに直接、農政課へ

御殿場ふるさと工房
こんにやくの手づくり体験教室

農政課☎(82)4661

御殿場産のこんにやく芋で作るこんにやくの手づくり体験です。

体験で作ったこんにやくは、持ち帰ることが出来ます。

日 7月12日(日)

午後1時から2時間程度

会 御殿場ふるさと工房

数 5組(抽選)

(1組3人合計15人まで)

料 1組1,000円

申 6月8日(月)から19日(金)までに直接、または電話で、農政課へ

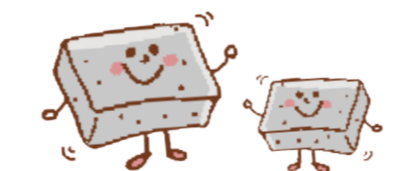

生涯学習推進に係る奨励金を交付します

社会教育課☎(82)0339

生涯学習の推進を図るため、学校や企業、地域などで活動している事業に対して奨励金を交付します。

対 年間6日以上活動している団体が行う地域づくり活動、生涯学習活動(講座の開催など)事業 ※他の補助金などの対象事業は除く

数 3件程度(予算に達し次第終了)

額 上限3万円(総事業費の3分の2以内)

申 7月31日(金)までに直接、社会教育課へ

新図書館「ほんてらす」
開館記念講演会(無料)

図書館(社会教育課)☎(82)0391

新たな市の拠点となる「ほんてらす」の開館及び、図書館ボランティアの会設立30周年を記念し、講演会を開催します。

日 8月9日(日) 午後1時~

会 市民会館大ホール

対 市内在住または通勤・通学している人

内 テレビ番組などで人気の齋藤孝氏による「思いを伝える言葉のチカラ」をテーマにした講演

数 500人程度(募集人数を超える場合は抽選)

申 6月30日(火)までに、申込フォーム(二次元コード)へ



講師/齋藤 孝氏(明治大学文学部教授) 写真提供/草思社

「青少年のための科学の祭典」に出展しませんか

社会教育課☎(82)0339

11月15日(日)に市民会館で開催される「第13回青少年のための科学の祭典富士山大会in御殿場」への出展者を募集します。

内 青少年に向けた科学、技術、工学、数学系の実験・観察・工作などのブース出展

対 学校、企業、団体など

数 15組程度

申 7月15日(火)までに直接またはメール☎shakyo@city.gotemba.lg.jpで、社会教育課へ

▶詳しくは市HP(二次元コード)をご覧ください。



自衛官募集相談員の委嘱

自衛隊静岡地方協力本部
沼津地域事務所☎055(916)0605

自衛官募集についての支援活動を行う、自衛官募集相談員の委嘱を市長、自衛隊静岡地方協力本部部長の連名で行いました。任期は、令和8年度から9年度までとなります。

○和田 篤夫さん(中畑西)

○三改木 英夫さん(大沢)

○富田 重人さん(二の岡)

○中島 宏明さん(永塚)

○勝又 正人さん(大坂)



不発弾事故を防ぐために

富士学校☎(75)2311(平日…内線2291、土・日曜日及び祝日…内線2302)
御殿場警察署☎(84)0110

不発弾事故を防ぐ3力条

①「入らない!」…演習場内では、射撃訓練や爆破訓練を行っているため、大変危険です。一般の人の演習場内への立ち入りは、禁止されています。

②「触らない!」…不発弾などを発見した場合は、非常に危険ですので絶対に触らないでください。

③「まず連絡!」…演習場内で不発弾らしきものを発見した場合は、速やかに富士学校へ連絡してください。なお、演習場外で発見した場合は、最寄りの警察署に連絡してください。



知って、学んで 消費生活 豆知識

定期購入トラブル 購入前には解約方法もよく確認!!

【事例】
SNSの動画を見てサブスを注文したら定期購入だった。2回目から解約しようと電話をしたらSNSやメールで解約の手続きをするようガイダンスが流れるだけだった。SNSやメールで何度も解約の申し出をしたが、解約出来ない。解約したい。

【解説】
定期購入の場合、解約方法が電話だけの場合やアプリでの手続きを指定される場合があります。購入する際は、解約条件や方法、事業者の連絡先、定期購入かどうかを確認しましょう。

【消費者へのアドバイス】
ネット通販にはクーリング・オフ制度はありません。事業者の規約に従うことになるので返品や解約の条件をよく確認しましょう。スマホなどの操作に自信がない人は、事業者が指定する方法を自力で出来るか事前に確かめましょう。解約などの期日までに事業者に連絡がつかない場合は、電話やメールの発信履歴などを連絡した証拠を残し、解約を申し出ようとしたことを証明できるようにしましょう。

困った時は、市消費生活センターに相談してください。

問い合わせ先
消費生活センター（くらしの安全課内）
☎(83)1629 FAX(82)4333

市民伝言板 掲載する内容を募集しています。掲載希望号の発行1カ月前までにご連絡ください。 魅力発信課 ☎(82)4127

御殿場ヒメボタルの会写真展	二の岡神社とその周辺に生息している準絶滅危惧種の希少なヒメボタルの写真24点(公募から)を展示します。写真を通して御殿場ヒメボタルの世界をぜひご堪能下さい。 日時/6月17日(水)9:00~30日(火)17:00 ※22日(月)・29日(月)は休館 会場/けやきかん市民ギャラリー 入場料/無料 ※隣接の富士山御殿場パーキングをご利用下さい(サービス券有り)。 問 けやきかん ☎(70)3776
講演会 「古典落語にみる親子の絆」 落語二席「真田小僧」「子別れ」	日時/6月27日(土) 10:20~11:50 ※総会終了後、入場をご案内します。 会場/ふじざくら交流ホール 講師/落語協会二つ目 入船亭扇兆さん 入場料/無料 ※全席自由・事前申込不要 後援/市教育委員会 問 明るい社会づくり運動御殿場地区協議会 香取 ☎090(9029)8397
THE カルテット 懐かしの昭和歌謡コンサート	日時/7月2日(木) 14:00~(13:30開場) 会場/市民会館小ホール 入場料/有り ※全席指定・チケット発売中 問 市民会館 ☎(83)8000
不動産無料相談会	日時/7月8日(水) 13:30~16:00 会場/プラサヴェルデ402会議室(沼津市大手町) 定員/20人(先着順) 問・問 6月11日(木)10:00から(公社)全日本不動産協会静岡県本部 ☎054(285)1208 へ
陶芸・織物・紙漉き公開講座	内容/陶芸・織物・紙漉き 日時/7月25日(土) 13:00~16:00 会場/さくら学園 受講料/有り 募集人数/定員8人(先着順) 問・問 さくら学園 ☎(89)0789 へ
第46回富士山・青少年 国際交流キャンプ	日時/8月4日(火)~8日(土) 4泊5日 会場/県立朝霧野外活動センター(富士宮市) 定員/50人(日本人40人、外国人10人) 対象/小学3年生~中学3年生 参加料/有り 問・問 7月13日(月)までに(公財)国際青少年研修協会 ☎03(6825)3130 または申込フォーム(二次元コード) へ

ペット自慢

豆福
ジャンガリアン
ハムスター
男の子

もち
文鳥
男の子

ちび
サバトラ
女の子

ルーシー
スコティッシュ
フォールド
女の子

掲載するペットを募集しています。大切な家族の一員を、広報でごんばに掲載しませんか?

申 申込フォーム(二次元コード)へ
問 魅力発信課 ☎(82)4127



御殿場こだわり推奨品

富士山麓の恵まれた環境で作られた「御殿場こだわり推奨品」を紹介します。

石川商店
明治41年、御殿場駅前通り(当時は東海道線)に、陸軍御用達商人として石川精肉店は創業しました。ハム作りをはじめたのは昭和初期。当時はハムを見たこともない日本人が多かった中で、御殿場に住む外国人達のためにハム作りが始められました。いくつかのラインナップの中から、ロースハムをこだわり推奨品として認定していただいています。伝統的な手締め法で豚ロース肉を巻き、薪で火を起こした五右衛門風呂でボイルしてから一晩燻製に掛ける。そんな昔ながらの製法を今なお守り続けています。程よい塩味のきいた味は、保存もよくどんなお料理にも最適です。

ロースハム



MUSBELL

うちの子も結婚できました!

独身のお子様の結婚相談

お気軽にご連絡ください

結婚相談所ムスベル三島 ☎0120-138-026

マルニマークCMS取得ムスベル株式会社 三島市西本町11-5 TOKENビル2階 営業時間:10時~19時 休休日:第2・第4水曜日

人と自然にやさしい 環境企業を目指して

- 浄化槽清掃・保守点検
- 粗大ごみ収集
- タイヤ収集処分

高森商事(株)

■本社 静岡御殿場市電498-2 TEL 0550-82-1911
■タイヤカット工場(神塚南企業団地内) 静岡御殿場市場3-18 TEL 0550-80-3888

おうちで髪を切れます

- ・車椅子やベッドから降りられない
- ・長い待ち時間に耐えられない
- ・病気や怪我で歩けない
- ・車/免許がなくて外出が難しい

ヘアカット ¥3000 土日歓迎

のっぽさんの 出前ヘアサロン

お電話一本で伺います! ☎090-2583-8769



ごてんば電子図書館

電子図書館

開館中



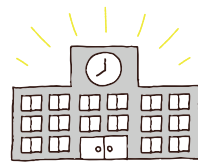

市内の小・中学校で行われた行事や取り組みを紹介します。

御殿場中

～防災意識を高める2日間～ 中学校で宿泊学習を実施



▲ 避難所運営ゲームの感想を発表する生徒たち



5月13・14日、2年生の宿泊学習が行われました。

生徒たちは、体育館を使用して実際に避難所の開設や段ボールベッドの設置、避難所運営ゲーム（実働 HUG）などに取り組み、防災への意識を高めました。

避難所運営ゲームを体験した生徒は、「避難所の運営は難しかったけど、協力することの大切さを学べた」と話してくれました。

また、自衛隊による夕食作りや入浴支援など、避難所の生活を体験し、災害発生に備えて実践的に学びました。



▲ 自衛隊が作った豚汁うどん



▲ アルファ米



我が家のアイドル



ふうた 楓大ちゃん（0歳10カ月）



ゆづき 結月ちゃん（0歳10カ月）



さなちゃん（1歳6カ月）