令和八年三月作成

御殿場小山 広域都市計画図（1）

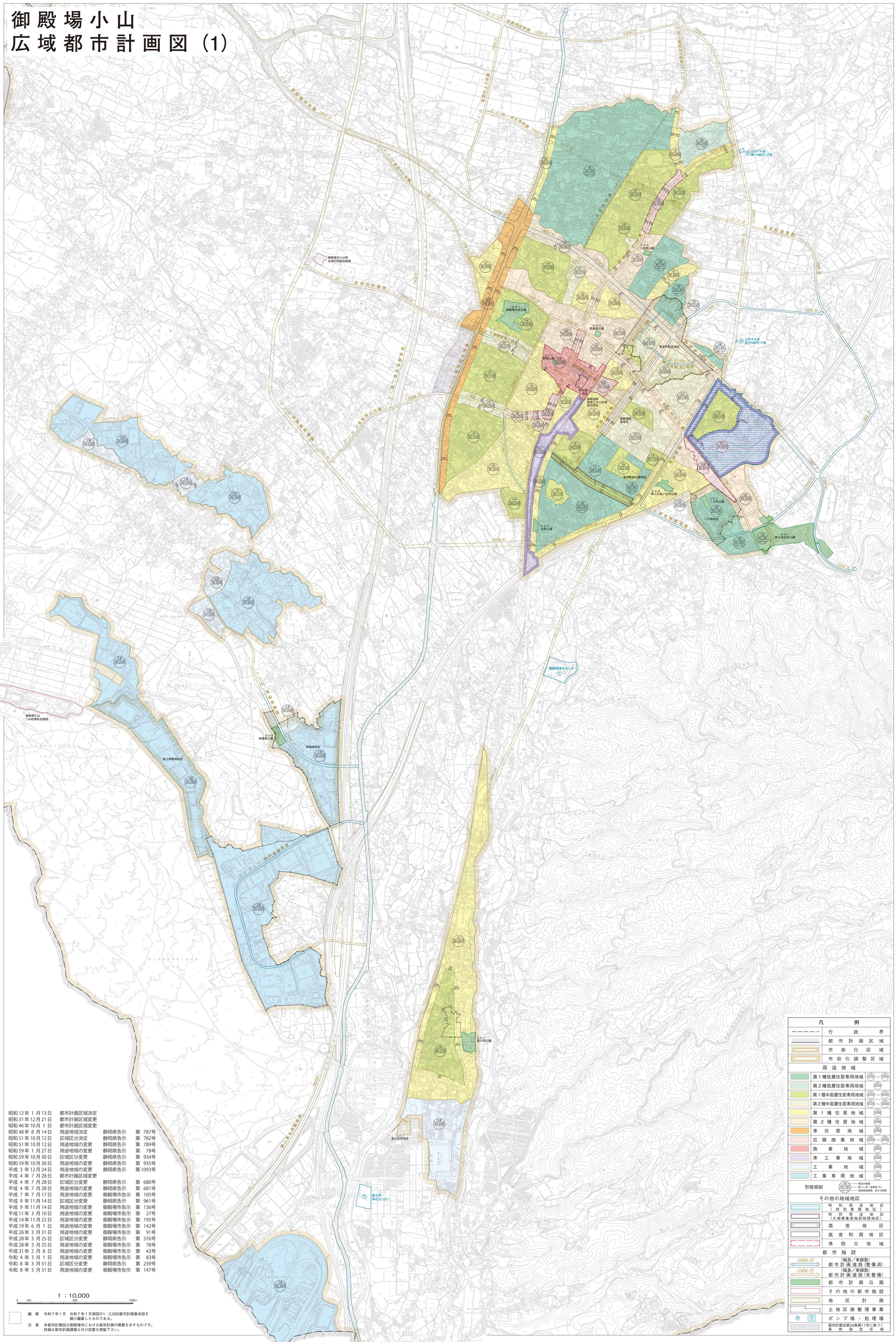

昭和12年 1 月13日	都市計画区域決定		
昭和31年12月21日	都市計画区域変更		
昭和46年10月 1 日	都市計画区域変更		
昭和48年 8 月14日	用途地域決定	静岡県告示	第 787号
昭和51年10月12日	区域区分決定	静岡県告示	第 782号
昭和51年10月12日	用途地域の変更	静岡県告示	第 789号
昭和59年 1 月27日	用途地域の変更	静岡県告示	第 78号
昭和59年10月30日	区域区分変更	静岡県告示	第 934号
昭和59年10月30日	用途地域の変更	静岡県告示	第 935号
平成 3 年12月24日	用途地域の変更	静岡県告示	第1093号
平成 4 年 7 月28日	都市計画区域変更		
平成 4 年 7 月28日	区域区分変更	静岡県告示	第 680号
平成 4 年 7 月28日	用途地域の変更	静岡県告示	第 681号
平成 7 年 7 月17日	用途地域の変更	御殿場市告示	第 105号
平成 9 年11月14日	区域区分変更	静岡県告示	第 961号
平成 9 年11月14日	用途地域の変更	御殿場市告示	第 136号
平成11年 3 月10日	用途地域の変更	御殿場市告示	第 27号
平成14年11月22日	用途地域の変更	御殿場市告示	第 195号
平成19年 6 月 1 日	用途地域の変更	御殿場市告示	第 142号
平成26年 3 月31日	用途地域の変更	御殿場市告示	第 91号
平成28年 3 月25日	区域区分変更	静岡県告示	第 376号
平成28年 3 月25日	用途地域の変更	御殿場市告示	第 78号
平成31年 2 月 8 日	用途地域の変更	御殿場市告示	第 43号
令和 4 年 3 月 1 日	用途地域の変更	御殿場市告示	第 83号
令和 8 年 3 月31日	区域区分変更	静岡県告示	第 239号
令和 8 年 3 月31日	用途地域の変更	御殿場市告示	第 147号

1 ：10,000

0　100　500　1000m

編　纂　令和７年１月　令和７年１月測図の１：2,500都市計画基本図を縮小編纂したものである。

注　意　本都市計画図は御殿場市における都市計画の概要を示すものです。詳細は都市計画課備え付け図書を御覧下さい。

凡　例

	行政界
	都市計画区域
	市街化区域
	市街化調整区域
用途地域	
	第１種低層住居専用地域
	第２種低層住居専用地域
	第１種中高層住居専用地域
	第２種中高層住居専用地域
	第１種住居地域
	第２種住居地域
	準住居地域
	近隣商業地域
	商業地域
	準工業地域
	工業地域
	工業専用地域
形態規制	1種 40 80 10m/15m 用途の種類 建ぺい率（容積率(%)） 最低敷地面積　高さの限度
その他の地域地区	
	特別用途地区（特別業務地区）
	特別用途地区（大規模集客施設制限地区）
	高度地区
	高度利用地区
	準防火地域
都市施設	
(16M/2)	（幅員／車線数）都市計画道路（整備済）
(16M/2)	（幅員／車線数）都市計画道路（未整備）
	都市計画公園
	その他の都市施設
	地区計画
	土地区画整理事業
Ⓟ Ⓣ	ポンプ場・処理場
	都市計画法第34条第11号に基づく条例指定区域

記　号

△	三角点
⊞	水準点
⊗	電子基準点
・	標石を有しない標高点
◎	図化機測定標高点
	建物
	無壁舎
	堅ろう建物
	堅ろう無壁舎
	真幅道路
	軽車道
	庭園路
	徒歩道
	建設中の道路
	歩道・分離帯
	道路の雪覆い等
	竝木・歩道橋
	普通鉄道
	路面鉄道
	特殊軌道
	索道
	トンネル
	道路・鉄道の高架部
	停留所
	プラットホーム
	地下鉄入口
	輸送管（地上）
	送電線
	都府県界
	郡・市及郡内の区界
	町・村及郡内の区界
	大字・町・丁目界
	へい
	柵
	人工斜面
	土堤等
神	神社
卍	寺院
†	キリスト教会
文	学校
病	病院
官	官庁・官署
X	税務署
Y	消防署
郵	郵便局
工	工場
食	食料品製造所
火	火薬庫
揚	揚排水ポンプ場
市村役場	市村役場の位置
裁	裁判所
検	検察庁
税	税務署
森	森林管理署
公民館	公民館・公会堂
老	老人ホーム
職	職業安定所
保	保健所
協	協同組合
幼稚園	幼稚園・保育園
ガソリンスタンド	ガソリンスタンド
	屋門
	鳥居
	高塔
	石碑
	とうろう
	墓
	記念碑
	自然災害伝承碑
	立像・群像
	独立樹
	竝木
	煙突
	煙突
	電柱
	風向灯
	風標
	灯台・灯標
	坑口・洞口
	温泉・鉱泉
	材料置場
	園直
	太陽光発電設備
	植生
	水田
	畑
	桑畑
	茶園
	果樹園
	芝地
	その他の樹木
	広葉樹林
	針葉樹林
	竹林
	荒地
	やし・ヤシ科の樹
	道路
	徒道
	用水路
	大小
	水制
	水門
	敷石
	斜坡
	大小
	被覆
	渡
	舟
	滝
	流水方向
	湖・池

御殿場市