令和七年三月作成

御殿場小山広域都市計画図（1）

御殿場小山広域都市計画下水道の変更
御殿場市公共下水道（御殿場処理区）（御殿場市決定）＜雨水＞

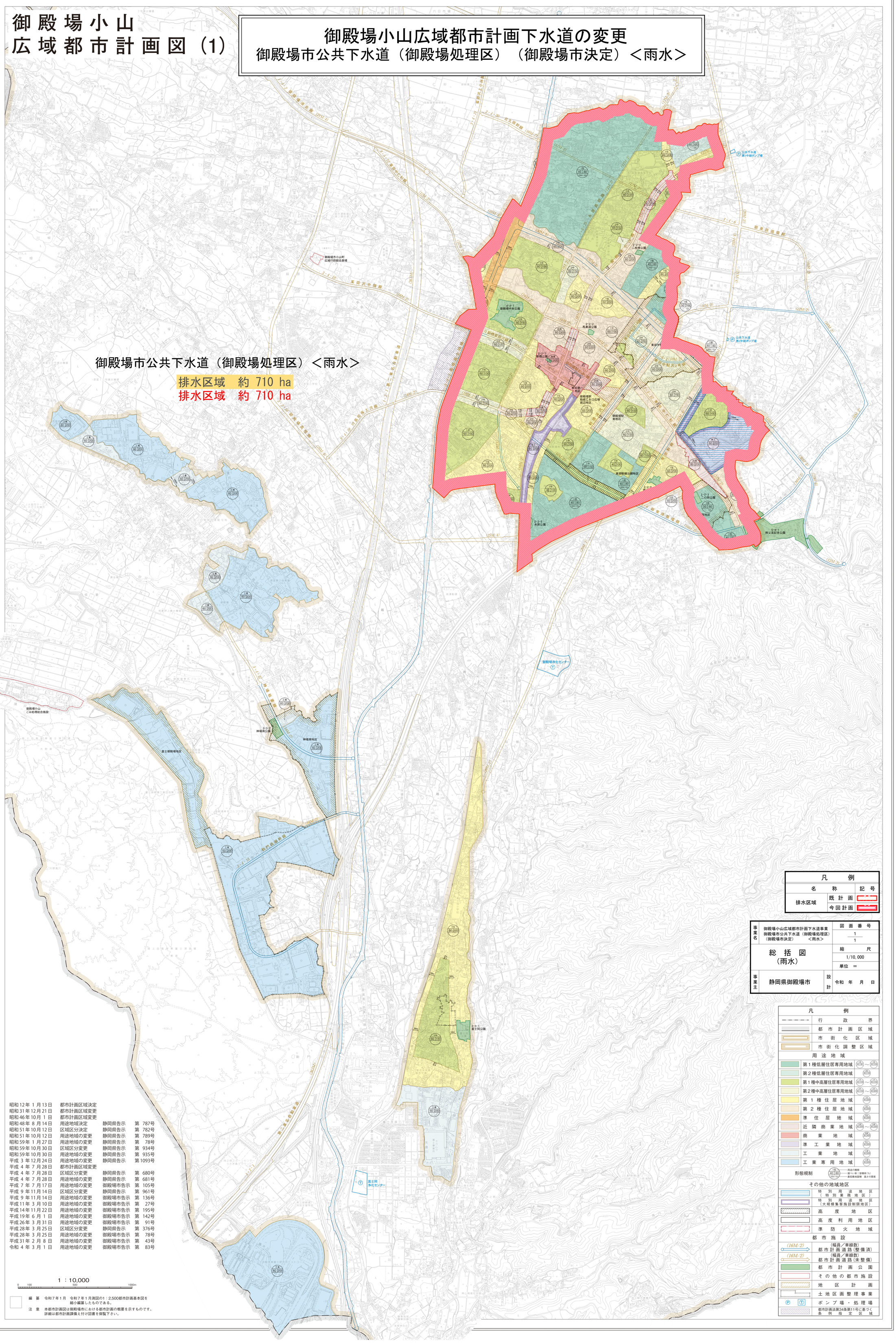

凡　例		
名　称		記　号
排水区域	既 計 画	
	今 回 計 画	

事業名	御殿場小山広域都市計画下水道事業 御殿場市公共下水道（御殿場処理区） （御殿場市決定）　＜雨水＞	図面番号	1/1
総括図（雨水）		縮尺	1/10,000
		単位	＝
事業主	静岡県御殿場市	設計	令和　年　月　日

凡　例	
	行政界
	都市計画区域
	市街化区域
	市街化調整区域
用途地域	
	第１種低層住居専用地域
	第２種低層住居専用地域
	第１種中高層住居専用地域
	第２種中高層住居専用地域
	第１種住居地域
	第２種住居地域
	準住居地域
	近隣商業地域
	商業地域
	準工業地域
	工業地域
	工業専用地域
形態規制	1住 40 80 300 ft — 用途の種類／建ぺい率（%）／容積率（%）／最低敷地面積　高さの限度
その他の地域地区	
	特別用途地区（特別業務地区）
	特別用途地区（大規模集客施設制限地区）
	高度地区
	高度利用地区
	準防火地域
都市施設	
(16M/2)	（幅員／車線数）都市計画道路（整備済）
(16M/2)	（幅員／車線数）都市計画道路（未整備）
	都市計画公園
	その他の都市施設
	地区計画
	土地区画整理事業
Ⓟ Ⓣ	ポンプ場・処理場
	都市計画法第34条第11号に基づく条例指定区域

昭和12年 1月13日	都市計画区域決定
昭和31年12月21日	都市計画区域変更
昭和46年10月 1日	都市計画区域変更
昭和48年 8月14日	用途地域決定　静岡県告示　第 787号
昭和51年10月12日	区域区分決定　静岡県告示　第 782号
昭和51年10月12日	用途地域の変更　静岡県告示　第 789号
昭和59年 1月27日	用途地域の変更　静岡県告示　第 78号
昭和59年10月30日	区域区分変更　静岡県告示　第 934号
昭和59年10月30日	用途地域の変更　静岡県告示　第 935号
平成 3年12月24日	用途地域の変更　静岡県告示　第1093号
平成 4年 7月28日	都市計画区域変更
平成 4年 7月28日	区域区分変更　静岡県告示　第 680号
平成 4年 7月28日	用途地域の変更　静岡県告示　第 681号
平成 7年 7月17日	用途地域の変更　御殿場市告示　第 105号
平成 9年11月14日	区域区分変更　静岡県告示　第 961号
平成 9年11月14日	用途地域の変更　御殿場市告示　第 136号
平成11年 3月10日	用途地域の変更　御殿場市告示　第 27号
平成14年11月22日	用途地域の変更　御殿場市告示　第 195号
平成19年 6月 1日	用途地域の変更　御殿場市告示　第 142号
平成26年 3月31日	用途地域の変更　御殿場市告示　第 91号
平成28年 3月25日	区域区分変更　静岡県告示　第 376号
平成28年 3月25日	用途地域の変更　御殿場市告示　第 78号
平成31年 2月 8日	用途地域の変更　御殿場市告示　第 43号
令和 4年 3月 1日	用途地域の変更　御殿場市告示　第 83号

1：10,000

0　100　500　1000m

編　纂　令和７年１月　令和７年１月測図の1：2,500都市計画基本図を縮小編纂したものである。

注　意　本都市計画図は御殿場市における都市計画の概要を示すものです。詳細は都市計画課備え付け図書を御覧下さい。

御殿場市