

御殿場市統計書

平成30年度版

 御殿場市

は し が き

平成30年度版御殿場市統計書を刊行いたします。

この統計書は、本市の人口、経済、社会及び文化などの各分野にわたり基本的な統計資料を総合的に収録し、市勢の現状及びその推移を明らかにしたものです。本書が、各種計画立案や学術研究などにおいて、皆様に広く活用いただければ幸いです。

編集に当たっては、資料の選定、内容の改善等に努めており、今後も皆様の御指導を仰ぎ、更に内容の充実を図りたいと考えております。

終わりに、本書の編さんに当たり、貴重な資料の提供と協力をいただきました関係各位に対しまして厚くお礼申し上げますとともに、今後ともなお一層の御支援、御協力をお願い申し上げます。

平成 31 年 3 月

御殿場市長 若 林 洋 平

凡 例

- 1 本書は御殿場市の市勢に関する統計資料を収録しました。
- 2 資料の収録年は、原則として平成25年から平成29年ですが、一部平成30年が含まれ、資料の有無、その他の理由により適宜伸縮しました。
- 3 統計表中、年とあるものは暦年(1月～12月)を、年度とあるのは会計年度(4月～翌年3月)の1年間を示しています。
- 4 表中説明を要する事項及び資料の出所については、各表の右下部に示しました。
- 5 数字の単位は、各表とも右上または表題内に掲げました。
- 6 数字の単位未満は原則として四捨五入したため、総数とその内訳の計が一致しない場合があります。
- 7 統計表中の符号の用法は次のとおりです。
 - 「0」 ……表示単位未満
 - 「-」 ……該当数字なし
 - 「…」 ……不詳
 - 「X」 ……公表を差し控えたもの
 - 「△」 ……減少
- 8 本書に収録した資料について、更に詳細な数値が必要な場合、あるいは疑義のある場合には、情報政策課または各表に付してある資料提供先にご照会ください。

総目次

1.	土地・気象	1
2.	人口	7
3.	経済	22
4.	農林業	26
5.	工業	37
6.	商業	44
7.	観光	49
8.	建設・住宅	53
9.	運輸・通信	58
10.	ガス・上下水道	65
11.	市民所得	68
12.	市民生活	69
13.	保健衛生	71
14.	社会保障・労働	74
15.	教育・文化	83
16.	公安・消防	97
17.	行財政	104

目次

01 土地・気象

1. 市域の変遷	1
2. 位置・面積	1
3. 土地の地目別面積及び評価額	2
4. 農地転用状況	3
5. 土地利用対策委員会審議状況	4
6. 気象概況	5
7. 気象の累年極値	6

02 人口

1. 人口・世帯数	7
2. 世帯の種類	7
3. 年齢3区分人口	8
4. 地区別人口	8
5. 地区別世帯数	9
6. 人口集中地区	9
7. 人口集中地区地図	10
8. 労働力状態	11
9. 年齢(各歳)別人口	12
10. 住民登録人口及び世帯数の推移	13
11. 年齢(5歳階級)別人口	14
12. 産業別人口	15
13. 自然動態	16
14. 社会動態	16
15. 住民登録人口	17
16. 行政区別世帯数及び人口	18
17. 月別住民登録人口	20
18. 大字別住民登録人口	21

03 経済

1. 産業大分類別事業所数及び従業者数	22
2. 産業大分類別売上高、付加価値額	23
3. 産業(大分類)、単独・本所・支所(3区分)別民営事	

業所数、事業従事者数及び付加価値額	24
-------------------	----

04 農林業

1. 農家戸数	26
2. 経営耕地規模別農家数	27
3. 農家(販売農家)の状況	27
4. 販売農家世帯員の農業従事日数	28
5. 販売農家世帯員の就業状況(15歳以上)	28
6. 年齢別販売農家世帯員数	28
7. 家畜飼養農家数と頭羽数	29
8. 農用機械所有状況	29
9. 米麦作付面積と収穫量	29
10. 水田転用状況	30
11. 経営耕地	31
12. 林野の状況	35
13. 農業共済加入及び被害状況	35
14. 鳥獣飼養許可状況	36

05 工業

1. 事業所数等	38
2. 業種別事業所数(全事業所)	38
3. 従業者規模別事業所数(全事業所)	39
4. 業種別従業者数(全事業所)	39
5. 従業者規模別従業者数(全事業所)	40
6. 業種別製造品出荷額等(従業者4人以上の事業所)	40
7. 従業者規模別製造品出荷額等(従業者4人以上の事業所)	41
8. 地域別事業所数等(従業者4人以上の事業所)	41
9. 従業者数・給与・原材料・製造品出荷額等	42

06 商業

1. 卸売・小売業別事業所数等	45
2. 業種別事業所数	45

3. 業種別事業者数	46
4. 業種別年間商品販売額	46
5. 産業小分類別事業所状況	47

07 観光

1. 温泉会館利用状況	49
2. 宿泊施設利用状況	49
3. 富士山御殿場口登山者数	50
4. 市内観光施設	50
5. 乙女森林公園キャンプ場利用状況	50
6. 富士山交流センター利用状況	51
7. 娯楽施設利用状況	51
8. たくみの郷利用状況	52

08 建設・住宅

1. 道路延長	53
2. 道路の状況	53
3. 橋りょうの状況	53
4. 市道等工事の状況	54
5. 建築確認申請状況	54
6. 着工新設住宅状況	55
7. 市営住宅保有状況	55
8. 木造家屋の用途別状況	55
9. 非木造家屋の用途別状況	56
10. 住居の状況	57

09 運輸・通信

1. JR 東海御殿場駅・富士岡駅の利用状況	58
2. 小田急ロマンスカー「ふじさん」号の利用状況	58
3. 東名高速バスの利用状況	59
4. 路線バスの利用状況	60
5. 郵便施設の状況	60
6. 自動車保有状況	61
7. 主要道路交通量	62

10 ガス・上下水道

1. 都市ガスの供給状況	65
--------------------	----

2. 配水量	65
3. 給水戸数及び給水量	66
4. 月別使用水量	67
5. 公共下水道整備状況	67

11 市民所得

1. 総生産・経済成長率・一人あたり所得	68
----------------------------	----

12 市民生活

1. 公害苦情発生件数	69
2. 市民相談利用状況	69
3. 交通災害共済加入状況	69
4. 交通災害共済給付状況	70
5. 斎場利用状況	70

13 保健衛生

1. 医療施設等の状況	71
2. 死亡原因別死亡者数	71
3. 予防接種実施状況	72
4. 感染症発生状況	72
5. 塵芥処理状況	73
6. し尿受入量	73
7. 救急医療センター利用状況	73

14 社会保障・労働

1. 生活保護の状況	74
2. 保育所の状況	74
3. 保育所の園児数等	75
4. 小規模保育事業の園児数	75
5. 国民健康保険の取扱状況	76
6. 国民年金の被保険者数	77
7. 国民健康保険の1件当たりの療育給付費費用額	77
8. 市民交流センター利用状況	77
9. 高齢者人口の推移	78
10. 介護保険事業	79
11. 一般職業紹介状況	80
12. 雇用保険給付状況	81

13. 内職相談件数.....	81
14. 共同募金実績額.....	82
15. 日赤社員社資収納状況.....	82
16. 身体障害者手帳の所持状況.....	82

15 教育・文化

1. 学校の状況.....	83
2. 幼稚園の施設状況.....	84
3. 小学校の施設状況.....	84
4. 中学校の施設状況.....	84
5. 高等学校の施設状況.....	84
6. 幼稚園の園児数等.....	85
7. 小学校の児童数等.....	86
8. 小学生の体格.....	88
9. 中学校の生徒数等.....	88
10. 中学生の体格.....	89
11. 中学校卒業後の状況.....	89
12. 高等学校の生徒数等.....	90
13. 高等学校卒業後の状況.....	90
14. 市立図書館利用状況.....	91
15. 市立図書館蔵書数.....	92
16. 市民会館利用者数.....	92
17. 都市公園施設の利用状況.....	93
18. 秩父宮記念公園施設の利用状況.....	93
19. 馬術・スポーツセンター施設の利用状況.....	93
20. 東山旧岸邸の利用状況.....	93
21. 御殿場市体育館の利用状況.....	94
22. 市運動場等の利用状況.....	94
23. 陸上競技場の利用状況.....	94
24. 中央テニスコートの利用状況.....	95
25. 国立中央青少年交流の家利用状況.....	95

16 公安・消防

1. 交通事故の推移.....	97
2. 月別事故内訳.....	97
3. 所管区別交通事故(人身)発生状況.....	97
4. 路線別交通事故発生状況.....	98
5. 第一当事者運転経験年数.....	98
6. 刑法犯罪状況.....	98

7. 罪種別刑法犯罪件数.....	99
8. 救急概況.....	99
9. 救急事故出動状況.....	100
10. 火災予防条例等による届出件数.....	100
11. 消防団員数.....	101
12. 火災発生状況.....	101
13. 出火原因別火災発生状況.....	102
14. 月別、火災別損害額内訳.....	102
15. 消防車両配置状況.....	103

17 行財政

1. 市税負担額.....	105
2. 歳入の状況.....	105
3. 特別会計決算額.....	106
4. 一般会計歳入決算額.....	107
5. 一般会計目的別歳出決算額.....	107
6. 一般会計性質別歳出決算額.....	108
7. 公有財産.....	108
8. 市債の状況・会計別現債額.....	108
9. 目的別現債額.....	109
10. 市税決算額.....	109
11. 財政指標.....	109
12. 選挙投票状況.....	110
13. 投票区別登録者数.....	115
14. 歴代議長・副議長.....	116
15. 歴代市長.....	118
16. 歴代副市長.....	118
17. 歴代収入役.....	119
18. 歴代教育長.....	119
19. 市議会の状況.....	120
20. 御殿場市表彰の状況.....	120
21. 自治会組織の状況.....	121
22. 市職員数の推移.....	122
23. 御殿場市・小山町広域行政組合 職員数の推移	122
24. 御殿場市・小山町広域行政組合 組織図.....	123
25. 御殿場市行政機構図.....	124

01 土地・気象

本市は静岡県の東部に位置し、富士と箱根の弓上の裾合いに形成された高原のまちです。この地は分水界で、南斜面は黄瀬川に沿い、北斜面は鮎沢川流域の一角です。市域は、東が箱根外輪山の頂、西は富士山頂に達し、南は裾野市、北は小山町を境としています。面積は194.90 km²で、集落地・山岳地・演習地がおおむね3分の1ずつとなっています。気候は高原のため、夏が涼しいことも特徴として挙げられます。

1. 市域の変遷

編入年月日	編入地域	編入後の面積 (km ²)	人口 (人)	人口密度 (人/km ²)
昭和30年2月11日	御殿場町・富士岡村・原里村・玉穂村・印野村を廃し、市制を施工	185.39	36,197	195
昭和31年1月1日	駿東郡高根村を編入	194.02	40,638	209
昭和32年9月1日	駿東郡小山町大字古沢を編入	198.59	41,501	208
※現在の様子 (平成29年度末)	※面積は、国土交通省国土地理院「平成26年全国都道府県市区町村別面積調」による。	194.9	88,494	454

※1 人口は各年3月31日現在

※2 平成24年7月9日施工の「住民基本台帳法の一部を改正する法律」に伴い、平成24年7月から住民基本台帳人口は日本人に外国人を加えた数値（表記）にしています。（平成24年6月以前は日本人のみ）

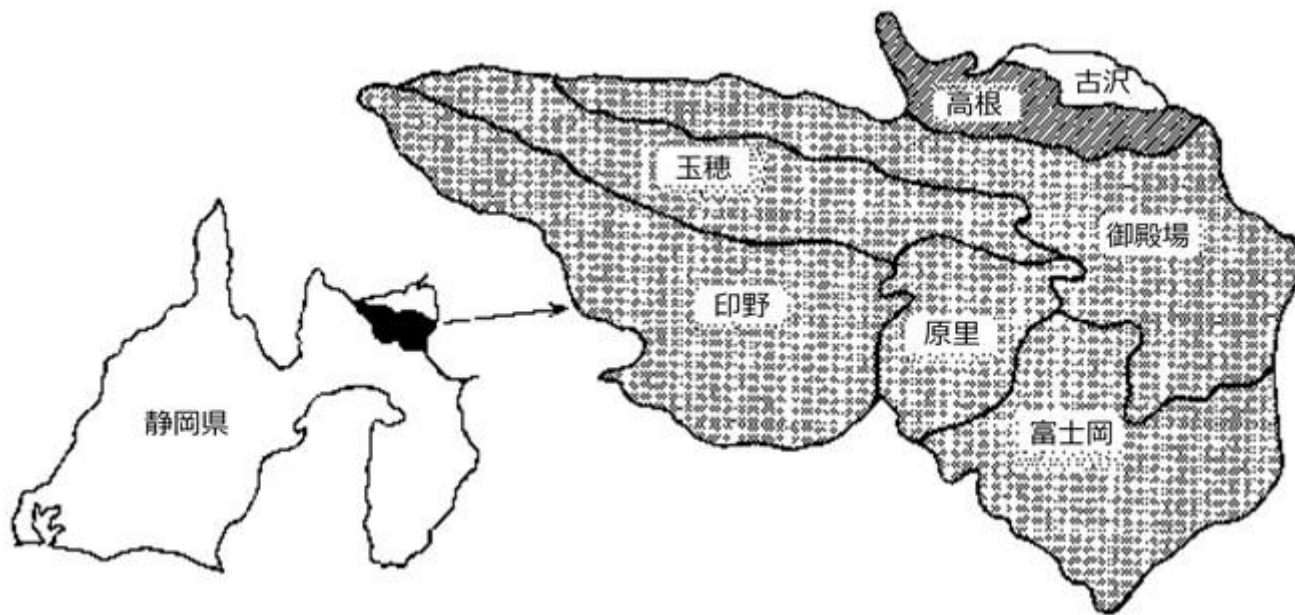

2. 位置・面積

総面積 (km ²)	距離(km)		位置						
	東西	南北	東経	北緯	海拔(m)	極東	極西	極南	極北
194.90	24.00	16.00	138°56'06"	35°18'31"	459.8	深沢	中畑・印野	神山	上柴怒田

※東経、海拔は市役所の位置です。

3. 土地の地目別面積及び評価額

面 積		(単位：a)				
区分		平成26年	27	28	29	30
総数	評価地積	922,996	920,998	916,236	913,932	912,129
	非課税地積	1,025,504	1,028,002	1,032,764	1,035,067	1,037,981
宅地	評価地積	162,733	163,124	163,511	164,085	165,323
	非課税地積	15,231	15,344	15,580	15,660	15,746
市街化田	評価地積	5,004	4,753	4,671	4,518	4,179
	非課税地積	33	25	25	25	54
その他の田	評価地積	145,886	145,318	144,385	143,513	143,076
	非課税地積	298	358	347	335	341
市街化畑	評価地積	3,940	3,902	3,839	3,748	3,505
	非課税地積	1	49	49	1	1
その他の畑	評価地積	66,195	65,695	65,101	64,715	64,404
	非課税地積	127	133	160	164	159
山林	評価地積	300,096	299,056	297,417	296,866	296,445
	非課税地積	302,703	302,968	303,290	303,804	304,089
原野	評価地積	134,849	134,050	130,899	129,741	127,674
	非課税地積	218,213	218,209	219,007	219,132	219,282
池沼	評価地積	445	471	471	464	461
	非課税地積	115	115	115	115	115
雑種地	評価地積	103,848	104,629	105,942	106,282	107,062
	非課税地積	47,244	47,197	47,165	47,250	47,897
その他	評価地積	-	-	-	-	-
	非課税地積	441,539	443,604	447,026	448,581	450,297

資料：課税課

—用語の説明—

1. 雑種地：遊園地、運動場、ゴルフ場、テニスコート、駐車場、資材置場、公園など
2. その他：公衆用道路、用悪水路、河川敷、境内地、墓地など
3. 評価額：固定資産税課税上の基礎数値で、固定資産評価基準に基づき決定した額
4. 住宅用地：住宅の敷地で、家屋の床面積の10倍の範囲内をいい、その内住宅1戸につき200㎡を小規模住宅用地という
5. 非住宅用地：住宅用地以外の宅地で、例えば工場敷地、営業用家屋(事務所、倉庫)の敷地をいう

宅地の平成30年度における課税の状況は次のようになっています

宅地	住宅用地	小規模住宅用地	54,756a	評価額	18,517,800万円
		一般	41,222a	"	11,460,985万円
	非住宅用地	69,344a	"	14,199,412万円	

評価額

各年1月1日現在（単位：万円）

区分	平成26年	27	28	29	30
総数	50,102,244	50,144,638	50,042,824	50,045,881	50,067,836
宅地	43,851,457	44,022,329	43,968,149	44,035,546	44,178,197
市街化田	1,411,302	1,323,396	1,297,152	1,227,853	1,137,419
その他の田	108,985	108,577	107,949	107,304	108,523
市街化畑	1,178,195	1,142,616	1,129,251	1,086,868	1,026,941
その他の畑	22,554	22,392	22,163	22,017	21,908
山林	89,353	88,146	86,904	86,818	87,269
原野	10,021	9,917	9,549	9,424	9,194
池沼	472	500	500	492	489
雑種池	3,429,905	3,426,765	3,421,207	3,469,559	3,497,896
その他	-	-	-	-	-

資料：課税課

4. 農地転用状況

（単位：a）

年度		平成25年	26	27	28	29
合計	件数	113	55	143	101	101
	面積	955	463	984	635	770
自己住宅	件数	44	26	83	49	25
	面積	277	111	540	246	133
農地用施設	件数	2	1	2	1	4
	面積	3	10	8	4	13
工場敷地	件数	-	-	1	3	4
	面積	-	-	1	31	24
その他の建物	件数	19	5	21	20	15
	面積	212	52	198	165	194
植林	件数	-	-	1	-	-
	面積	-	-	1	-	-
道水路	件数	3	1	4	2	5
	面積	1	1	6	1	5
公共用施設	件数	5	4	1	-	1
	面積	93	103	24	-	21
駐車場・ 資材置場	件数	33	9	28	20	24
	面積	260	56	198	146	189
その他	件数	7	9	2	6	23
	面積	109	130	8	42	191

資料：農業委員会

※農地法第4・5条の許可による。

5. 土地利用対策委員会審議状況

(単位：㎡)

年度		平成25年度	26	27	28	29
総数	件数	13	17	13	12	16
	面積	142301.39	622686.28	131661.12	815400.44	421820.78
工場	件数	1	3	-	1	4
	面積	42958.84	69867.44	-	3264.58	27961.12
事務所	件数	-	-	2	-	-
	面積	-	-	8346.26	-	-
研究所	件数	-	-	-	-	-
	面積	-	-	-	-	-
農業用施設	件数	-	-	-	-	-
	面積	-	-	-	-	-
店舗	件数	1	3	2	4	1
	面積	8289.75	16432.03	6409.75	377879.71	6664.11
レクリエーション 施設	件数	-	2	-	-	-
	面積	-	229798.8	-	-	-
研修所	件数	-	-	-	-	-
	面積	-	-	-	-	-
共同住宅	件数	1	1	1	-	1
	面積	4509.24	1897.14	1156.27	-	3809.58
宅地造成	件数	6	4	3	1	2
	面積	27275.6	14692.51	12020.93	5080.4	10042.65
旅館・ホテル	件数	-	-	-	-	3
	面積	-	-	-	-	256564.32
病院	件数	-	-	-	-	-
	面積	-	-	-	-	-
その他	件数	4	4	5	6	5
	面積	59267.96	289998.36	103727.91	429175.75	116779

資料：都市計画課

※事前協議、変更申請も含みます

6. 気象概況

平成29年気象表

御殿場地域気象観測所

月	平均気温(℃)			降水量 合計 (mm)	風向・風速(m/s)			日照 時間 (h)	震度1 以上の 回数	
	日平均	日最高	日最低		平均 風速	最大風速				最多 風向
						風速	風向			
1 月	3.0	8.4	-2.1	40.5	2.3	11.8	南西	南南西	222.4	1
2 月	3.8	8.9	-1.2	135.5	2.5	13.4	南西	南南西	171.3	2
3 月	5.0	10.4	0.3	111.0	2.1	7.2	南南西	北北東	161.7	0
4 月	11.4	16.4	6.9	291.5	3.0	10.0	南西	南南西	164.8	0
5 月	16.7	21.7	12.6	112.5	2.4	8.1	南南西	南南西	195.0	0
6 月	18.8	23.5	14.9	188.0	2.4	12.1	南南西	南南西	143.1	1
7 月	24.1	28.7	20.9	79.5	2.7	6.8	南西	南南西	154.0	1
8 月	24.2	28.6	21.4	283.0	2.3	8.1	南南西	南南西	124.6	2
9 月	20.1	24.6	16.5	309.5	2.2	13.5	南西	北北東	111.2	3
10 月	14.9	18.8	11.6	625.0	2.2	9.7	北西	北北東	88.7	2
11 月	10.0	15.2	4.8	52.5	2.2	9.2	南西	南南西	181.6	0
12 月	3.6	9.1	-1.3	24.0	2.0	8.6	南南西	南南西	200.5	1
年	13.0	17.9	8.8	2252.5	2.4	9.9	南西	南南西	1918.9	13

資料：気象庁ホームページ

- ※1 観測値右横に「)」が付記されている値は、観測結果にやや疑問がある、または統計を行う対象資料が許容範囲内で欠けていることを示し、「]」が付記されている値は、統計を行う対象資料が許容範囲を超えて欠けていることを示す。
- ※2 年欄はそれぞれ、気温・風速は年平均値、降水量・日照時間・地震は年合計値、最大風速は年間最大風速、最多風向は年間最多風速を表す。
- ※3 平成26年7月29日より御殿場市役所地点での観測を廃止したため、平成26年分より御殿場市萩原地点で観測した数値を掲載。
- ※4 **太字値**は、極値を更新したことを示す。

気温・降水量の比較

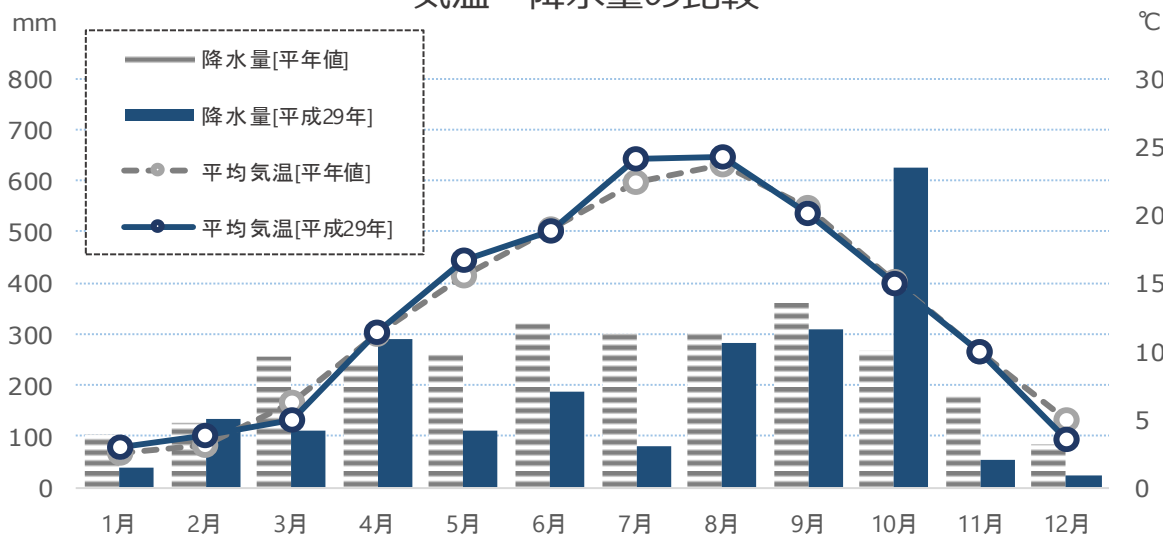

7. 気象の累年極値

御殿場地域気象観測所

平成29年12月31日現在

月	最高気温		最低気温		日降水量		日最大1時間降水量		日最大風速・風向		
	℃	起日 (年月日)	℃	起日 (年月日)	mm	起日 (年月日)	mm	起日 (年月日)	風速 (m/s)	風向 (16方位)	起日 (年月日)
年極値	35.3	16.08.09	-12.2	84. 2. 7	524	07. 9. 6	81	99.11. 1	21	南南西	79.10.19
1月	15.8	17.1.30	-8.8	85. 1.31	135	03. 1.27	31	94. 1.17	13	南南西	94. 1.17
2月	20.3	09. 2.14	-12.2	84. 2. 7	189	12. 2. 7	36)	11. 2.18	16	南南西	90. 2.11
3月	22.2	13. 3.19	-8.8	77. 3. 6	165	07. 3.25	37	07. 3. 5	18	南南西	81. 3.15
4月	25.5	09. 4.11	-4.8	01. 4. 1	165	98. 4.14	41	92. 4.22	18)	南南西	04. 4.27
5月	28.2	08. 5.23	2.4	91. 5. 7	224	83. 5.16	29	07. 5.31	15	南南西	83. 5. 7
6月	32.7	11. 6.29	8	11. 6. 1	246	88. 6. 3	57	12. 6.19	17.8	南南西	12. 6.19
7月	33.7	10. 7.22	11.3	82. 7. 3	204	07. 7.14	54	07. 7.30	14	南南西	83. 7. 5
8月	35.3	16.08.09	13.5	80. 8.10	314	82. 8. 1	65	82. 8. 1	17	南南西	90. 8.10
9月	33	10. 9. 4	7	01. 9.24	524	07. 9. 6	60	07. 9. 7	19.4	南南西	11. 9.21
10月	28.4	13.10. 2	0.9	86.10.21	257	79.10.19	77	79.10.19	21	南南西	79.10.19
11月	22.7	98.11. 3	-4.8]	76.11.30	256	00.11. 2	81	99.11. 1	16	南南西	97.11.26
12月	20.2)	04.12. 5	-7.7	95.12.26	184	96.12. 5	36	96.12.19	19]	南南西	04.12. 5

資料：気象庁ホームページ

※1 統計開始：気温は1976年11月29日、降水量は1976年1月1日、最大風速は1976年11月29日

※2 **太字値**は、極致を更新したことを示す

※3 観測値右横に「) 」が付記されている値は、観測結果にやや疑問がある、または統計を行う対象資料が許容範囲内で欠けていることを示し、「] 」が付記されている値は、統計を行う対象資料が許容範囲を超えて欠けていることを示す。

※4 2008年3月26日に統計方法の変更により、統計単位(有効数字)が次のように変更となった。

降水量は「1mm」→「0.5mm」、風速は「1m/s」→「0.1m/s」

従って、それ以前の記録は有効数字が整数となり、2008年以降に更新した記録は有効数字が小数点第1位までとなる。

02 人口

国勢調査の結果を見ると、本市の人口は平成 22 年調査まで増加し続けています。平成 27 年調査の結果では前回の平成 22 年調査に比べ、人口は 952 人減少しましたが、世帯数は 207 世帯増加しています。

1. 人口・世帯数

各年10月1日現在

年	人口 (人)	増加率 (%)	人口密度 (人/k㎡)	世帯数 (世帯)	増加率 (%)	1世帯当たり 人員
第1回 大正9年	22,605	-	114.4	4,170	-	5.4
2 14年	24,298	7.49	123.0	4,456	6.9	5.5
3 昭和5年	25,589	5.31	129.6	4,591	3	5.6
4 10	26,403	3.18	133.7	4,732	3.1	5.6
5 15	26,684	1.06	135.1	4,601	-2.8	5.8
6 22	35,173	31.81	178.1	6,413	39.4	5.5
7 25	35,248	0.21	178.5	6,195	-3.4	5.7
8 30	42,291	19.98	214.1	7,948	28.3	5.3
9 35	45,709	8.08	230.2	8,846	11.3	5.2
10 40	50,267	9.97	253.1	10,550	19.3	4.8
11 45	55,997	11.40	281.9	12,581	19.3	4.5
12 50	62,722	12.01	315.8	15,180	20.7	4.1
13 55	69,261	10.43	348.6	18,106	19.3	3.8
14 60	74,882	8.12	377.1	20,532	13.4	3.6
15 平成2年	79,557	6.24	408.7	23,371	13.8	3.4
16 7	81,803	2.82	420.3	25,208	7.9	3.2
17 12	82,533	0.89	424.1	27,005	7.1	3.1
18 17	85,976	4.17	441.7	29,431	9	2.9
19 22	89,030	3.55	457.4	31,403	6.7	2.8
20 27	88,078	△ 1.07	451.9	31,610	0.7	2.8

資料：国勢調査

2. 世帯の種類

各年10月1日現在

年	総数		普通世帯			準世帯	
	世帯数 (世帯)	世帯人員 (人)	世帯数 (世帯)	世帯人員 (人)	1世帯当 り人員(人)	世帯数 (世帯)	世帯人員 (人)
平成2年	23,371	79,557	23,190	75,509	3.26	146	4,005
7	25,208	81,803	25,088	78,012	3.11	120	3,791
12	27,005	82,533	26,882	79,249	2.95	123	3,284
17	29,431	85,976	29,296	82,880	2.83	99	3,060
22	31,403	89,030	31,268	85,339	2.73	135	3,691
27	31,610	88,078	31,495	83,934	2.66	115	4,144

※総数には、世帯区分不詳を含む

資料：国勢調査

3. 年齢3区分人口

各年10月1日現在(単位：人)

年	総数	0～14歳	15～64歳	65歳以上	不詳
平成2年	79,557	15,883	56,240	7,391	43
7	81,803	14,584	57,620	9,599	-
12	82,533	13,388	56,786	12,359	-
17	85,976	13,640	57,482	14,818	36
22	89,030	13,763	57,916	17,351	-
27	88,078	12,995	54,185	20,244	654

資料：国勢調査

4. 地区別人口

各年10月1日現在(単位：人)

年	総数	御殿場	富士岡	原里	玉穂	印野	高根
第1回 大正9年	22,605	8,548	4,381	3,861	1,950	1,395	2,470
2 14年	24,298	9,210	4,373	4,243	2,277	1,611	2,584
3 昭和5年	25,589	9,616	4,480	4,515	2,554	1,683	2,741
4 10	26,403	9,663	4,581	4,732	2,963	1,757	2,707
5 15	26,684	9,698	4,774	4,854	2,839	1,784	2,735
6 22	35,173	13,061	6,778	6,266	3,709	1,976	3,383
7 25	35,248	12,981	6,873	6,375	3,782	1,933	3,304
8 30	42,291	15,283	8,252	7,981	5,256	2,024	3,495
9 35	45,709	15,756	9,175	9,199	5,745	1,861	3,973
10 40	50,267	17,224	9,663	11,069	6,646	1,839	3,826
11 45	55,997	18,780	10,421	13,021	8,125	1,884	3,766
12 50	62,722	21,612	11,295	15,060	8,773	2,005	3,977
13 55	69,261	23,367	12,948	16,004	10,262	2,161	4,519
14 60	74,882	25,664	14,143	16,864	11,009	2,298	4,904
15 平成2年	79,557	28,765	14,993	17,197	11,266	2,267	5,069
16 7	81,803	30,853	15,184	17,331	11,069	2,224	5,142
17 12	82,533	32,242	15,096	17,325	10,801	2,176	4,893
18 17	85,976	34,152	17,075	17,545	10,357	2,100	4,747
19 22	89,030	35,049	18,199	18,840	10,159	2,074	4,709
20 27	88,078	35,055	18,231	18,215	9,813	1,970	4,794

※昭和30年以前の高根には古沢地区は含まれていません

資料：国勢調査

5. 地区別世帯数

各年10月1日現在(単位：人)

年	総数	御殿場	富士岡	原里	玉穂	印野	高根
第1回 大正9年	4,170	1,646	766	728	349	265	416
2 14年	4,456	1,755	769	775	409	295	453
3 昭和5年	4,591	1,808	799	803	436	301	444
4 10	4,732	1,823	812	859	471	330	437
5 15	4,601	1,808	756	841	476	294	426
6 22	6,359	2,527	1,117	1,140	672	346	557
7 25	6,195	2,412	1,127	1,135	658	340	523
8 30	7,948	2,995	1,432	1,536	1,051	347	587
9 35	8,846	3,501	1,535	1,758	1,014	341	697
10 40	10,568	4,050	1,723	2,372	1,342	366	715
11 45	12,574	4,725	2,013	2,876	1,828	389	743
12 50	14,983	5,719	2,390	3,590	2,008	427	849
13 55	18,105	6,573	3,053	4,339	2,590	521	1,029
14 60	20,532	7,585	3,558	4,882	2,843	528	1,136
15 平成2年	23,371	9,190	4,078	5,119	3,198	541	1,245
16 7	25,208	10,448	4,357	5,333	3,232	549	1,289
17 12	27,005	11,483	4,703	5,598	3,332	572	1,317
18 17	29,431	12,691	5,629	5,835	3,336	590	1,350
19 22	31,403	13,578	6,066	6,360	3,404	617	1,378
20 27	33,338	14,578	7,055	6,347	3,360	601	1,397

資料：国勢調査

6. 人口集中地区

各年10月1日現在

年	人口集中地区人数 (人)	市全域 (人)	地域に対する人口集中地区の割合(%)	人口集中地区 (km ²)	市全域 (km ²)	地域に対する人口集中地区の割合(%)	人口集中地区 (人/km ²)	市全域 (人/km ²)
平成2年	24,388	79,557	30.7	4.7	194.67	2.4	5,189	408.7
7	26,510	81,803	32.4	5	194.64	2.6	5,302	420.3
12	27,204	82,533	33	5.08	194.63	2.6	5,355	424.1
17	28,997	85,976	33.7	5.24	194.63	2.7	5,534	441.7
22	31,444	89,030	35.3	5.64	194.63	2.9	5,575	457.4
27	31,399	88,078	35.6	5.68	194.63	2.9	5,528	452.5

資料：国勢調査

7. 人口集中地区地図

—人口集中地区とは—

平成 27 年国勢調査基本単位区を基礎単位地域として、人口密度の高い(4,000 人/km²以上)基本単位区が隣接して、その地区の人口が 5,000 人以上いる地区をいいます。

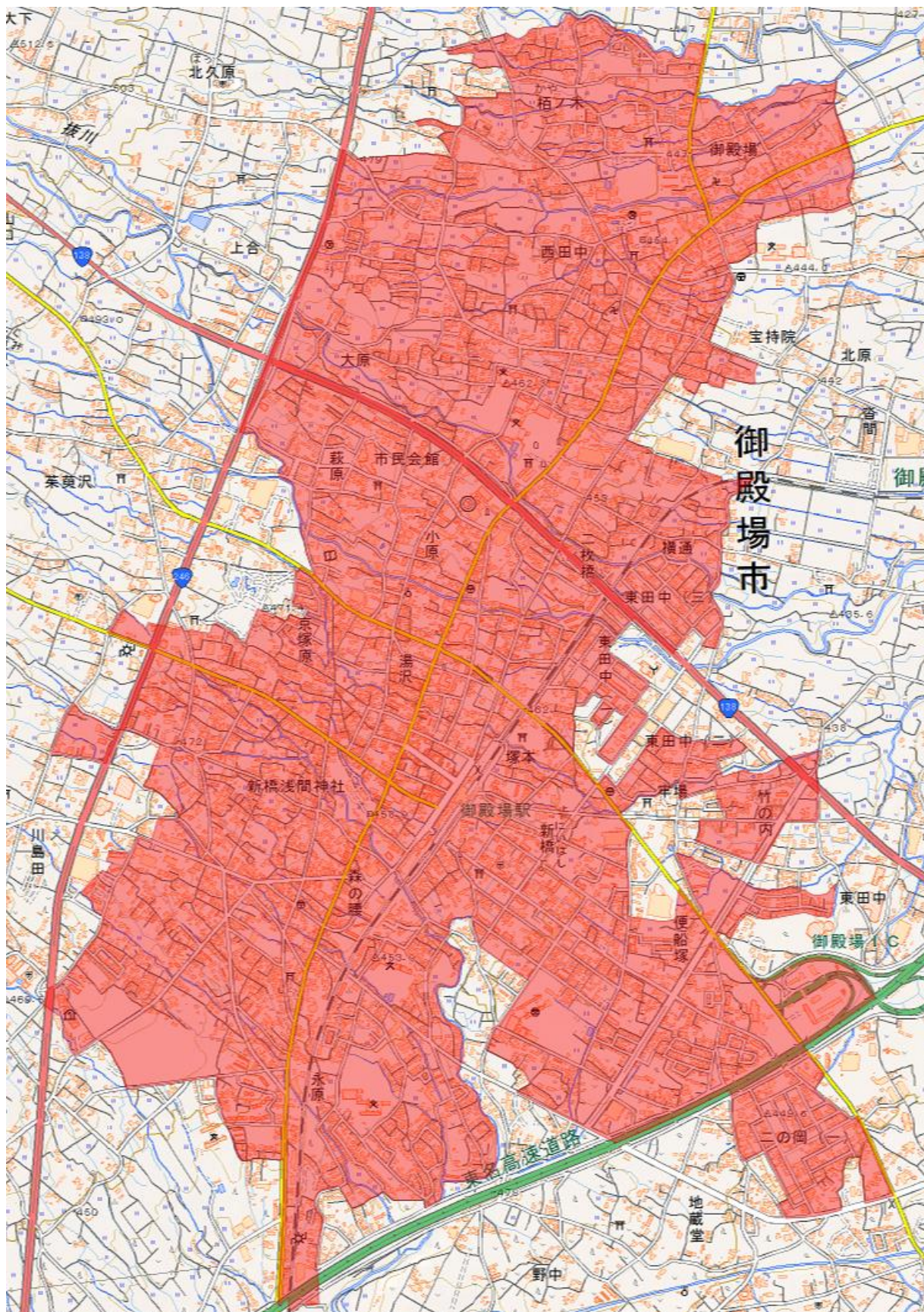

8. 労働力状態

各年10月1日現在(単位：人)

年	15歳以上人口総数	労働力							完全失業率 (%)	非労働力
		総数	就業者				完全失業者			
			就業者総数	主に仕事	家事のほか仕事	通学のかたわら仕事		休業者		
昭和55年	52,012	36,111	35,654	30,159	5,153	41	301	457	1.3	15,887
男	27,120	23,451	23,129	22,790	134	28	177	322	1.4	3,665
女	24,892	12,660	12,525	7,369	5,019	13	124	135	1.1	12,222
昭和60年	57,386	40,751	40,117	33,841	5,945	55	276	634	1.6	16,606
男	29,888	25,801	25,359	25,043	113	35	168	442	1.7	4,083
女	27,948	14,950	14,758	8,798	5,832	20	108	192	1.3	12,523
平成2年	63,631	45,481	44,742	38,609	5,678	71	384	739	1.6	18,120
男	33,110	28,296	27,800	27,388	164	28	220	496	1.8	4,801
女	30,521	17,185	16,942	11,221	5,514	43	164	243	1.4	13,319
平成7年	67,219	47,522	46,182	39,602	6,074	167	339	1,340	2.8	19,683
男	34,741	29,600	28,694	28,224	222	69	179	906	3.1	5,136
女	32,478	17,922	17,488	11,378	5,852	98	160	434	2.4	14,547
平成12年	69,145	47,024	45,466	39,456	5,312	215	483	1,558	3.3	21,737
男	35,416	28,740	27,697	27,020	339	101	237	1,043	3.6	6,407
女	33,729	18,284	17,769	12,436	4,973	114	246	515	2.8	15,330
平成17年	72,300	48,974	46,992	40,005	6,160	289	538	1,982	4.0	22,843
男	36,892	29,646	28,363	27,633	337	136	257	1,283	4.3	6,889
女	35,408	19,328	18,629	12,372	5,823	153	281	699	3.6	15,954
平成22年	75,267	51,120	48,665	41,698	5,975	328	664	2,455	4.8	23,946
男	38,593	30,973	29,327	28,434	399	166	328	1,646	5.3	7,541
女	36,674	20,147	19,338	13,264	5,576	162	336	809	4.0	16,405
平成27年	74,429	47,921	46,359	39,276	6,257	288	538	1,562	3.3	25,236
男	38,073	28,558	27,516	26,618	510	140	248	1,042	3.6	8,803
女	36,356	19,363	18,843	12,658	5,747	148	290	520	2.7	16,433

※15歳以上人口総数には、労働力状態不詳の者を含む

資料：国勢調査

—用語の説明—

- 1.主に仕事 主に勤め先や自家営業などの仕事をした人
- 2.家事のほか仕事 主に家事などをしていて、そのかたわら仕事をした人
- 3.通学のかたわら仕事 主に通学していて、そのかたわら仕事をした人
- 4.休業者 勤め人や事業を営んでいる人が、病気や休暇などで仕事を休み始めてから30日にならない場合、又は勤め人で30日以上休んでも賃金や給料をもらうことになっている人
- 5.完全失業者 調査期間中、収入になる仕事を少しもしなかった人のうち、仕事に就く事が可能であって、かつ職業安定所に申し込むなどして積極的に仕事を探していた人

9. 年齢(各歳)別人口

平成30年3月31日現在(単位：人)

年齢	男	女	総数	年齢	男	女	総数	年齢	男	女	総数
総数	45,156	43,338	88,494	33	616	551	1,167	67	585	615	1,200
0	359	384	743	34	672	530	1,202	68	590	625	1,215
1	383	375	758	35	690	566	1,256	69	592	653	1,245
2	417	397	814	36	608	553	1,161	70	650	652	1,302
3	387	409	796	37	627	565	1,192	71	421	459	880
4	404	428	832	38	695	580	1,275	72	343	400	743
5	433	389	822	39	679	614	1,293	73	398	469	867
6	434	400	834	40	683	587	1,270	74	430	482	912
7	413	430	843	41	681	581	1,262	75	387	486	873
8	434	435	869	42	744	617	1,361	76	438	491	929
9	462	435	897	43	769	717	1,486	77	410	479	889
10	455	449	904	44	769	721	1,490	78	319	411	730
11	419	420	839	45	717	707	1,424	79	264	374	638
12	454	407	861	46	742	658	1,400	80	292	413	705
13	477	414	891	47	753	624	1,377	81	300	417	717
14	506	419	925	48	725	616	1,341	82	251	383	634
15	480	450	930	49	681	581	1,262	83	270	365	635
16	492	467	959	50	681	559	1,240	84	212	335	547
17	469	422	891	51	562	521	1,083	85	211	305	516
18	429	410	839	52	591	524	1,115	86	172	264	436
19	534	399	933	53	615	481	1,096	87	170	237	407
20	528	393	921	54	524	445	969	88	136	197	333
21	556	391	947	55	519	519	1,038	89	112	191	303
22	458	332	790	56	523	506	1,029	90	77	186	263
23	560	380	940	57	505	483	988	91	62	161	223
24	523	382	905	58	476	466	942	92	51	125	176
25	524	389	913	59	516	487	1,003	93	34	111	145
26	514	396	910	60	506	437	943	94	21	100	121
27	529	409	938	61	478	494	972	95	17	71	88
28	572	420	992	62	493	527	1,020	96	15	49	64
29	567	465	1,032	63	521	540	1,061	97	6	30	36
30	591	457	1,048	64	518	557	1,075	98	10	28	38
31	555	460	1,015	65	545	568	1,113	99	4	17	21
32	561	484	1,045	66	600	550	1,150	100以上	3	28	31

(住民基本台帳から) 資料：市民課

※平成24年7月9日施行の「住民基本台帳法の一部を改正する法律」に伴い、平成24年7月から住民基本台帳人口は日本人に外国人を加えた数値(表記)にしています。

年齢別人口構成

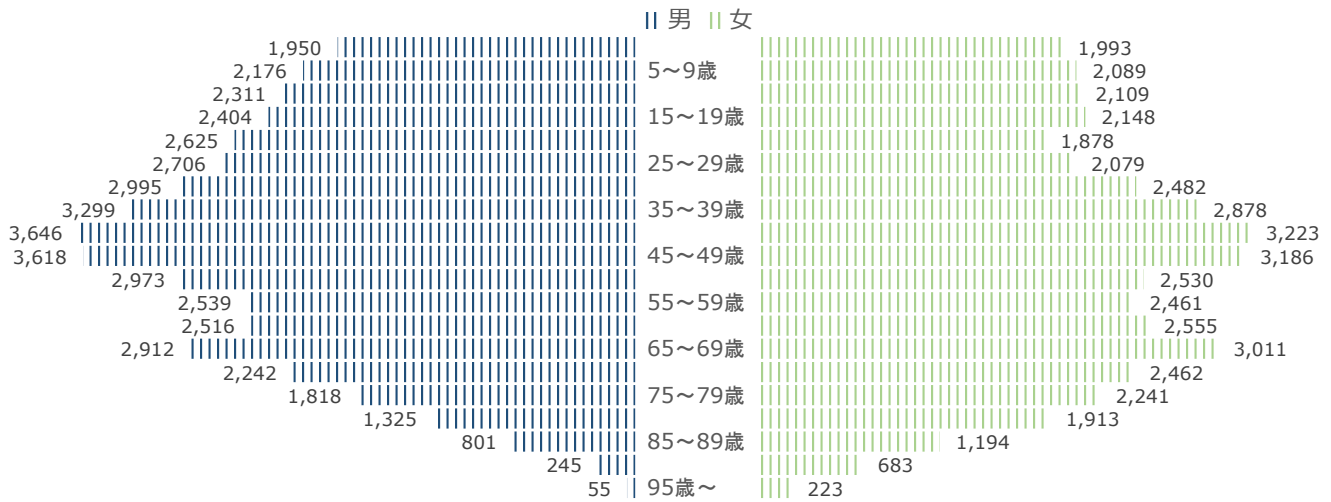

10. 住民登録人口及び世帯数の推移

各年3月31日現在

年	人口(人)			前年に対する 増加数(人)	女100人に 対し男	世帯数 (世帯)	人口密度 (人/km ²)
	男	女	総数				
平成元年	39,631	37,326	76,957	694	106.2	24,503	395
2	39,962	37,610	77,572	615	106.3	24,972	398
3	40,172	37,779	77,951	379	106.3	25,316	400
4	40,515	38,064	78,579	628	106.4	25,666	403
5	40,736	38,228	78,964	385	106.6	25,985	405
6	40,948	38,544	79,492	528	106.2	26,338	408
7	41,474	38,980	80,454	962	106.4	26,906	413
8	41,499	39,091	80,590	136	106.2	27,132	413
9	41,619	39,242	80,861	271	106.1	27,390	415
10	41,780	39,365	81,145	284	106.1	27,787	416
11	41,678	39,494	81,172	27	105.5	27,876	416
12	41,641	39,596	81,237	65	105.2	28,054	417
13	41,911	39,868	81,779	542	105.1	28,457	420
14	42,344	40,439	82,783	1004	104.7	29,007	425
15	42,623	40,605	83,228	445	105.0	29,400	427
16	43,008	40,993	84,001	773	104.9	29,884	431
17	43,279	41,285	84,564	563	104.8	30,439	434
18	43,630	41,564	85,194	630	105.0	30,993	437
19	44,125	42,016	86,141	947	105.0	31,711	442
20	44,460	42,328	86,788	647	105.0	32,246	445
21	44,789	42,529	87,318	530	105.3	32,813	448
22	44,924	42,672	87,596	278	105.3	33,157	449
23	44,849	42,704	87,553	△ 43	105.0	33,399	449
24	45,154	42,805	87,959	406	105.5	33,941	451
25	45,585	43,733	89,318	1359	104.2	34,667	458
26	45,627	43,566	89,193	△ 125	104.7	35,159	458
27	45,432	43,544	88,976	△ 217	104.3	35,392	457
28	45,431	43,422	88,853	△ 123	104.6	35,746	456
29	45,341	43,456	88,797	△ 56	104.3	36,084	456
30	45,156	43,338	88,494	△ 303	104.2	36,450	454

(住民基本台帳から)資料：市民課

※平成24年7月9日施行の「住民基本台帳法の一部を改正する法律」に伴い、平成24年7月から住民基本台帳人口は日本人に外国人を加えた数値(表記)にしています。(平成24年6月以前は日本人のみ)

11. 年齢(5歳階級)別人口

各年10月1日現在(単位：人)

年齢	平成7年			12			17		
	総数	男	女	総数	男	女	総数	男	女
総数	81,803	42,243	39,560	82,533	42,311	40,222	85,976	43,928	42,048
0～4	4,620	2,363	2,257	4,404	2,270	2,134	4,701	2,418	2,283
5～9	4,752	2,469	2,283	4,439	2,276	2,163	4,564	2,349	2,215
10～14	5,212	2,670	2,542	4,545	2,349	2,196	4,375	2,233	2,142
15～19	5,595	2,932	2,663	4,679	2,473	2,206	4,208	2,263	1,945
20～24	6,756	3,948	2,808	5,462	3,133	2,329	4,815	2,727	2,088
25～29	6,349	3,585	2,764	7,073	3,868	3,205	6,474	3,566	2,908
30～34	5,915	3,180	2,735	6,418	3,503	2,915	7,537	4,043	3,494
35～39	5,566	2,980	2,586	5,666	3,061	2,605	6,531	3,530	3,001
40～44	6,213	3,237	2,976	5,320	2,780	2,540	5,630	2,988	2,642
45～49	6,473	3,389	3,084	6,098	3,160	2,938	5,154	2,668	2,486
50～54	5,373	2,734	2,639	6,225	3,211	3,014	5,929	3,039	2,890
55～59	4,806	2,339	2,467	5,235	2,627	2,608	6,133	3,126	3,007
60～64	4,574	2,333	2,241	4,610	2,203	2,407	5,071	2,509	2,562
65～69	3,508	1,758	1,750	4,313	2,130	2,183	4,431	2,070	2,361
70～74	2,381	1,052	1,329	3,251	1,587	1,664	4,034	1,922	2,112
75～79	1,635	621	1,014	2,142	877	1,265	2,928	1,371	1,557
80～84	1,181	391	790	1,383	469	914	1,800	661	1,139
85～89	606	186	420	834	230	604	1,033	292	741
90～94	229	66	163	343	85	258	455	96	359
95～99	52	9	43	82	18	64	119	18	101
100～	7	1	6	11	1	10	18	3	15
不詳	-	-	-	-	-	-	36	36	-

年齢	22			27		
	総数	男	女	総数	男	女
総数	89,030	45,694	43,336	88,078	45,159	42,919
0～4	4,637	2,339	2,298	4,048	2,053	1,995
5～9	4,674	2,467	2,207	4,395	2,213	2,182
10～14	4,452	2,295	2,157	4,552	2,388	2,164
15～19	4,054	2,119	1,935	4,226	2,274	1,952
20～24	4,309	2,540	1,769	3,973	2,407	1,566
25～29	5,841	3,283	2,558	4,802	2,808	1,994
30～34	6,892	3,750	3,142	5,807	3,144	2,663
35～39	7,825	4,180	3,645	6,472	3,476	2,996
40～44	6,561	3,543	3,018	7,186	3,746	3,440
45～49	5,598	3,024	2,574	6,060	3,253	2,807
50～54	5,040	2,589	2,451	5,223	2,745	2,478
55～59	5,797	2,940	2,857	4,853	2,460	2,393
60～64	5,999	3,005	2,994	5,583	2,776	2,807
65～69	4,882	2,380	2,502	5,736	2,830	2,906
70～74	4,155	1,905	2,250	4,636	2,216	2,420
75～79	3,644	1,684	1,960	3,836	1,667	2,169
80～84	2,498	1,051	1,447	3,109	1,336	1,773
85～89	1,360	422	938	1,858	688	1,170
90～94	615	147	468	809	200	609
95～99	176	27	149	225	42	183
100～	21	4	17	35	5	30
不詳	0	-	-	654	432	222

資料：国勢調査

12. 産業別人口

各年10月1日現在(単位：人)

産業分類	平成17年			平成22年			平成27年		
	総数	男	女	総数	男	女	総数	男	女
総数	46,992	28,363	18,629	46,512	27,954	18,558	46,359	27,516	18,843
第1次産業	1,533	911	622	1,175	743	432	1,198	781	417
農業	1,504	884	620	1,126	698	428	1,146	734	412
林業	29	27	2	47	43	4	48	43	5
漁業水産養殖業	-	-	-	-	2	-	-	4	-
第2次産業	13,761	9,784	3,977	13,891	10,066	3,825	13,167	9,604	3,563
鉱業	8	6	2	9	7	2	13	8	5
建設業	2,764	2,311	453	2,456	2,044	412	2,250	1,863	387
製造業	10,989	7,467	3,522	11,426	8,015	3,411	10,904	7,733	3,171
第3次産業	31,415	17,496	13,919	31,163	16,973	14,190	30,788	16,375	14,413
電気・ガス・水道業	94	79	15	114	91	23	98	79	19
情報通信業	301	224	77	287	213	74	315	251	64
運輸業	2,126	1,648	478	2,162	1,713	449	2,043	1,554	489
卸売・小売業	5,982	2,479	3,503	5,978	2,492	3,486	5,887	2,373	3,514
金融・保険業	711	305	406	716	290	426	636	248	388
不動産業	335	208	127	482	266	216	501	302	199
飲食店・宿泊業	2,940	1,085	1,855	3,599	1,330	2,269	3,372	1,200	2,172
医療・福祉	3,211	792	2,419	3,995	999	2,996	4,543	1,201	3,342
教育学習支援業	1,521	680	841	2,056	1,097	959	1,736	821	915
複合サービス業	428	307	121	295	189	106	382	237	145
学術研究、専門・技術サービス業				1,737	1,241	496	1,253	865	388
生活関連サービス業、娯楽業	9,028	5,288	3,740	2,481	1,081	1,400	2,297	998	1,299
サービス業				2,562	1,648	914	2,659	1,621	1,038
公務	4,738	4,401	337	4,699	4,323	376	5,066	4,625	441
分類不能	283	172	111	283	172	111	1,206	756	450

資料：国勢調査

※平成16年及び平成19年に産業分類の変更がありました。

13. 自然動態

(単位：人)

年度	出生			死亡			自然増減数		
	男	女	総数	男	女	総数	男	女	総数
平成25年度	438	456	894	416	350	766	22	103	125
26	378	421	799	415	340	755	△ 37	81	44
27	449	420	869	383	332	715	66	88	154
28	391	376	767	426	315	741	△ 35	61	26
29	355	393	748	460	382	842	△ 105	11	△ 94
29年4月	22	31	53	31	26	57	△ 9	5	△ 4
5月	39	44	83	43	38	81	△ 4	6	2
6月	35	32	67	33	25	58	2	7	9
7月	27	39	66	33	27	60	△ 6	12	6
8月	35	31	66	30	26	56	5	5	10
9月	26	33	59	34	34	68	△ 8	△ 1	△ 9
10月	26	43	69	45	27	72	△ 19	16	△ 3
11月	31	38	69	31	38	69	0	0	0
12月	26	27	53	38	30	68	△ 12	△ 3	△ 15
30年1月	34	29	63	49	49	98	△ 15	△ 20	△ 35
2月	24	23	47	43	34	77	△ 19	△ 11	△ 30
3月	30	23	53	50	28	78	△ 20	△ 5	△ 25

(住民基本台帳から) 資料：市民課

※平成24年7月9日施行の「住民基本台帳法の一部を改正する法律」に伴い、平成24年7月から住民基本台帳人口は日本人に外国人を加えた数値(表記)にしています。(平成24年6月以前は日本人のみ)

14. 社会動態

(単位：人)

年度	転入			転出			社会増減数		
	県内	県外	総数	県内	県外	総数	県内	県外	総数
平成25年度	1,350	3,191	4,541	1,347	3,369	4,682	△ 79	△ 62	△ 141
26	1,314	3,057	4,448	1,429	3,253	4,586	15	△ 230	△ 138
27	1,416	3,163	4,603	1,299	3,287	4,859	△ 78	△ 202	△ 256
28	1,384	3,108	4,507	1,364	3,181	4,564	20	△ 73	△ 57
29	1,298	3,273	4,578	1,367	3,418	4,790	△ 69	△ 145	△ 214
29年4月	250	548	799	132	319	451	118	229	347
5月	84	163	248	107	171	278	△ 23	△ 8	△ 31
6月	104	184	288	91	179	270	13	5	18
7月	94	382	476	117	371	488	△ 23	11	△ 12
8月	107	345	452	111	319	430	△ 4	26	22
9月	78	173	251	107	184	291	△ 29	△ 11	△ 40
10月	67	165	233	93	149	242	△ 26	16	△ 10
11月	73	131	204	78	127	205	△ 5	4	△ 1
12月	87	139	228	77	178	255	10	△ 39	△ 29
30年1月	77	175	252	92	174	266	△ 15	1	△ 14
2月	77	142	219	115	182	297	△ 38	△ 40	△ 78
3月	200	726	928	247	1,065	1,317	△ 47	△ 339	△ 386

(住民基本台帳から) 資料：市民課

※総数には、転出入先不明者が含まれています。

※平成24年7月9日施行の「住民基本台帳法の一部を改正する法律」に伴い、平成24年7月から住民基本台帳人口は日本人に外国人を加えた数値(表記)にしています。(平成24年6月以前は日本人のみ)

15. 住民登録人口

各年度3月31日現在(単位：世帯、人)

年度	総数			
	世帯	人口		
		男	女	計
平成25年	35,159	45,627	43,566	89,193
26	35,392	45,432	43,544	88,976
27	35,746	45,431	43,422	88,853
28	36,084	45,341	43,456	88,797
29	36,450	45,156	43,338	88,494

年度	御殿場				富士岡			
	世帯	人口			世帯	人口		
		男	女	計		男	女	計
平成25年	14,176	17,658	17,689	35,347	7,001	9,358	8,718	18,076
26	14,326	17,664	17,717	35,381	6,990	9,330	8,710	18,040
27	14,577	17,751	17,725	35,476	6,995	9,275	8,692	17,967
28	14,922	17,940	17,899	35,839	7,044	9,257	8,690	17,947
29	15,128	17,972	17,980	35,952	7,043	9,126	8,618	17,744

年度	原里				玉穂			
	世帯	人口			世帯	人口		
		男	女	計		男	女	計
平成25年	7,452	9,696	8,792	18,488	4,342	5,492	4,830	10,322
26	7,435	9,537	8,718	18,255	4,410	5,481	4,858	10,339
27	7,545	9,581	8,677	18,258	4,358	5,410	4,816	10,226
28	7,506	9,424	8,636	18,060	4,353	5,351	4,784	10,135
29	7,582	9,397	8,569	17,966	4,407	5,319	4,736	10,055

年度	印野				高根			
	世帯	人口			世帯	人口		
		男	女	計		男	女	計
平成25年	663	1,054	1,036	2,090	1,525	2,369	2,501	4,870
26	672	1,047	1,048	2,095	1,559	2,373	2,493	4,866
27	672	1,035	1,014	2,049	1,599	2,379	2,498	4,877
28	666	1,006	988	1,994	1,593	2,363	2,459	4,822
29	671	990	984	1,974	1,619	2,352	2,451	4,803

(住民基本台帳から) 資料：市民課

※平成24年7月9日施行の「住民基本台帳法の一部を改正する法律」に伴い、平成24年7月から住民基本台帳人口は日本人に外国人を加えた数値(表記)にしています。(平成24年6月以前は日本人のみ)

16. 行政区別世帯数及び人口

平成30年3月31日現在

行政区		世帯数 (世帯)	人口(人)			
			男	女	計	
全地区	合計	36,450	45,156	43,338	88,494	
	一般世帯計	34,213	43,296	42,961	86,257	
	準世帯計	2,237	1,860	377	2,237	
御殿場地区	御殿場	1,104	1,368	1,417	2,785	
	深沢	452	612	644	1,256	
	東山	676	759	800	1,559	
	東田中	1,290	1,611	1,541	3,152	
	二の岡	1,807	2,030	1,991	4,021	
	鮎沢	576	702	704	1,406	
	新橋	3,229	3,463	3,501	6,964	
	一般世帯	湯沢	122	125	147	272
	萩原	1,682	1,958	1,822	3,780	
	永原	859	1,071	1,044	2,115	
	二枚橋	874	1,031	1,081	2,112	
	栢ノ木	376	527	524	1,051	
	西田中	1,008	1,300	1,349	2,649	
	北久原	754	1,009	1,031	2,040	
	仁杉	222	355	338	693	
	一般世帯計	15,031	17,921	17,934	35,855	
	準世帯	97	51	46	97	
地区合計	15,128	17,972	17,980	35,952		
富士岡地区	竈	1,025	1,341	1,241	2,582	
	萩蕪	135	160	156	316	
	沼田	99	141	143	284	
	二子	141	210	226	436	
	中山上	253	309	279	588	
	中山下	879	1,046	1,070	2,116	
	風穴	73	100	115	215	
	中清水	331	421	438	859	
	一般世帯	駒門	239	373	350	723
	大坂	1,096	1,360	1,251	2,611	
	町屋	684	987	944	1,931	
	富士見原	444	738	747	1,485	
	高内	186	248	229	477	
	尾尻	242	316	290	606	
	復生病院	21	10	17	27	
	駿河療養所	9	8	5	13	
	神山	550	900	902	1,802	
須釜	41	43	35	78		
一般世帯計	6,448	8,711	8,438	17,149		
準世帯	595	415	180	595		
地区合計	7,043	9,126	8,618	17,744		

※平成24年7月9日施行の「住民基本台帳法の一部を改正する法律」に伴い、平成24年7月から住民基本台帳人口は日本人に外国人を加えた数値(表記)にしています。(平成24年6月以前は日本人のみ)

	行政区	世帯数 (世帯)	人口(人)			
			男	女	計	
原里地区	川島田	1,382	1,648	1,592	3,240	
	矢崎	121	191	184	375	
	森之腰	1,302	1,431	1,503	2,934	
	杉名沢	393	580	584	1,164	
	一般世帯	神場	364	467	435	902
	板妻	909	1,196	1,083	2,279	
	保土沢	815	1,064	1,064	2,128	
	永塚	272	379	363	742	
	北畑	678	1,035	992	2,027	
	大沢	512	662	679	1,341	
	一般世帯計	6,748	8,653	8,479	17,132	
準世帯	834	744	90	834		
地区合計	7,582	9,397	8,569	17,966		
玉穂地区	茱萸沢下	797	994	966	1,960	
	茱萸沢上	677	829	807	1,636	
	一般世帯	中畑東	591	724	788	1,512
	中畑北	154	178	191	369	
	中畑南	869	1,167	1,169	2,336	
	中畑西	541	682	654	1,336	
	川柳	68	96	100	196	
	一般世帯計	3,697	4,670	4,675	9,345	
準世帯	710	649	61	710		
地区合計	4,407	5,319	4,736	10,055		
印野地区	一般世帯	小木原	113	147	140	287
	時之栖	407	595	597	1,192	
	印野	150	247	247	494	
	一般世帯計	670	989	984	1,973	
	準世帯	1	1	0	1	
地区合計	671	990	984	1,974		
高根地区	塚原	289	421	420	841	
	六日市場	121	149	169	318	
	増田	111	143	148	291	
	中丸	56	100	99	199	
	一般世帯	大堰	53	92	87	179
	清後	134	203	216	419	
	山之尻	285	391	398	789	
	柴怒田	87	143	147	290	
	上小林	207	252	298	550	
	水土野	49	62	67	129	
	古沢	227	396	402	798	
一般世帯計	1,619	2,352	2,451	4,803		
地区合計	1,619	2,352	2,451	4,803		

(住民基本台帳より) 資料：市民課

17. 月別住民登録人口

毎月末現在(単位：人、世帯)

年月	男	女	総数	世帯数
平成29年4月	45,673	43,465	89,138	36,506
5月	45,660	43,449	89,109	36,512
6月	45,624	43,515	89,139	36,533
7月	45,624	43,508	89,132	36,555
8月	45,613	43,551	89,164	36,594
9月	45,541	43,578	89,119	36,566
10月	45,519	43,586	89,105	36,565
11月	45,534	43,578	89,112	36,585
12月	45,511	43,562	89,073	36,609
平成30年1月	45,486	43,541	89,027	36,616
2月	45,435	43,478	88,913	36,589
3月	45,156	43,338	88,494	36,450

(住民基本台帳より) 資料：市民課

18. 大字別住民登録人口

平成30年3月31日現在

大字	世帯数(戸)	男(人)	女(人)	計(人)
総 数	36,450	45,156	43,338	88,494
御殿場	810	1,011	1,052	2,063
深沢	516	620	689	1,309
小倉野	33	43	47	90
東山	512	617	618	1,235
東田中	1,987	2,298	2,299	4,597
新橋	3,510	3,845	3,901	7,746
萩原	3,026	3,630	3,484	7,114
二枚橋	1,128	1,378	1,406	2,784
西田中	1,154	1,412	1,441	2,853
北久原	934	1,274	1,284	2,558
仁杉	222	355	338	693
二の岡一丁目	426	479	448	927
東田中一丁目	355	429	434	863
東田中二丁目	208	244	239	483
東田中三丁目	276	347	317	664
竈	1,203	1,570	1,459	3,029
萩蕪	41	56	59	115
沼田	89	130	130	260
二子	203	245	263	508
中山	1,341	1,610	1,623	3,233
中清水	284	361	371	732
駒門	446	563	344	907
大坂	1,142	1,375	1,274	2,649
神山	1,526	1,885	1,755	3,640
駒門一丁目	2	2	0	2
神山平一丁目	126	197	205	402
神山平二丁目	182	325	304	629
神山平三丁目	148	254	259	513
富士見原一丁目	120	184	186	370
富士見原二丁目	211	374	360	734
富士見原三丁目	112	178	199	377
川島田	4,265	5,146	5,069	10,215
杉名沢	285	417	422	839
神場	253	342	309	651
板妻	1,434	1,704	1,024	2,728
保土沢	864	1,126	1,091	2,217
永塚	357	485	491	976
神場一丁目	89	98	96	194
神場二丁目	0	0	0	0
神場三丁目	0	0	0	0
茱萸沢	1,452	1,767	1,692	3,459
中畑	2,510	2,933	2,451	5,384
川柳	67	95	99	194
萩原	312	411	373	784
印野	671	990	984	1,974
塚原	304	407	427	834
山尾田	35	57	54	111
六日市場	59	88	93	181
増田	109	141	147	288
中丸	55	99	97	196
大堰	53	92	87	179
清後	124	192	203	395
山之尻	312	427	432	859
柴怒田	101	158	167	325
上小林	202	246	292	538
水土野	32	42	42	84
古沢	232	402	408	810

資料：情報政策課

03 經濟

この統計資料は、静岡県政策企画部情報統計局統計調査課が公表した「平成 28 年経済センサス-活動調査(確報)結果の概要」及び、「平成 26 年経済センサス-基礎調査(確報)結果の概要」に基づき、御殿場市分を取りまとめたものです。

—経済センサスとは—

経済センサスは、事業所及び経済活動の状態を明らかにし、我が国における包括的な産業構造を明らかにするとともに、事業所・企業を対象とする各種統計調査の実施のための母集団情報を整備することを目的として、新たに創設された統計調査です。

経済センサスは、事業所・企業の基本的構造を明らかにする「経済センサス-基礎調査」と事業所・企業の経済活動の状況を明らかにする「経済センサス-活動調査」の二つから成り立っています。「経済センサス-基礎調査」は、平成 21 年 7 月に第 1 回調査を実施し、平成 26 年 7 月に実施した調査は第 2 回調査になります。また、「経済センサス-活動調査」は、平成 24 年 2 月に第 1 回調査を実施し、平成 28 年 6 月に第 2 回を実施しました。

経済センサスの創設に伴い、従来の「事業所・企業統計調査」、「サービス業基本調査」をはじめとした大規模調査を廃止したほか、「平成 21 年商業統計調査」、「平成 23 年工業統計調査」、「平成 23 年特定サービス産業実態調査」を休止しました。

1. 産業大分類別事業所数及び従業者数

各年7月1日現在

産業大分類	事業所数				従業者数（男女別の不詳を含む）			
	平成 26年	28年	増減率 (%)	構成比 (%)	平成 26年 (人)	28年 (人)	増減率 (%)	構成比 (%)
全産業(事業内容不詳を含む)	3,861	3,747	△ 3.0	-	-	-	-	-
全産業(公務を除く)	3,773	3,684	△ 2.4	100.0	40,345	39,975	△ 0.9	100.0
農林漁業	17	19	11.8	0.5	96	166	72.9	0.4
鉱業、採石業、砂利採取業	-	-	-	-	-	-	-	-
建設業	350	332	△ 5.1	9.0	1,861	1,783	△ 4.2	4.5
製造業	297	281	△ 5.4	7.6	10,020	8,561	△ 14.6	21.4
電気・ガス・熱供給・水道業	4	6	50.0	0.2	65	138	112.3	0.3
情報通信業	10	12	20.0	0.3	42	48	14.3	0.1
運輸業、郵便業	100	99	△ 1.0	2.7	2,130	2,045	△ 4.0	5.1
卸売業、小売業	980	960	△ 2.0	26.1	8,091	8,367	3.4	20.9
金融業、保険業	46	47	2.2	1.3	549	534	△ 2.7	1.3
不動産業、物品賃貸業	328	307	△ 6.4	8.3	788	751	△ 4.7	1.9
学術研究、専門・技術サービス業	109	98	△ 10.1	2.7	1,292	1,410	9.1	3.5
宿泊業、飲食サービス業	589	602	2.2	16.3	5,013	5,282	5.4	13.2
生活関連サービス業、娯楽業	366	350	△ 4.4	9.5	2,528	2,477	△ 2.0	6.2
教育、学習支援業	116	115	△ 0.9	3.1	772	739	△ 4.3	1.8
医療、福祉	223	226	1.3	6.1	4,268	4,504	5.5	11.3
複合サービス事業	18	22	22.2	0.6	412	450	9.2	1.1
サービス業（他に分類されないもの）	220	208	△ 5.5	5.6	2,418	2,720	12.5	6.8

資料：経済センサス基礎調査・活動調査

※「事業所数」及び「従業者数」は必要な事項の数字が得られた事業所を対象として集計する。

※経済センサス活動調査では地方公共団体は調査対象外となるため、経済センサス基礎調査結果は民営事業所のみ記載している。

2. 産業大分類別売上高、付加価値額

平成28年6月1日現在

産業大分類	売上高 (百万円)	付加価値額 (百万円)
A～B 農林魚業	2,963	387
C 鉱業、採石業、砂利採取業	-	-
D 建設業	-	9,676
E 製造業	419,521	55,428
F 電気・ガス・熱供給・水道業	-	890
G 情報通信業	-	195
G2 情報通信業（情報サービス業、インターネット附随サービス業）	44	-
H 運輸業、郵便業	-	11,445
I 卸売業、小売業	201,404	31,571
J 金融業、保険業	-	6,616
K 不動産業、物品賃貸業	14,119	4,720
L 学術研究、専門・技術サービス業	16,316	16,030
M 宿泊業、飲食サービス業	27,283	3,963
N 生活関連サービス業、娯楽業	37,413	5,450
O 教育、学習支援業	-	2,986
O2 教育、学習支援業（その他の教育、学習支援業）	2,563	-
P 医療、福祉	31,870	15,397
Q 複合サービス事業	-	2,401
Q2 複合サービス事業（協同組合）	2,563	-
R サービス業（他に分類されないもの）	-	13,724
R2 サービス業（政治・経済・文化団体、宗教を除く）	19,814	-

資料：経済センサス活動調査

※1 「売上高」は、必要な事項の数字が得られた事業所を対象として集計する。

※2 「ネットワーク型産業」は事業所単位での把握ができないため集計していない。

※3 「付加価値額」は、必要な事項の数字が得られた事業所を対象として集計する。

※4 事業所単位の付加価値額は、企業単位で把握した付加価値額を事業従業者数により傘下事業所にあん分することにより、全産業について集計する。

3. 産業(大分類)、単独・本所・支所(3区分)別民営事業所数、事業従事者数及び付加価値額

分類 区分	産業大分類	総数(単独・本所・支所)		
		事業所数	事業従 業者数 (人)	付加価値額 (百万円)
0	A~B 農林魚業	17	167	387
0	C 鉱業、採石業、砂利採取業	-	-	-
0	D 建設業	318	1,741	9,676
0	E 製造業	266	9,009	55,428
0	F 電気・ガス・熱供給・水道業	5	144	890
0	G 情報通信業	12	48	195
1	G1 情報通信業(通信業、放送業、映像・音声・文字情報制作業)	6	39	174
1	G2 情報通信業(情報サービス業、インターネット附随サービス業)	6	9	20
0	H 運輸業、郵便業	93	2,092	11,445
0	I 卸売業、小売業	870	7,887	31,571
0	J 金融業、保険業	46	539	6,616
0	K 不動産業、物品賃貸業	297	697	4,720
0	L 学術研究、専門・技術サービス業	97	1,505	16,030
0	M 宿泊業、飲食サービス業	537	4,837	3,963
0	N 生活関連サービス業、娯楽業	318	1,940	5,450
0	O 教育、学習支援業	105	700	2,986
1	O1 教育、学習支援業(学校教育)	6	176	1,044
1	O2 教育、学習支援業(その他の教育、学習支援業)	99	524	1,942
0	P 医療、福祉	217	4,382	15,397
0	Q 複合サービス事業	22	450	2,401
1	Q1 複合サービス事業(郵便局)	9	202	957
1	Q2 複合サービス事業(協同組合)	13	248	1,445
0	R サービス業(他に分類されないもの)	195	3,094	13,724
1	R1 サービス業(政治・経済・文化団体、宗教)	49	315	118
1	R2 サービス業(政治・経済・文化団体、宗教を除く)	146	2,779	13,606

平成28年6月1日現在

単独事業所			本所・本社・本店			支所・支社・支店		
事業所数	事業従業者数 (人)	付加価値額 (百万円)	事業所数	事業従業者数 (人)	付加価値額 (百万円)	事業所数	事業従業者数 (人)	付加価値額 (百万円)
10	64	185	1	22	X	6	81	X
-	-	-	-	-	-	-	-	-
274	1,362	6,573	7	89	473	37	290	2,630
162	2,446	13,288	18	1,019	5,091	86	5,544	37,049
1	20	X	-	-	-	4	124	X
10	37	X	-	-	-	2	11	X
4	28	X	-	-	-	2	11	X
6	9	20	-	-	-	-	-	-
21	381	1,612	6	278	1,222	66	1,433	8,611
452	2,297	3,302	49	616	1,748	369	4,974	26,520
10	57	X	2	2	X	34	480	6,495
272	558	2,794	7	25	79	18	114	1,847
72	329	1,293	6	83	246	19	1,093	14,491
359	1,586	2,798	15	240	747	163	3,011	417
235	867	1,954	9	38	130	74	1,035	3,366
72	358	1,120	3	33	241	30	309	1,624
3	135	791	1	23	X	2	18	X
69	223	329	2	10	X	28	291	X
140	1,694	7,999	13	1,162	2,301	64	1,526	5,097
1	2	X	1	103	X	20	345	X
-	-	-	-	-	-	9	202	957
1	2	X	1	103	X	11	143	X
128	1,319	3,022	11	294	1,886	56	1,481	8,816
43	300	81	1	3	X	5	12	X
85	1,019	2,941	10	291	X	51	1,469	X

資料：経済センサス活動調査

04 農林業

2015年2月1日現在で行われた農林業センサスの結果をみると、農家総数は2,125戸で5年前に比べ134戸(5.9%)の減少で、農家率も6.0%で前回より0.8%減少となりました。農家の内訳をみると、専業農家は142戸で前回より49戸(52.7%)増加、販売農家は1,186戸で前回より145戸(10.9%)の減少となっています。

—農林業センサスとは—

1950年、国際連合食糧農業機関(FAO)が世界的規模で提唱した農業に関する基礎資料を整備することを目的として5年に1度実施する調査です。1960年から林業センサスも同時に実施する事により、農林業センサスとなりました。

—用語の説明—

1. 農家…調査日現在(各年2月1日)の経営耕地面積が10アール以上ある世帯、又は1年間の農作物販売金額が15万円以上である世帯をいいます。
 - ◎販売農家…経営耕地面積が30アール以上、または過去1年間の農作物販売金額が50万円以上の農家をいいます。
 - ◎自給的農家…経営耕地面積が30アール未満で、過去1年間の農作物販売金額が50万円未満の農家をいいます。
2. 専業農家…世帯員の中に、自家農業以外の仕事に従事する者が1人もいない農家をいいます。
3. 兼業農家…世帯員の中に、自家農業以外の仕事に従事する者が1人以上いる農家をいいます。
 - ア. 第1種兼業農家…自家農業を主とする農家をいいます。
 - イ. 第2種兼業農家…自家農業以外の仕事を主とする農家をいいます。

1. 農家戸数

各年2月1日現在

年	非農家を含む世帯 (世帯)	総農家数 (世帯)	販売農家数 (世帯)	自給的農家数 (世帯)	農家率 (%)
1995	26,956	2,549	1,763	786	9.5
2000	28,185	2,401	1,637	764	8.5
2005	30,538	2,351	1,442	909	7.7
2010	33,161	2,259	1,331	928	6.8
2015	35,293	2,125	1,186	939	6.0

※非農家を含む総世帯数は、住民基本台帳による

資料：農林業センサス

農家世帯数と経営耕地面積の推移

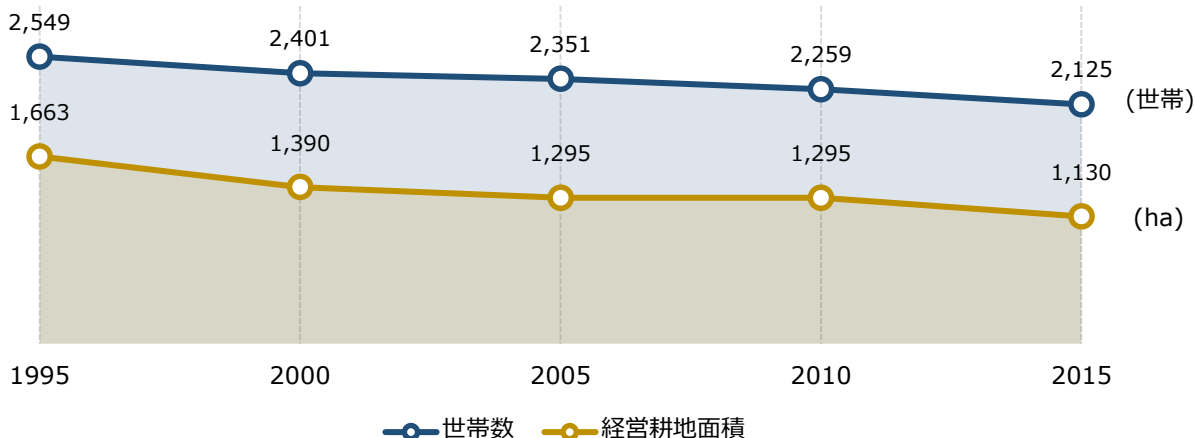

2. 経営耕地規模別農家数

各年2月1日現在(単位：戸)

地区	年	総数	計	販売農家								自給的 農家
				例外 規定	0.3ha 未満	0.3~ 0.5	0.5~ 1	1.0~ 1.5	1.5~ 2	2.0~ 3	3.0ha 以上	
総数	2005	2,351	1,442	-	2	420	600	255	77	56	32	909
	2010	2,259	1,331	-	2	364	540	247	77	57	44	928
	2015	2,125	1,186	1	2	355	471	213	57	51	36	939
御殿場	2005	487	302	-	-	91	123	63	10	9	6	185
	2010	474	272	-	-	68	112	54	18	10	10	202
	2015	435	231	-	-	69	90	42	13	10	7	204
富士岡	2005	532	303	-	-	106	131	42	15	7	2	229
	2010	506	273	-	-	98	110	45	9	8	3	233
	2015	479	252	1	1	88	103	43	7	8	1	227
原里	2005	476	264	-	-	86	109	35	15	9	10	212
	2010	441	236	-	1	65	98	36	15	9	12	205
	2015	415	209	-	1	70	81	30	10	5	12	206
玉穂	2005	282	183	-	1	46	82	34	14	5	1	99
	2010	281	182	-	-	50	72	41	11	6	2	99
	2015	267	156	-	-	53	57	32	7	5	2	111
印野	2005	156	52	-	-	27	19	4	1	1	-	104
	2010	158	57	-	-	22	29	2	3	-	1	101
	2015	156	53	-	-	21	26	5	1	-	-	103
高根	2005	418	338	-	1	64	136	77	22	25	13	80
	2010	399	311	-	1	61	119	69	21	24	16	88
	2015	373	285	-	-	54	114	61	19	23	14	88

3. 農家(販売農家)の状況

各年2月1日現在(単位：戸)

地区	年	総数	(戸)			総数	(人)	
			専業	兼業			男	女
				1種	2種			
総数	2005	1,442	98	43	1,301	7,361	3,621	3,740
	2010	1,331	93	61	1,177	6,426	3,194	3,232
	2015	1,186	142	62	982	5,271	2,627	2,644
御殿場	2005	302	23	7	272	1,626	777	849
	2010	272	23	12	237	1,379	665	714
	2015	231	24	6	201	1,096	529	567
富士岡	2005	303	21	9	273	1,508	742	766
	2010	273	14	10	249	1,268	633	635
	2015	252	35	14	203	1,072	543	529
原里	2005	264	21	7	236	1,337	673	664
	2010	236	19	13	204	1,110	564	546
	2015	209	32	8	169	882	453	429
玉穂	2005	183	18	2	163	899	447	452
	2010	182	21	9	152	818	404	414
	2015	156	25	13	118	663	330	333
印野	2005	52	4	-	48	267	139	128
	2010	57	1	-	56	288	156	132
	2015	53	3	2	48	243	128	115
高根	2005	338	11	18	309	1,724	843	881
	2010	311	15	17	279	1,563	772	791
	2015	285	23	19	243	1,315	644	671

資料：農林業センサス

4. 販売農家世帯員の農業従事日数

各年2月1日現在(単位：人)

年	29日以下	30～59	60～99	100～149	150日以上	計	
2005	男	850	480	469	377	545	2,721
	女	849	461	387	311	440	2,448
	計	1,699	941	856	688	985	5,169
2010	男	732	413	498	353	561	2,557
	女	824	339	474	271	398	2,306
	計	1,556	752	972	624	959	4,863
2015	男	527	376	324	326	475	2,028
	女	629	311	267	252	309	1,768
	計	1,156	687	591	578	784	3,796

資料：農林業センサス

5. 販売農家世帯員の就業状況(15歳以上)

各年2月1日現在(単位：人)

年	総数	小計	主に仕事		その他	
			自営農業が主	農業以外の仕事		
2005	男	3,176	2,599	846	1,753	577
	女	3,308	2,046	798	1,248	1,262
	計	6,484	4,645	1,644	3,001	1,839
2010	男	2,831	2,428	862	1,566	403
	女	2,914	1,919	817	1,102	995
	計	5,745	4,347	1,679	2,668	1,398
2015	男	2,336	2,055	772	1,283	281
	女	2,393	1,609	669	940	784
	計	4,729	3,664	1,441	2,223	1,065

資料：農林業センサス

6. 年齢別販売農家世帯員数

各年2月1日現在(単位：人)

年	14歳以下	15歳～29歳	30歳～44歳	45歳～59歳	60歳～74歳	75歳以上	
2005	男	445	759	565	831	587	434
	女	432	708	554	744	678	624
	計	877	1,467	1,119	1,575	1,265	6,303
2010	男	363	576	511	696	573	475
	女	318	507	493	686	592	636
	計	681	1,083	1,004	1,382	1,165	5,315
2015	男	291	349	452	495	650	390
	女	251	303	423	519	592	556
	計	542	652	875	1,014	1,242	4,325

資料：農林業センサス

7. 家畜飼養農家数と頭羽数

各年2月1日現在(単位：農家数…戸、羽数…100羽)

年	乳用牛		肉用牛		豚		採卵鶏		ブロイラー	
	農家数	頭数	農家数	頭数	農家数	頭数	農家数	飼育羽数	農家数	出荷羽数
1995	15	646	15	392	16	832	5	330	-	-
2000	13	524	10	336	10	983	2	X	-	-
2005	11	479	7	279	8	448	4	180	-	-
2010	8	430	3	55	3	90	1	X	-	-
2015	8	389	7	112	2	X	3	125	-	-

※販売農家のみ数字です

資料：農林業センサス

8. 農用機械所有状況

2015年2月1日現在

区分	動力田植機	トラクター	コンバイン
農家数	882	989	788
個人台数	895	1,077	802

※販売農家のみ数字です

資料：農林業センサス

9. 米麦作付面積と収穫量

年	水稻			小麦		
	作付面積 (ha)	10a当たり 収穫(kg)	収穫量 (t)	作付面積 (ha)	10a当たり 収穫(kg)	収穫量 (t)
平成25年	858	523	4,490	3	12	0
26	841	488	4,100	2	65	2
27	846	505	4,270	2	60	1
28	835	507	4,230	2	60	1
29	834	478	3,990	2	91	2

資料：農林水産統計年報

10. 水田転用状況

(単位 : ha)

年	総面積	一般作物						
		飼料作物	青刈稲	ソバ 麦類	豆類	芝 花卉 種苗類	地力 増進	その他
平成25年度	507	20	0	43	14	84	24	2
26	524	19	0	45	17	82	23	5
27	508	18	0	49	10	79	20	2
28	491	19	0	49	10	75	17	2
29	467	18	0	41	8	72	18	5

年	永年性作物		特例作物	多面的 機能 水田	保全 管理	通年 施行	実績 算入	加工用 米面積	調整 水田
	果樹	養魚池 林地等	野菜						
平成25年度	14	-	82	1	189	19	10	-	5
26	13	-	82	2	180	20	32	-	4
27	13	-	83	2	180	15	33	-	4
28	13	-	83	2	180	14	22	-	5
29	11	-	83	2	175	9	20	-	5

飼料 : 農政課

11. 経営耕地

地区	年	総面積	田					
			田のある 農家数	面積計	稲作田	うち二毛作 をした田	過去1年間に 稲以外の 作物だけを 作った田	過去1年間に 作付けし なかった田
総数	1995	166,254	2,323	123,053	90,658	1,134	23,781	8,614
	2000	139,044	1,589	108,003	66,472	1,140	21,787	19,744
	2005	129,473	1,400	103,653	72,330	649	16,506	14,817
	2010	129,538	1,299	101,318	76,500	969	11,488	13,330
	2015	112,979	1,148	90,990	77,812	558	6,170	7,008
御殿場	1995	33,457	475	25,537	20,507	39	2,787	2,243
	2000	29,094	333	23,291	14,341	43	3,806	5,144
	2005	26,298	294	21,601	14,684	5	2,914	4,003
	2010	26,812	264	21,210	15,484	113	2,044	3,682
	2015	23,338	221	18,920	16,000	1	1,179	1,741
富士岡	1995	32,202	542	22,394	16,564	468	4,416	1,414
	2000	25,964	351	18,885	11,853	390	4,174	2,858
	2005	23,650	298	17,518	11,445	224	2,501	3,572
	2010	21,137	270	15,898	11,587	232	1,607	2,704
	2015	18,699	246	14,166	11,789	132	982	1,395
原里	1995	37,694	455	21,318	11,320	91	9,119	879
	2000	28,154	282	16,446	9,375	140	5,055	2,016
	2005	24,697	246	15,507	9,785	67	3,866	1,876
	2010	26,604	224	15,970	9,871	91	3,507	2,592
	2015	20,820	194	13,369	9,252	15	1,929	2,188
玉穂	1995	18,245	260	15,037	11,132	23	2,286	1,619
	2000	15,498	190	13,251	7,872	31	2,580	2,799
	2005	15,444	180	13,440	9,118	69	2,348	1,974
	2010	15,603	177	13,046	9,599	77	1,401	2,046
	2015	13,212	154	11,163	9,872	66	779	512
印野	1995	6,327	140	3,666	1,559	-	1,992	115
	2000	4,292	70	2,626	1,068	-	1,338	220
	2005	3,448	49	1,695	837	6	499	359
	2010	3,883	55	2,126	948	-	685	493
	2015	3,254	52	1,809	1,009	-	448	352
高根	1995	38,329	451	35,101	29,576	513	3,181	2,344
	2000	36,042	363	33,504	21,963	536	4,834	6,707
	2005	35,936	333	33,892	26,481	278	4,378	3,033
	2010	35,499	309	33,068	29,011	456	2,244	1,813
	2015	33,656	281	31,563	29,890	344	853	820

※1 2000年以降は、販売農家のみの数値です

各年2月1日現在(単位：戸、a)

樹園地									
樹園地のある農家数	面積計	果樹園		茶園		桑園	その他の樹園地		
		農家数	面積	農家数	面積	農家数	面積	農家数	面積
812	5,575	56	332	784	4,680	2	6	24	557
502	4,381	33	317	485	3,738	-	-	16	326
104	1,255	-	-	-	-	-	-	-	-
201	3,575	-	-	-	-	-	-	-	-
131	2,263	-	-	-	-	-	-	-	-
208	1,866	18	100	202	1,576	-	-	5	190
128	1,408	15	169	122	1,239	-	-	-	-
27	348	-	-	-	-	-	-	-	-
43	954	-	-	-	-	-	-	-	-
29	397	-	-	-	-	-	-	-	-
267	1,936	14	60	262	1,733	-	-	8	143
142	1,485	9	74	139	1,278	-	-	6	133
31	448	-	-	-	-	-	-	-	-
56	1,111	-	-	-	-	-	-	-	-
49	957	-	-	-	-	-	-	-	-
122	545	11	60	116	404	-	-	5	81
78	497	3	9	76	414	-	-	6	74
12	97	-	-	-	-	-	-	-	-
43	271	-	-	-	-	-	-	-	-
14	148	-	-	-	-	-	-	-	-
63	359	7	78	56	256	1	...	2	22
49	305	3	47	45	242	-	-	2	16
10	118	-	-	-	-	-	-	-	-
23	419	-	-	-	-	-	-	-	-
10	262	-	-	-	-	-	-	-	-
39	254	2	17	36	196	-	-	3	41
25	164	-	-	25	164	-	-	-	-
3	11	-	-	-	-	-	-	-	-
9	344	-	-	-	-	-	-	-	-
11	228	-	-	-	-	-	-	-	-
113	615	4	17	112	515	1	...	1	-
80	522	3	18	78	401	-	-	2	103
21	233	-	-	-	-	-	-	-	-
27	476	-	-	-	-	-	-	-	-
18	271	-	-	-	-	-	-	-	-

飼料：農林業センサス

地区	年	畑					
		畑のある 農家数	総面積	普通畑			
				農家数	面積	うち過去1年間に飼料用作 物だけを作った畑	
農家数	面積						
総数	1995	2,056	37,626	1,977	33,189	31	2,153
	2000	1,337	26,660	1,289	21,541	19	1,324
	2005	1,115	24,565	1,058	18,062	21	1,379
	2010	1,065	24,645	1,002	13,702	10	667
	2015	922	19,726	862	12,035	6	544
御殿場	1995	418	6,054	407	5,394	8	705
	2000	282	4,395	274	3,687	5	312
	2005	235	4,349	225	3,584	9	250
	2010	223	4,648	212	3,075	4	193
	2015	191	4,021	179	2,539	1	180
富士岡	1995	457	7,872	450	7,138	4	38
	2000	295	5,594	281	4,465	2	25
	2005	245	5,684	228	4,128	2	41
	2010	228	4,128	219	2,599	-	-
	2015	201	3,576	187	2,579	1	5
原里	1995	443	15,831	425	13,836	15	1,363
	2000	281	11,211	271	8,739	10	960
	2005	238	9,093	219	5,722	9	1,068
	2010	208	10,363	189	3,809	6	474
	2015	172	7,303	145	2,722	2	344
玉穂	1995	261	2,849	249	2,492	1	...
	2000	163	1,942	158	1,567	-	-
	2005	142	1,886	140	1,633	1	20
	2010	154	2,138	143	1,583	-	-
	2015	129	1,787	127	1,602	-	-
印野	1995	152	2,407	151	2,304	-	-
	2000	70	1,502	70	1,333	-	-
	2005	50	1,742	48	1,284	-	-
	2010	53	1,413	53	1,026	-	-
	2015	49	1,217	46	1,005	1	10
高根	1995	325	2,613	295	2,025	3	37
	2000	246	2,016	235	1,750	2	27
	2005	205	1,811	198	1,711	-	-
	2010	199	1,955	186	1,610	-	-
	2015	180	1,822	178	1,588	1	5

※1 2000年以降は、販売農家のみの数値です

※2 2000年・2010年以降の保有山林の面積内訳「うち人工林」は地区集計されていません

※3 2005年以降の保有山林については、林家以外の林業従事体の数値も含まれます

※4 2010年以降の保有山林の面積内訳「うち人工林」は、集計されていません

各年2月1日現在(単位：戸、a)

畑				保有山林			
牧草専有地		過去1年間に 作付けしなかった畑		農家数	山林面積		
農家数	面積	農家数	面積		面積	うち人工林	人工林率
20	1,354	244	3,083	1,250	177,296	154,592	87
16	1,878	216	3,241	153	117,900	109,000	93
14	2,417	218	4,086	112	512,254	434,933	85
18	4,538	321	6,405	95	544,427	-	-
20	2,758	191	4,389	78	385,464	-	-
6	59	49	601	257	32,688	28,732	88
3	76	54	632	36	28,100	-	-
1	200	40	565	34	148,399	136,266	92
3	552	66	1,021	21	171,965	-	-
1	400	48	902	22	52,101	-	-
1	...	44	659	339	45,450	42,681	94
3	107	57	1,022	35	20,200	-	-
1	37	77	1,519	24	22,817	21,915	96
1	35	74	1,494	11	14,380	-	-
5	221	44	771	8	5,400	-	-
10	1,143	49	852	172	25,834	24,934	97
10	1,695	40	777	17	21,400	-	-
12	2,180	49	1,191	12	29,283	29,033	99
12	3,939	82	2,615	13	24,235	-	-
11	2,095	55	2,142	7	21,353	-	-
1	...	32	317	165	21,636	19,470	90
-	-	34	375	20	12,500	-	-
-	-	22	253	14	112,413	104,726	93
2	12	45	543	17	171,142	-	-
-	-	14	185	18	160,380	-	-
-	-	4	103	90	22,938	21,806	95
-	-	6	169	21	19,100	-	-
-	-	14	458	12	85,751	70,976	83
-	-	19	387	17	98,117	-	-
1	30	10	172	13	82,141	-	-
2	37	66	551	227	28,750	16,969	59
-	-	25	266	24	16,600	-	-
-	-	16	100	16	113,591	72,017	63
-	-	35	345	16	64,588	-	-
2	12	20	217	10	64,089	-	-

飼料：農林業センサス

12. 林野の状況

(単位：ha)

年		1990	1995	2000	2005	2010		
林野面積	総数	11,760	-	11,708	11,518	11,037		
	合計	5,057	-	5,497	4,984	4,929		
	計	4,929	-	5,371	-	-		
	森林面積 (竹林を除く立木地)	人工林	小計	3,768	-	4,220	-	-
			針葉樹	3,738	-	4,195	-	-
			広葉樹	30	-	25	-	-
		天然林	小計	1,161	-	1,151	-	-
			針葉樹	103	-	96	-	-
			広葉樹	1,058	-	1,055	-	-
	竹林	5	-	5	-	-		
	伐採跡地	4	-	2	-	-		
	(原野)未立木地	119	-	119	-	-		
	(施業)計画に含まれていない森林	4,666	-	4,693	3,714	3,037		
	森林以外の草生地(野草地)	2,037	-	1,518	2,820	3,071		
所有形態別 林野面積	国有 林野庁所管・その他官庁所管	3,252	-	3,237	3,293	2,660		
	公有 都道府県・市区町村・財産区	3,601	-	3,630	3,361	3,370		
	私有 個人・会社・社寺・その他	4,907	…	4,841	4,864	5,007		

※1995年は、世界農林業センサスのみのため林業調査は未実施

資料：世界農林業センサス

13. 農業共済加入及び被害状況

年度		平成25年度	26	27	28	29	
水稻	引受	戸数(戸)	1,609	1,581	1,558	1,526	1,492
		面積(ha)	855	846	848	838	837
		収量(t)	2,867	2,846	2,844	2,836	2,831
		共済金額(千円)	584,885	576,015	569,752	547,559	550,424
	支払	戸数(戸)	9	22	20	11	9
		面積(ha)	2	9	5	2	3
		減収量(t)	1	5	5	3	2
		共済金(千円)	255	920	969	629	392
無事戻金	戸数(戸)	1,366	515	692	329	361	
	支払額(千円)	2,140	618	652	190	244	
家畜	引受頭数 (頭)	乳牛	773	706	672	688	674
		肉用牛	257	251	252	273	184
		馬	-	-	-	-	-
		種豚	-	-	-	13	13
		肉豚	-	-	-	-	-
	死亡廃用 頭数 (頭)	乳牛	61	48	52	31	15
		肉用牛	4	1	3	2	2
		馬	-	-	-	-	-
		種豚	-	-	-	-	-
		肉豚	-	-	-	-	-

資料：静岡県東部農業共済組合

14. 鳥獸飼養許可状況

年度	平成25年度	26	27	28	29
メジロ	0	0	0	0	0

資料：環境課

05 工業

工業は、昭和40年代中後半から大きな発展をみせ、当市の中心産業となっています。これは昭和44年の東名高速道路開通を契機とし、その後の高度経済成長もあって多くの企業が新たに立地したことが主な要因です。

また、駒門工業専用地域や神場南企業団地の整備も大きな影響を与えました。

平成26年工業統計調査では、従業者数4人以上の事業所の製造品出荷額等は3,997億8,143万円で、前年に比べ182億4,912万円の増加でした。

また、従事者数は8,290人で、前年に比べ209人の減、現金給与総額は417億8,793万円で、18億9,479万円の減少でした。

—工業統計調査とは—

工業統計調査は、明治42年に始められ、対象9年からは毎年継続して行われています。日本標準産業分類に掲げる「大分類E-製造業」に属する事業所(国および公共企業体に属する事業所を除く)を対象として、毎年12月31日現在で事業所数、従業者数、現金給与総額、製造品出荷額等、原材料使用額などを調査し、工業の実態を明らかにすることを目的としています。

「平成23年工業統計調査」は、平成24年2月に実施した「平成24年経済センサスー活動調査」の中の製造業に関する調査事項にて把握しています。

事業所数の推移(従業者4人以上の事業所)

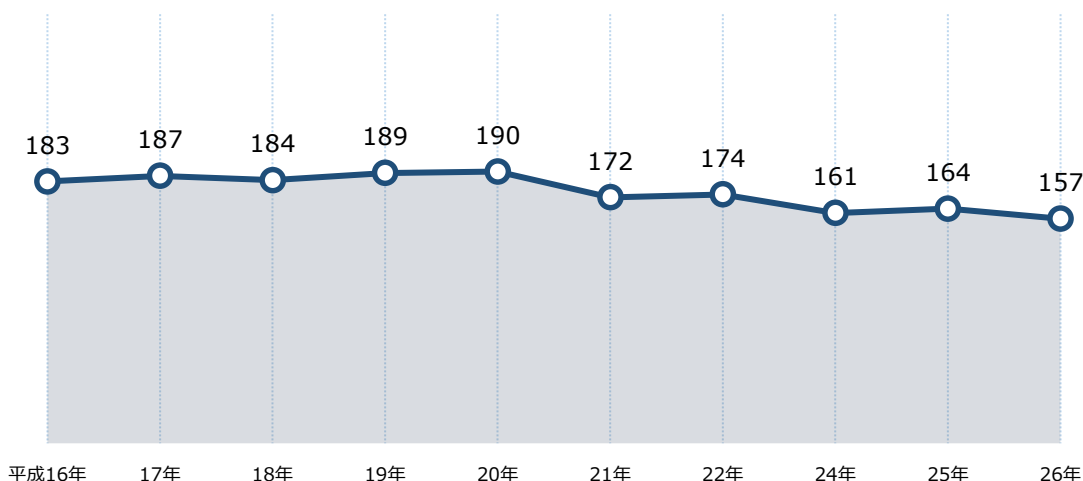

従業者数と製造品出荷額等の推移(4人以上の事業所)

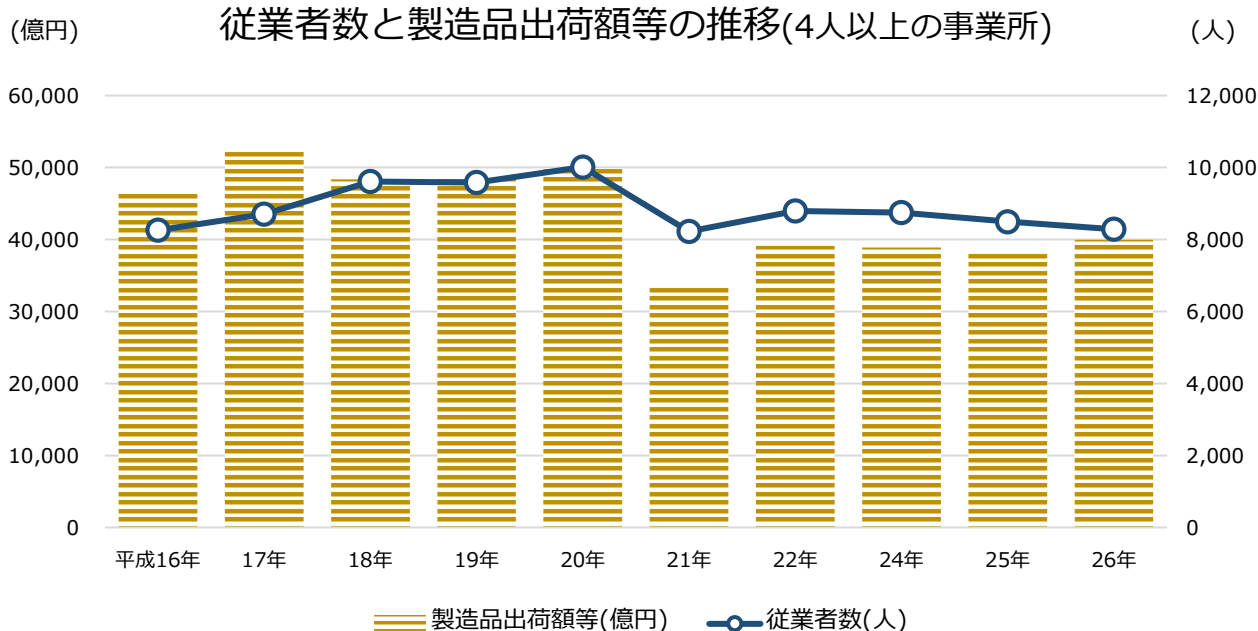

1. 事業所数等

○従業者4人以上の事業所

各年12月31日現在

年	事業所数	従業者数 (人)	現金給与総額 (万円)	原材料使用額等 (万円)	製造品出荷額等 (万円)
平成21年	172	8,226	3,747,904	20,036,531	33,492,587
22	174	8,796	4,026,633	26,570,689	39,127,935
24	161	8,750	4,419,694	27,135,106	38,878,310
25	164	8,499	4,368,272	26,127,447	38,153,231
26	157	8,290	4,178,793	26,755,707	39,978,143

資料：工業統計調査

○従業者3人以下の事業所

各年12月31日現在

年	事業所数	従業者数
平成21年	109	211
22	72	138
24	77	141
25	76	134
26	69	124

資料：工業統計調査

2. 業種別事業所数(全事業所)

各年12月31日現在

産業中分類	平成21年	22	24	25	26
総数	281	246	238	240	226
食料品	32	29	24	22	24
飲料・たばこ・飼料	7	7	7	6	7
繊維工業	9	5	6	5	5
木材・木製品	13	11	6	7	6
家具・装備品	23	16	15	15	13
パルプ・紙・紙加工品	6	5	4	4	4
印刷・同関連産業	11	11	9	9	6
化学工業	4	4	3	4	4
石油製品・石炭製品	1	1	1	1	1
プラスチック製品	14	11	12	14	12
ゴム製品	2	2	2	2	2
なめし革・同製品・毛皮	-	-	-	-	0
窯業・土石製品	9	9	10	9	7
鉄鋼業	4	2	2	2	2
非鉄金属	12	8	8	8	6
金属製品	30	27	28	31	28
はん用機械器具	2	4	6	6	5
生産用機械器具	18	18	16	16	15
業務用機械器具	6	6	8	6	7
電子部品・デバイス・電子回路	3	6	6	5	6
電気機械器具	29	24	23	22	21
情報通信機械器具	5	2	1	2	2
輸送用機械器具	23	19	23	22	22
その他の製造業	18	19	18	22	21

資料：工業統計調査

3. 従業者規模別事業所数(全事業所)

各年12月31日現在

規模別	平成21年	22	24	25	26
総数	281	246	238	240	226
3人以下	109	72	77	76	69
4～9人	62	56	55	56	48
10～19人	39	42	31	32	30
20～29人	21	20	19	20	24
30～49人	15	17	16	17	17
50～99人	14	16	17	17	16
100人以上	21	23	23	22	22

資料：工業統計調査

4. 業種別従業者数(全事業所)

各年12月31日現在(単位：万円)

産業中分類	平成21年	22	24	25	26
総数	8,437	8,934	8,891	8,633	8,414
食料品	831	804	717	709	734
飲料・たばこ・飼料	244	238	255	254	253
繊維工業	159	146	150	99	113
木材・木製品	73	82	64	75	74
家具・装備品	391	395	429	459	442
パルプ・紙・紙加工品	61	43	30	27	28
印刷・同関連産業	147	416	389	391	386
化学工業	430	448	190	435	415
石油製品・石炭製品	12	11	10	10	12
プラスチック製品	273	252	253	289	246
ゴム製品	126	138	152	173	172
なめし革・同製品・毛皮	-	-	-	-	0
窯業・土石製品	160	175	154	112	99
鉄鋼業	11	8	94	96	95
非鉄金属	478	448	431	462	415
金属製品	395	509	370	511	530
はん用機械器具	124	418	359	430	347
生産用機械器具	409	478	683	711	628
業務用機械器具	924	781	747	137	176
電子部品・デバイス・電子回路	17	483	103	104	110
電気機械器具	605	814	1,333	1,195	1,262
情報通信機械器具	512	102	30	59	28
輸送用機械器具	1,589	1,316	1,332	1,224	1,271
その他の製造業	466	429	616	671	578

資料：工業統計調査

5. 従業者規模別従業者数(全事業所)

各年12月31日現在

規模別	平成21年	22	24	25	26
総数	8,437	8,934	8,891	8,633	8,414
3人以下	211	138	141	134	124
4～9人	399	363	353	355	294
10～19人	532	577	440	459	412
20～29人	525	507	473	497	601
30～49人	581	628	546	598	649
50～99人	981	1,078	1,243	1,270	1,225
100人以上	5,208	5,643	5,695	5,320	5,109

資料：工業統計調査

6. 業種別製造品出荷額等(従業者4人以上の事業所)

各年12月31日現在(単位：万円)

産業中分類	平成21年	22	24	25	26
総数	33,492,587	39,127,935	38,878,310	38,153,231	39,978,143
食料品	2,331,522	2,213,131	2,144,931	2,226,190	2,229,199
飲料・たばこ・飼料	2,151,581	2,338,206	2,317,806	2,725,934	2,951,769
繊維工業	189,475	177,148	172,931	144,812	126,834
木材・木製品	96,671	114,718	80,107	112,325	148,937
家具・装備品	986,077	1,124,215	1,168,481	1,234,482	1,170,389
パルプ・紙・紙加工品	77,620	39,279	23,091	22,500	21,026
印刷・同関連産業	249,172	2,864,474	2,137,669	2,095,048	2,336,619
化学工業	2,429,654	2,681,723	1,607,713	2,764,141	3,115,364
石油製品・石炭製品	X	X	X	X	93,287
プラスチック製品	446,208	449,589	401,033	550,394	592,545
ゴム製品	X	X	X	X	581,513
なめし革・同製品・毛皮	-	-	-	-	0
窯業・土石製品	312,853	339,787	301,947	207,347	163,702
鉄鋼業	X	X	X	X	53,529
非鉄金属	6,263,499	7,742,619	8,054,490	8,883,122	10,044,563
金属製品	999,934	1,140,342	686,876	986,139	1,063,762
はん用機械器具	X	2,132,734	860,651	1,101,691	984,335
生産用機械器具	1,484,589	946,195	3,914,913	3,323,892	3,487,870
業務用機械器具	4,426,780	4,378,501	3,755,039	200,603	254,399
電子部品・デバイス・電子回路	X	762,979	298,860	300,186	260,385
電気機械器具	1,306,264	2,894,344	3,762,095	3,962,986	4,334,175
情報通信機械器具	2,297,810	X	X	X	16,252
輸送用機械器具	5,668,598	5,669,908	5,630,245	5,246,418	5,080,790
その他の製造業	875,233	468,536	885,115	1,017,814	866,899

資料：工業統計調査

7. 従業者規模別製造品出荷額等(従業者4人以上の事業所)

各年12月31日現在

規模別	平成21年	22	24	25	26
総数	33,492,587	39,127,935	38,878,310	38,153,231	39,978,143
4～9人	437,307	586,411	362,846	376,806	364,837
10～19人	916,084	1,020,425	1,266,038	1,741,522	1,196,801
20～29人	1,724,289	1,610,940	1,587,991	1,460,230	1,300,544
30～49人	1,440,208	1,645,001	1,083,542	1,848,123	2,480,390
50～99人	2,527,453	2,767,005	3,408,457	3,363,223	3,916,577
100人以上	26,447,246	31,498,153	31,169,436	29,363,327	30,718,994

資料：工業統計調査

8. 地域別事業所数等(従業者4人以上の事業所)

○事業所数

各年12月31日現在

区分	平成21年	22	24	25	26
総数	172	174	161	164	157
御殿場	31	29	30	29	25
富士岡	38	41	35	36	32
原里	74	80	75	77	73
玉穂	10	10	8	9	13
印野	6	3	3	3	5
高根	13	11	10	10	9

資料：工業統計調査

○従業者数(従業者4人以上の事業所)

各年12月31日現在

区分	平成21年	22	24	25	26
総数	8,226	8,796	8,750	8,499	8,290
御殿場	565	589	622	469	515
富士岡	3,179	3,345	2,968	2,954	2,675
原里	2,981	3,851	4,112	3,964	3,853
玉穂	327	333	326	346	369
印野	598	245	213	223	332
高根	576	433	509	543	546

資料：工業統計調査

9. 従業者数・給与・原材料・製造品出荷額等

産業中分類	事業 所数	従業者数(人)								
		総数	正社員・ 正職員等		パート・ アルバイト等		出向・派遣 受入者		個人事業主及び 無給家族従業者	
			男	女	男	女	男	女	男	女
総数	157	8,290	4,957	1,063	504	982	486	292	4	2
9食料品	20	725	254	79	80	279	17	16	0	0
10飲料・たばこ・飼料	6	252	120	24	46	44	18	0	0	0
11繊維工業	3	108	28	39	1	12	4	22	2	2
12木材・木製品	4	70	48	8	11	2	1	0	0	0
13家具・装備品	6	430	296	12	54	11	56	1	0	0
14パルプ・紙・紙加工品	3	26	11	3	3	9	0	0	0	0
15印刷・同関連産業	5	385	281	31	41	22	7	3	0	0
16化学工業	4	415	234	86	36	35	4	20	0	0
17石油製品・石炭製品	1	12	7	2	0	0	3	0	0	0
18プラスチック製品	7	237	111	32	16	54	14	10	0	0
19ゴム製品	2	172	124	29	13	6	0	0	0	0
20なめし革・同製品・毛皮	0	0	0	0	0	0	0	0	0	0
21窯業・土石製品	5	94	65	10	17	2	0	0	0	0
22鉄鋼業	2	95	33	7	1	0	38	16	0	0
23非鉄金属	5	412	302	35	4	26	15	30	0	0
24金属製品	15	507	280	74	19	68	37	29	0	0
25はん用機械器具	2	340	159	8	78	25	58	12	0	0
26生産用機械器具	11	622	524	70	6	21	1	0	0	0
27業務用機械器具	6	175	124	31	4	16	0	0	0	0
28電子部品・デバイス・電子回路	5	109	44	13	1	44	6	1	0	0
29電気機械器具	17	1,252	559	314	20	133	112	113	1	0
30情報通信機械器具	2	28	7	6	3	12	0	0	0	0
31輸送用機械器具	15	1,262	1,023	78	30	32	88	10	1	0
32その他の製造業	11	560	323	72	20	129	7	9	0	0

平成25年12月31日現在

現金給与 総額 (万円)	原材料 使用額等 (万円)	製造品出荷額等 (万円)					粗付加 価値額 (万円)
		総額	製造品 出荷額	加工賃 収入額	くず 廃物の 出荷額	その他 収入額	
4,178,793	26,755,707	39,978,143	38,178,093	523,192	1	1,276,857	11,921,916
270,396	835,612	2,229,199	2,149,022	77,971	0	2,206	1,304,172
120,219	1,699,174	2,951,769	2,905,914	15,015	0	30,840	392,951
31,604	104,695	126,834	115,678	11,156	0	0	20,829
27,286	93,075	148,937	77,433	10,660	0	60,844	52,111
257,477	915,372	1,170,389	1,170,389	0	0	0	240,248
3,498	11,348	21,026	20,642	384	0	0	9,028
258,227	1,543,668	2,336,619	2,335,273	1,203	0	143	762,483
214,047	1,900,383	3,115,364	2,465,222	0	0	650,142	1,215,959
7,601	67,501	93,287	93,287	0	-	0	X
84,145	463,627	592,545	413,701	3,068	0	175,776	120,791
82,846	307,178	581,513	581,425	88	0	0	X
0	0	0	0	0	0	0	0
34,022	98,469	163,702	161,369	0	0	2,333	60,839
40,332	264	53,529	972	52,557	0	0	X
259,808	8,993,089	10,044,563	10,040,263	4,300	0	0	984,899
182,952	583,119	1,063,762	853,260	205,906	0	4,596	451,207
168,584	720,659	984,335	974,121	0	0	10,214	0
416,262	1,686,619	3,487,870	3,465,579	18,706	1	3,584	1,791,006
80,407	94,145	254,399	232,398	11,600	0	10,401	152,114
37,403	163,452	260,385	249,514	7,878	0	2,993	92,755
635,169	2,981,257	4,334,175	4,268,310	65,585	0	280	1,272,569
3,419	10,008	16,252	14,726	1,526	0	0	X
731,564	3,043,383	5,080,790	4,784,311	13,862	0	282,617	1,996,040
231,525	439,610	866,899	805,284	21,727	0	39,888	399,197

資料：工業統計調査

06 商業

平成 26 年 7 月 1 日現在の本市の商業は、事業所数 756 事業所(前回調査平成 19 年 6 月 1 日現在との比較で 2.4%減少)、従業者数 5,895 人(24.6%減少)、年間商品販売額 1,445 億 5,362 万円(16.9%減少)でした。

業態別では卸売業の年間商品販売額が、241 億 6,430 万円、小売業の年間商品販売額は 1,203 億 8,932 万円で、その構成比は、卸売業 16.7%、小売業 83.3%で前回調査と比較すると、卸売業の割合が 0.7 ポイント増加しています。

—商業統計調査とは—

商業統計調査は、国内における商業活動の実態を明らかにするため、日本全国にあるすべての商業事業所(卸売業、小売業)を対象として実施する調査であり、昭和 27 年に第 1 回調査を行って以来、昭和 51 年までは 2 年ごとに、平成 9 年までは 3 年ごとに調査を実施しました。平成 9 年以降は 5 年ごとに「本調査」を実施し、中間年(本調査の 2 年後)に「簡易調査」を実施しており、直近では平成 19 年に本調査を実施しました。

その後、全国全ての企業・事業所を対象とする「経済センサス」(基礎調査・活動調査)が創設されたことに伴い、既存の大規模統計調査の枠組みの見直しが行われ、従前の商業統計調査(簡易調査)で把握すべき事項は「経済センサス-活動調査」で把握することとし、商業統計調査(本調査)は「経済センサス-活動調査」実施年の 2 年後に実施することとなりました。

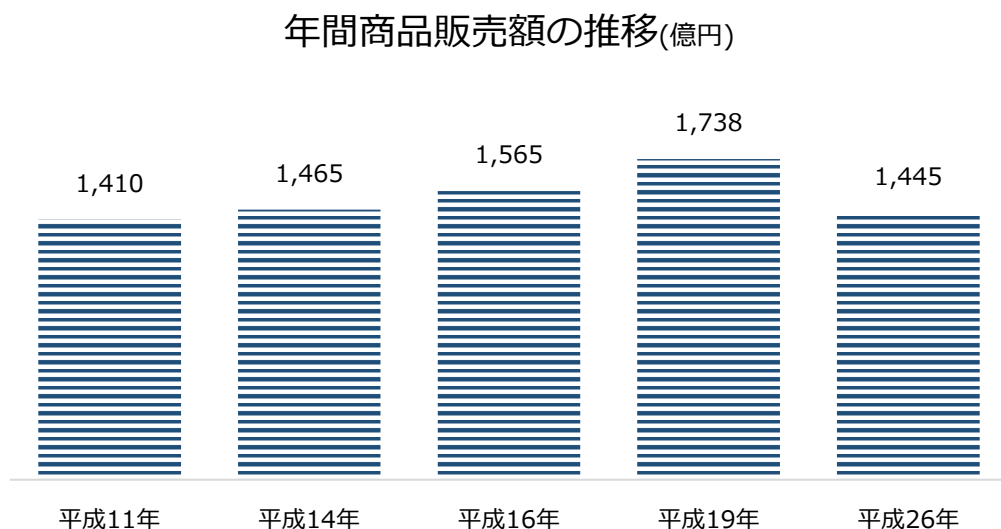
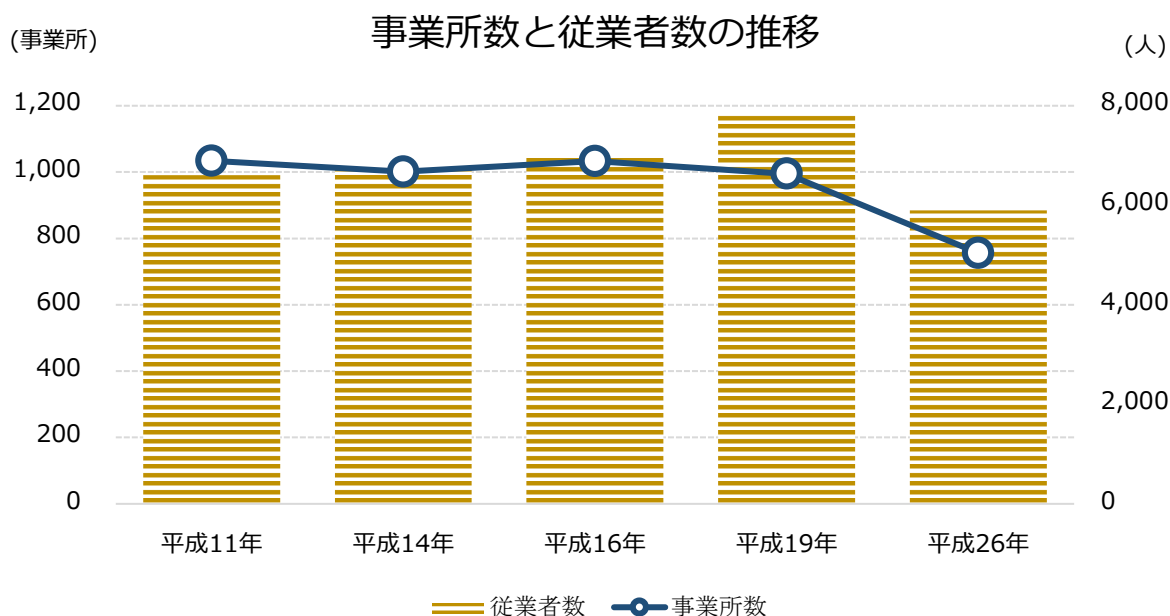

1. 卸売・小売業別事業所数等

平成26年7月1日現在(下段は構成比)

	事業所数(事業所)			従業者数(人)			年間商品販売額(百万円)		
	計	卸売業	小売業	計	卸売業	小売業	計	卸売業	小売業
御殿場市	756	113	643	5,895	627	5,268	144,553	24,164	120,389
(%)	100	14.9	85.1	100	10.6	89.4	100	16.7	83.3
静岡県	35,498	8,730	26,768	246,117	69,380	176,737	9,451,754	5,729,273	3,722,481
(%)	100	24.6	75.3	100	28.2	71.8	100	60.6	39.4

資料：商業統計調査

2. 業種別事業所数

平成26年7月1日現在

産業分類	平成11年	14	16	19	26
総数	1,034	1,001	1,033	995	756
各種商品卸売業	-	-	-	-	1
繊維・衣服等卸売業	3	1	3	4	-
飲食料品卸売業	49	39	34	39	27
建築材料、鉱物・金属材料等卸売業	46	37	34	40	30
機械器具卸売業	32	30	28	27	34
その他の卸売業	31	24	31	20	21
各種商品小売業	6	2	3	3	1
織物・衣服・身の回り品小売業	127	166	208	198	143
飲食料品小売業	291	298	286	275	184
機械器具(自動車・自転車)小売業	64	65	68	64	90
家具・建具・什器小売業	73	-	-	-	} 219
家具・じゅう器・機械器具小売業	-	60	65	59	
その他の小売業	312	279	273	266	
無店舗小売業	-	-	-	-	6

資料：商業統計調査

3. 業種別事業者数

平成26年7月1日現在

産業分類	平成11年	14	16	19	26
総数	6,604	6,749	6,983	7,816	5,895
各種商品卸売業	-	-	-	-	1
繊維・衣服等卸売業	12	X	9	9	-
飲食料品卸売業	259	204	227	203	144
建築材料、鉱物・金属材料等卸売業	278	218	178	230	173
機械器具卸売業	188	186	190	163	191
その他の卸売業	152	X	148	132	118
各種商品小売業	341	111	107	164	5
織物・衣服・身の回り品小売業	450	774	1,111	1,155	889
飲食料品小売業	2,233	2,375	2,458	3,294	2,026
機械器具(自動車・自転車)小売業	489	523	523	495	667
家具・建具・什器小売業	393	-	-	-	} 1,599
家具・じゅう器・機械器具小売業	-	258	285	233	
その他の小売業	1,809	2,005	1,747	1,738	
無店舗小売業	-	-	-	-	82

資料：商業統計調査

4. 業種別年間商品販売額

平成26年7月1日現在

産業分類	平成11年	14	16	19	26
総数(小売業+卸売業)	14,102,351	14,651,301	15,648,452	17,389,506	14,455,362
各種商品小売業	597,616	X	273,080	225,022	X
織物・衣服・身の回り品小売業	788,537	1,747,503	2,798,969	3,150,147	2,781,115
飲食料品小売業	3,362,976	3,745,673	3,540,660	4,400,927	3,175,221
機械器具(自動車・自転車)小売業	1,525,554	1,626,886	1,746,179	1,436,471	1,716,993
家具・じゅう器・機械器具小売業	-	X	529,920	643,199	} X
家具・建具・什器小売業	927,936	-	-	-	
その他の小売業	3,096,609	4,004,761	4,104,340	4,744,124	
無店舗小売業	-	-	-	-	240,107
卸売業計	3,803,123	2,562,635	2,655,304	2,789,616	2,416,430

資料：商業統計調査

5. 産業小分類別事業所状況

平成26年7月1日現在

産業分類番号・産業小分類	事業所数	従業者数 (人)	年間商品販売額 (万円)	売場面積 (㎡)
総 数	756	5,895	14,455,362	121,039
卸 売 業 合 計	113	627	2,416,430	-
50 各種商品卸売業	1	1	X	-
51 繊維・衣服等卸売業	-	-	-	-
52 飲食料品卸売業	27	144	291,376	-
521 農畜産物・水産物卸売業	11	67	108,900	-
522 食料・飲料卸売業	16	77	182,476	-
53 建築材料卸売業	30	173	983,388	-
531 建築材料卸売業	19	115	692,293	-
532 化学製品卸売業	4	27	257,171	-
533 石油・鉱物卸売業	3	16	24,665	-
534 鉄鋼製品卸売業	-	-	-	-
535 非鉄金属卸売業	-	-	-	-
536 再生資源卸売業	4	15	9,259	-
54 機械器具卸売業	34	191	838,610	-
541 産業機械器具卸売業	7	34	160,733	-
542 自動車卸売業	17	104	444,391	-
543 電気機械器具卸売業	5	15	50,576	-
549 その他の機械器具卸売業	5	38	182,910	-
55 その他の卸売業	21	118	X	-
551 家具・建具・じゅう器等卸売業	2	7	X	-
552 医薬品・化粧品等卸売業	3	8	4,493	-
553 紙・紙製品卸売業	2	37	X	-
559 他に分類されないその他の卸売業	14	66	176,887	-
小売業合計	643	5,268	12,038,932	121,039
56 各種商品小売業	1	5	X	951
561 百貨店・総合スーパー	-	-	-	-
569 その他の各種商品小売業(従業員が常時50人未満のもの)	1	5	X	951
57 織物・衣服・身の回り品小売業	143	889	2,781,115	29,879
571 呉服・服地・寝具小売業	12	53	60,861	1,711
572 男子服小売業	25	129	507,269	6,951
573 婦人服・子供服小売業	61	418	978,053	10,322
574 靴・履物小売業	11	58	215,154	1,456
579 その他の織物・衣服・身の回り品小売業	34	231	1,019,778	9,439

平成26年7月1日現在

産業分類番号・産業小分類	事業所数	従業者数 (人)	年間商品販売額 (万円)	売場面積 (㎡)
58 飲食料品小売業	184	2,026	3,175,221	37,393
581 各種食料品小売業	19	595	1,373,816	20,058
582 野菜・果実小売業	9	32	34,461	901
583 食肉小売業	12	105	147,134	1,511
584 鮮魚小売業	5	25	35,987	461
585 酒小売り業	14	42	70,154	979
586 菓子・パン小売業	35	246	188,515	2,656
589 その他の飲食料品小売業	90	981	1,325,154	10,827
59 機械器具小売業	90	667	1,716,993	12,726
591 自動車小売業	59	454	1,202,571	2,336
592 自転車小売業	4	10	5,843	281
593 機械器具小売業(自動車、自転車の除く)	27	203	508,579	10,109
60 その他の小売業	219	1,599	X	X
601 家具・建具・畳小売業	12	23	21,845	1,552
602 じゅう器小売業	12	96	57,404	1,115
603 医薬品・化粧品等小売業	54	407	964,488	8,956
604 農耕用品小売業	9	80	163,157	1,137
605 燃料小売業	34	282	1,568,662	259
606 書籍・文房具小売業	12	182	220,239	1,530
607 スポーツ用品・がん具・娯楽用品・楽器小売業	18	143	269,944	2,755
608 写真機・時計・眼鏡小売業	10	44	82,424	751
609 他に分類されない小売業	58	342	X	X
61 無店舗小売業	6	82	240,107	-
611 通信販売・訪問販売小売業	5	76	X	-
612 自動販売機による小売業	1	6	X	-
613 その他の無店舗小売業	-	-	-	-

資料：商業統計調査

07 観光

本市は、富士山と箱根外輪山を東西に持つ広大な高原に位置し、優れた自然環境と優位な地理的条件を有しているため、屋外スポーツ・レクリエーション施設が多数立地しています。

また、以前から別荘や保養所が集積していることから、観光需要にこたえられる魅力を備えた地域です。しかし、大半は首都圏からの日帰り型、通過立寄り型であり、早くから観光客の滞留化が望まれています。

1. 温泉会館利用状況

年度	有料利用者数			営業日数	1日平均
	総数	大人	小人		
平成25年度	102,442	91,036	11,406	307	334
26	126,115	114,537	11,578	307	411
27	132,326	120,541	11,785	317	417
28	134,322	122,879	11,443	317	423
29	121,741	111,274	10,494	314	387
29年4月	9,298	8,631	667	26	357
5月	11,170	9,968	1,202	27	413
6月	8,055	7,576	489	26	309
7月	9,754	9,771	983	26	375
8月	14,238	12,415	1,823	28	508
9月	10,089	9,385	704	26	388
10月	8,484	7,855	629	26	326
11月	10,783	9,972	811	26	414
12月	10,828	9,980	848	27	401
30年1月	11,093	10,053	1,040	25	443
2月	8,506	7,913	593	24	354
3月	9,433	8,728	705	27	349

資料：温泉会館

2. 宿泊施設利用状況

単位：人

月	平成28年度		平成29年度	
	利用者数	1日当たり	利用者数	1日当たり
総数	960,932	2,633	974,993	2,671
4月	90,006	3,000	86,066	2,869
5	86,302	2,784	86,154	2,779
6	73,324	2,444	75,132	2,504
7	94,180	3,038	97,158	3,134
8	116,957	3,773	125,218	4,039
9	77,597	2,587	82,343	2,745
10	75,176	2,425	75,383	2,432
11	66,740	2,225	72,398	2,413
12	73,575	2,373	75,146	2,424
1	62,745	2,024	63,691	2,055
2	58,583	2,092	59,261	2,116
3	85,747	2,766	77,043	2,485

資料：観光交流課

3. 富士山御殿場口登下山者数

単位：人

年	平成25年	26	27	28	29
登山	18,557	8,190	6,801	9,505	9,064
下山	28,001	16,397	17,256	17,461	16,482

資料：観光交流課

4. 市内観光施設

各年12月31日現在

区分	平成28年	29
観光施設	20	20
旅館・ホテル	41	39
山小屋	5	4
キャンプ場	5	5
ゴルフ場	11	9
乗馬クラブ	6	11
温泉施設	4	4

資料：観光交流課

5. 乙女森林公園キャンプ場利用状況

年度		平成25年度	26	27	28	29	
第1 キャンプ場	使用人数	13,974	13,917	14,820	13,488	13,668	
	バンガロー	358	378	420	377	351	
	ロッジ(室)	100	131	110	98	108	
	バーベキュー	利用件数	1,297	1,269	1,265	1,134	1,145
		利用人数	9,424	8,831	8,565	8,101	8,411
	貸テント(張)	46	74	51	67	61	
	持ち込みテント(張)	630	664	721	728	750	
	営業日数(日)	235	235	249	274	247	
	利用日数(日)	172	169	174	196	177	
第2 キャンプ場	使用人数	7,077	7,461	8,071	8,821	8,274	
	コテージA	使用人数	3,019	3,155	3,151	3,485	3,209
		使用延棟数	739	788	786	850	819
	コテージB	使用人数	469	451	449	499	527
		使用延棟数	77	81	79	85	88
	コテージC	使用人数	727	780	706	749	733
		使用延棟数	100	105	101	102	101
	オートキャンプ	使用人数	2,862	3,075	3,248	3,617	3,581
		使用延棟数	821	918	987	1,092	1,096
	営業日数	324	327	327	328	328	
利用日数	185	216	207	235	252		

資料：農林整備課

6. 富士山交流センター利用状況

単位：人

年度	来園者数		
	総数	常設展示室 (内数)	パークゴルフ場 (内数)
平成25年度	418,100	25,638	24,246
26	388,500	19,952	25,084
27	363,200	13,682	25,003
28	297,300	16,414	25,928
29	305,400	12,877	23,901
平成29年4月	22,100	731	2,114
5	47,500	1,639	2,760
6	17,800	929	2,022
7	45,600	1,261	2,154
8	37,300	2,885	2,756
9	17,700	621	2,457
10	37,700	1,105	1,710
11	22,300	874	2,675
12	10,500	237	1,466
平成30年1月	16,000	1,048	1,220
2	11,300	920	854
3	19,600	627	1,713

資料：観光交流課

※1 富士山樹空の森は、平成23年4月開場

※2 パークゴルフ場は、平成24年10月開場

7. 娯楽施設利用状況

○ゴルフ場

年度	人員
平成25年度	270,440
26	309,200
27	345,310
28	357,119
29	333,668
平成29年4月	26,766
5	30,413
6	36,497
7	29,523
8	33,901
9	32,726
10	30,445
11	26,379
12	34,052
平成30年1月	28,494
2	14,060
3	10,412

資料：観光交流課

8. たくみの郷利用状況

年度	入場者数(人)			そば杯数(杯)
	総数	手作り体験工房	古民家	そば処
平成25年度	4,371	1,783	2,588	5,473
26	5,077	2,374	2,703	5,865
27	6,411	2,641	3,770	6,583
28	5,859	2,475	3,384	7,703
29	5,253	1,856	3,397	7,448
平成29年 4月	369	71	298	713
5	554	131	423	837
6	271	67	204	498
7	602	243	359	792
8	890	382	508	900
9	479	126	353	713
10	458	183	275	615
11	365	134	231	670
12	309	144	165	447
平成30年 1月	172	78	94	251
2	288	100	188	359
3	496	197	299	653

資料：農政課

※1 たくみの郷は、平成25年1月～3月の間、改修工事のため閉館

※2 そば処は、平成25年4月27日開館

08 建設・住宅

市内には、3本の国道と14本の県道があります。交通渋滞を緩和するため、昭和57年3月に国道246号バイパスが完成し、昭和61年3月に国道138号バイパスが東名高速道路御殿場インターチェンジと連絡されました。その後、平成5年4月には県道富士御殿場線及び市道の一部が国道469号として昇格しました。

住宅事情を平成27年国勢調査の結果からみると、住宅に住む一般世帯のうち、持ち家に住む世帯は19,529世帯で、全体の63.2%を占めています。一方民間借家は8,930世帯で全体の28.9%にあたり、前回の平成22年の構成比と比べてわずかに増加しています。

1. 道路延長

各年4月1日現在(単位：m)

年	総数	国道	県道	市道
平成25年	911,236	24,512	94,858	791,866
26	913,555	24,512	94,858	794,185
27	914,367	21,614	97,779	794,974
28	916,004	21,614	97,779	796,611
29	916,871	21,614	97,779	797,478

資料： 国道交通省御殿場国道維持出張所
管理維持課

※県道は、県が管理する国道(国道138号・国道469号、10,693m)を含みます。

2. 道路の状況

平成29年4月1日現在

区分	路線数(路線)	実延長(m)	舗装道(m)	砂利道(m)	舗装率(%)
総数	3,393	916,871	631,006	285,865	68.8%
国道	2	21,614	21,614	0	100.0%
県道	14	97,779	83,772	14,007	85.7%
市道	3,377	797,478	525,620	271,858	65.9%

資料： 国道交通省御殿場国道維持出張所
管理維持課

※1 県道は、国道管理分を含みます。(国道138号・469号)

※2 県道の実延長94,858mのうち、交通不能区間が13,601mあります。

※3 県道(国道管理分を含む)は、平成28年4月1日現在の状況です。

3. 橋りょうの状況

各年4月1日現在(単位：m)

年	総数	国道	県道	市道
平成25年	911,236	24,512	94,858	791,866
26	913,555	24,512	94,858	794,185
27	914,367	21,614	97,779	794,974
28	916,004	21,614	97,779	796,611
29	916,871	21,614	97,779	797,478

資料： 国道交通省御殿場国道維持出張所
管理維持課

※県道は、県が管理する国道(国道138号・国道469号、10,693m)を含みます。

4. 市道等工事の状況

年	舗装・改良工事			維持修繕工事		橋梁工事		河川工事	
	路線数 (路線)	延長 (m)	工事費 (千円)	路線数 (路線)	工事費 (千円)	箇所数 (箇所)	工事費 (千円)	箇所数 (箇所)	工事費 (千円)
平成25年度	30	5,513	598,638	1	25,594	-	-	3	35,175
26	48	6,572	1,819,636	10	415,299	1	75,046	5	123,824
27	49	8,667	1,330,081	12	172,558	2	145,245	5	97,570
28	49	6,655	1,910,299	10	133,412	-	-	9	162,662
29	39	8,647	1,284,724	9	126,374	-	-	7	104,574

資料：管理維持課・道路河川課

5. 建築確認申請状況

(単位：件、㎡)

区分	平成25年度		26		27		28		29	
	件数	面積	件数	面積	件数	面積	件数	面積	件数	面積
総数	500	107,952	494	97,792	485	84,650	440	92,680	438	104,510
木造	332	44,427	328	46,640	335	45,139	288	39,241	286	39,016
鉄筋	14	10,070	15	12,760	18	10,506	12	8,751	10	8,619
鉄骨造	124	53,350	133	38,187	107	28,286	119	44,639	120	47,321
組積	-	-	-	-	-	-	1	34	0	0
木造一部異種	1	105	1	139	1	78	1	16	1	16
鉄骨鉄筋	-	-	-	-	2	641	0	0	1	9,505
その他	-	-	2	66	-	-	0	0	1	33
工作物	29	-	15	-	22	-	19	-	19	-

※民間確認検査機関の申請分を含みます。

資料：建築住宅課

○ 用途別建築確認申請状況

(単位：件、㎡)

区分	平成25年度		26		27		28		29	
	件数	面積	件数	面積	件数	面積	件数	面積	件数	面積
総数	471	107,952	479	97,792	463	84,650	421	92,680	419	104,510
一戸建の住宅	350	41,950	375	46,974	363	45,060	300	36,744	296	36,256
兼用住宅	5	751	6	639	7	1,334	5	724	6	962
共同住宅・長屋	28	11,425	31	15,847	21	9,045	38	14,510	37	14,376
店舗	18	4,967	17	12,211	17	4,492	17	3,836	14	3,347
工場	8	21,373	8	3,836	11	3,184	12	17,202	12	17,705
倉庫	19	4,035	8	982	13	1,723	14	7,571	15	7,193
事務所	4	620	1	19	3	258	4	303	3	251
ホテル・旅館	-	-	1	55	2	641	2	932	2	10,302
病院・診療所	2	7,894	2	344	4	1,288	3	437	2	168
その他	37	14,937	30	16,885	22	17,625	26	10,421	32	13,950

※民間確認検査機関の申請分を含みます。

資料：建築住宅課

6. 着工新設住宅状況

(単位：戸、㎡)

年度	総数		持家		借家		給与住宅		分譲住宅	
	戸数	床面積	戸数	床面積	戸数	床面積	戸数	床面積	戸数	床面積
平成25年度	549	54,761	315	40,850	198	10,459	13	1,080	23	2,372
26	503	51,625	264	35,541	185	10,374	1	X	53	2,372
27	617	59,749	281	37,445	186	X	2	X	148	12,647
28	511	53,279	277	33,091	187	8,714	9	0	38	2,973
29	506	50,098	247	28,013	212	10,591	1	0	46	3,943
平成29年4月	51	6,004	31	4,510	13	784	-	-	7	710
5	37	3,944	18	2,517	15	1,032	-	-	4	395
6	26	3,442	24	X	-	-	-	-	2	X
7	47	4,561	24	3,330	23	1,231	-	-	-	-
8	35	3,968	21	2,807	5	173	-	-	9	988
9	58	4,681	19	2,234	36	2,149	-	-	3	298
10	13	1,679	12	X	-	-	-	-	1	X
11	63	5,528	27	3,560	34	X	-	-	2	X
12	61	5,499	24	3,043	30	1,721	-	-	7	735
平成30年1月	34	3,194	14	1,841	12	536	-	-	8	817
2	44	4,050	18	2,183	22	1,405	1	X	3	X
3	37	3,548	15	1,988	22	1,560	-	-	-	-

資料：静岡県の新設住宅着工統計

- ※ 平成25年度版から、年表示を年度表示に切り替える。
- ※ 平成25年度版から、月間データの床面積表示を省略する。

7. 市営住宅保有状況

各年3月31日現在(単位：戸)

年	総数	種別			
		簡耐平	簡耐2階	中耐4階	耐2階
平成26年	897	333	12	432	120
27	897	333	12	432	120
28	897	333	12	432	120
29	897	333	12	432	120
30	897	333	12	432	120

資料：建築住宅課

8. 木造家屋の用途別状況

平成30年1月1日現在

用途別区分	棟数(棟)	床面積(㎡)	評価額(千円)
総数	25,716	3,005,610	74,402,496
専用住宅	17,473	2,318,107	63,161,602
共同住宅・寄宿舍	655	164,404	5,162,794
併用住宅	1,014	149,410	2,188,303
旅館・料亭・ホテル	83	15,638	263,453
事務所・銀行・店舗	456	54,837	1,436,541
劇場・公衆浴場・病院	20	4,873	228,380
工場・倉庫	781	70,984	681,039
土蔵	2	89	270
付属家	5,232	227,268	1,280,114

資料：課税課

- ※ただし数値は概要調書によるものです。(専用住宅には農家住宅を含みます)

9. 非木造家屋の用途別状況

平成30年1月1日現在

用途別区分	棟数(棟)	床面積(m ²)	評価額(千円)
総数	10,489	3,624,874	147,764,565
事務所・店舗・百貨店・銀行	1,113	650,733	37,103,807
住宅・アパート	4,810	1,112,895	45,942,434
ホテル・病院	187	230,501	17,655,197
工場・倉庫・市場	3,845	1,593,437	44,817,618
その他	534	37,308	2,245,509

資料：課税課

10. 住居の状況

各年10月1日現在

年	世帯数 (世帯)	世帯人員 (人)	1世帯当たり 人員 (人)	1世帯当たり 延べ面積 (㎡)	1人当たり 延べ面積 (㎡)
平成12年					
住宅に住む一般世帯	26,125	78,420	3	101	34
持ち家	15,728	56,233	4	136	38
公営・公団・公社借家	897	2,294	3	48	19
民営借家	7,199	15,333	2	48	22
給与住宅	1,807	3,968	2	49	22
間借り	494	592	1	25	21
平成17年					
住宅に住む一般世帯	28,042	81,483	3	104	36
持ち家	17,290	58,500	3	138	41
公営・公団・公社借家	912	2,195	2	51	21
民営借家	7,973	16,724	2	48	23
給与住宅	1,604	3,605	2	53	24
間借り	263	459	2	38	22
平成22年					
住宅に住む一般世帯	30,678	84,688	3	-	-
持ち家	18,856	61,025	3	-	-
公営・公団・公社借家	899	2,020	2	-	-
民営借家	8,752	17,114	2	-	-
給与住宅	1,906	3,956	2	-	-
間借り	265	573	2	-	-
平成27年					
住宅に住む一般世帯	30,903	83,132	3	-	-
持ち家	19,529	60,455	3	-	-
公営・公団・公社借家	809	1,640	2	-	-
民営借家	8,930	17,385	2	-	-
給与住宅	1,449	3,251	2	-	-
間借り	186	401	2	-	-

資料：国勢調査

※1 平成12年調査から、部屋数に関する調査がなくなったため、「1世帯当たり室数」と「1人当たり人員」は表示できません。

※2 平成22年調査から、延べ床面積が14区分での調査になったため、「1世帯当たり延べ面積」と「1人当たり延べ面積」は表示できません。

09 運輸・通信

1. JR 東海御殿場駅・富士岡駅の利用状況

単位：人

年度		平成25年度	26	27	28	29
御殿場駅 乗車人員 (人)	合計	1,779,689	1,758,727	1,808,015	1,790,693	1,780,839
	定期外	716,098	711,073	724,105	718,308	734,974
	定期	1,063,591	1,047,654	1,083,910	1,072,385	1,045,865
	一日平均	4,876	4,818	4,940	4,906	4,879
富士岡駅 乗車人員 (人)	合計	345,735	349,831	366,024	375,959	390,741
	定期外	90,558	86,374	91,485	92,720	95,272
	定期	255,177	263,457	274,539	283,239	295,469
	一日平均	947	958	1,000	1,030	1,071

資料：東海旅客鉄道(株)

2. 小田急ロマンスカー「ふじさん」号の利用状況

単位：人

年度	全利用人員	内御殿場線区間 までの利用人数	年度	全利用人員	内御殿場線区間 までの利用人数
平成25年度	561,871	173,761	8	51,086	20,997
26	561,076	171,717	9	44,554	14,769
27	570,014	173,605	10	43,670	14,503
28	559,697	171,158	11	48,235	17,053
29	526,382	180,687	12	49,920	16,571
平成29年4月	43,289	12,988	平成30年1月	45,763	16,092
5	48,927	18,985	2	37,518	11,316
6	42,251	13,131	3	22,373	6,948
7	48,796	17,334			

資料：小田急電鉄(株)

※ 1 御殿場線区間 松田～沼津

※ 2 御殿場線区間までの利用人員には、小田急線～松田発着旅客を含む。

※ 3 平成30年3月17日に小田急ロマンスカー「あさぎり号」から「ふじさん号」に改称された。

3. 東名高速バスの利用状況

○小田急箱根高速バス

新宿～東名御殿場～仙石原・桃源台

年月	全利用人員(人)	
	上り	下り
平成25年度	320,971	342,397
26	351,223	369,212
27	349,224	360,718
28	334,594	356,614
29	345,219	360,176
平成29年4月	28,323	29,087
5	29,186	31,190
6	27,565	28,348
7	29,892	31,143
8	28,686	31,015
9	27,860	29,722
10	27,353	28,723
11	29,739	31,786
12	31,315	32,026
平成30年1月	28,322	28,226
2	26,295	26,655
3	30,683	32,255

資料：小田急箱根高速バス(株)

羽田空港線

年月	全利用人員(人)	
	上り	下り
平成25年度	43,769	45,435
26	44,063	48,742
27	43,433	48,164
28	44,034	49,700
29	45,326	51,283
平成29年4月	3,723	3,875
5	3,528	4,196
6	3,553	3,982
7	4,108	4,652
8	4,574	4,972
9	3,539	4,075
10	3,914	4,388
11	3,849	4,427
12	3,908	4,270
平成30年1月	3,212	3,990
2	3,388	3,729
3	4,030	4,727

資料：小田急箱根高速バス(株)

○富士急行高速バス

富士山駅～河口湖駅～富士急ハイランド～富士学校前

年月	全利用人員(人)	
	上り	下り
平成26年	164	159
27	929	1,007
28	1,255	2,365
29	1,985	2,800
平成29年4月	113	218
5	111	226
6	96	189
7	124	259
8	142	287
9	155	289
10	145	233
11	210	211
12	283	268
平成30年1月	158	170
2	257	208
3	191	242

資料：富士急行(株)

※平成26年12月19日より運行開始。

※御殿場市立図書館前での乗降に関するものです。

4. 路線バスの利用状況

○富士急行バス

年度	乗車人員 (人)	収入 (円)	運輸距離 (km)	1日当たり		
				乗車人員(人)	収入(円)	運輸距離(km)
平成25年度	1,310,636	365,286,000	1,379,121	3,590	1,000,784	3,778
26	1,336,426	406,536,000	1,445,291	3,661	1,113,797	3,959
27	1,427,788	463,259,000	1,663,869	3,901	1,265,734	4,546
28	1,451,770	488,699,000	1,763,566	3,977	1,338,901	4,831
29	1,468,882	500,179,000	1,678,709	4,024	1,370,353	4,599

※御殿場営業所管内の全路線

資料：富士急行(株)

○箱根登山バス

年度	運行系統	1日当たり 運行回数	乗車人員			収入 (千円)
			総数(人)	定期(人)	定期外(人)	
平成29年度	御殿場駅～乙女峠～仙石	1.0	2,411	5	2,406	1,079
	御殿場駅～乙女峠～小涌園	5.5	14,816	1,908	12,908	5,697
	御殿場プレミアムアウトレット ～乙女峠～強羅駅	12.0	163,761	12,617	151,144	76,637

資料：箱根登山バス(株)

※御殿場プレミアムアウトレット～乙女峠～強羅線には、湯本駅～時之栖線を含みます。

5. 郵便施設の状況

各年3月31日現在

年	総数	郵便局		切手・印紙 販売所	郵便ポスト	私書箱 設置数
		直営の	簡易			
平成26年	12	9	3	108	124	32
27	12	9	3	107	124	32
28	12	9	3	112	113	32
29	12	9	3	103	113	32
30	12	9	3	99	111	32

資料：日本郵便(株)御殿場郵便局

6. 自動車保有状況

各年4月1日現在(単位：台)

区分	平成26年	27	28	29	30
総数	72,533	72,697	72,329	70,677	70,709
乗用車	32,575	32,166	32,024	32,100	32,115
普通車	15,046	15,052	15,210	15,572	15,880
小型車	17,529	17,114	16,814	16,528	16,235
準乗用車	849	859	841	817	822
トラック等	2,029	1,992	1,935	1,899	1,869
2t以下	1,160	1,127	1,074	1,042	1,009
2t超～5t以下	530	529	522	520	525
5t超～8t以下	37	35	34	32	33
8t超～10t以下	97	86	84	85	88
10t超	129	138	137	143	140
牽引車・被牽引車	76	77	84	77	74
三輪車	0	0	0	0	0
特殊用途自動車	608	610	604	590	606
バス	121	114	120	115	112
軽自動車	26,413	27,061	27,091	27,362	27,486
軽乗用車	19,185	19,852	20,178	20,552	20,700
軽貨物車	7,227	7,208	6,912	6,809	6,785
軽三輪車	1	1	1	1	1
二輪・原付	9,094	9,009	8,775	6,905	6,742
250ccを超えるもの	1,431	1,451	1,367	1,404	1,415
125cc超～250cc以下	1,427	1,426	1,367	1,340	1,382
90cc超～125cc以下	649	676	701	705	687
50cc超～90cc以下	363	360	364	273	273
50cc以下	5,115	4,984	4,878	3,092	2,893
原付三・四輪	109	112	98	91	92
小型特殊	844	886	939	889	957
農耕用	671	712	754	706	767
その他	173	174	185	183	190

資料：県統計調査課

7. 主要道路交通量

○ 国道246号 萩原地先 JA御殿場旧営農経済センター（あぐりーん）前

単位：台

年度	日曜日				平日(月曜日)			
	月日	計	至小山	至沼津	月日	計	至小山	至沼津
平成26年度	8月17日	20,512	10,734	9,778	8月18日	26,847	12,772	14,075
27	8月16日	19,589	9,954	9,635	8月17日	21,580	11,309	10,271
28	8月21日	21,289	11,264	10,025	8月22日	18,886	9,047	9,839
29	8月20日	21,187	10,968	10,219	8月21日	23,154	12,150	11,004
30	8月19日	24,403	12,765	11,638	8月20日	24,366	12,223	12,143

○ 県道御殿場箱根線 茱萸沢 JA御殿場本店前

単位：台

年度	日曜日				平日(月曜日)			
	月日	計	至山中湖	至箱根	月日	計	至山中湖	至箱根
平成26年度	8月17日	10,435	5,077	5,358	8月18日	10,994	4,957	6,037
27	8月16日	11,486	5,593	5,893	8月17日	9,064	4,010	5,054
28	8月21日	10,367	4,681	5,686	8月22日	7,737	3,609	4,128
29	8月20日	10,605	4,904	5,701	8月21日	9,895	4,531	5,364
30	8月19日	11,339	4,762	6,577	8月20日	10,314	4,480	5,834

○ 国道138号 萩原 小原南交差点前

単位：台

年度	日曜日				平日(月曜日)			
	月日	計	至山中湖	至箱根	月日	計	至山中湖	至箱根
平成26年度	8月17日	21,611	10,565	11,046	8月18日	21,823	10,457	11,366
27	8月16日	20,782	10,055	10,727	8月17日	17,906	8,368	9,538
28	8月21日	21,320	10,792	10,528	8月22日	14,532	7,172	7,360
29	8月20日	22,054	11,165	10,889	8月21日	21,266	10,335	10,931
30	8月19日	23,452	12,552	10,900	8月20日	20,946	10,044	10,902

○ 県道沼津小山線 湯沢 秋葉神社前

単位：台

年度	日曜日				平日(月曜日)			
	月日	計	至小山	至沼津	月日	計	至小山	至沼津
平成26年度	8月17日	9,373	4,453	4,920	8月18日	10,979	5,496	5,483
27	8月16日	7,625	3,973	3,652	8月17日	8,621	4,393	4,228
28	8月21日	7,759	3,944	3,815	8月22日	6,521	3,232	3,289
29	8月20日	8,004	4,072	3,932	8月21日	8,880	4,375	4,505
30	8月19日	7,922	4,205	3,717	8月20日	8,810	4,547	4,263

○ 県道御殿場富士公園線 茱萸沢 福井堂車庫前

単位：台

年度	日曜日				平日(月曜日)			
	月日	計	至滝ヶ原	至御殿場	月日	計	至滝ヶ原	至御殿場
平成26年度	8月17日	11,073	5,772	5,301	8月18日	11,039	5,594	5,445
27	8月16日	11,921	6,168	5,753	8月17日	10,893	5,489	5,404
28	8月21日	10,936	5,548	5,388	8月22日	8,036	4,258	3,778
29	8月20日	10,419	5,656	4,763	8月21日	10,825	5,545	5,280
30	8月19日	11,660	6,403	5,257	8月20日	10,842	5,443	5,399

○ 市道4517号線 川島田 老人福祉センター跡地前

単位：台

年度	日曜日				平日(月曜日)			
	月日	計	至板妻	至御殿場	月日	計	至板妻	至御殿場
平成26年度	8月17日	11,518	5,051	6,467	8月18日	12,213	5,962	6,251
27	8月16日	9,442	4,600	4,842	8月17日	9,832	4,736	5,096
28	8月21日	9,686	4,361	5,325	8月22日	7,974	3,827	4,147
29	8月20日	9,652	4,431	5,221	8月21日	10,863	4,982	5,881
30	8月19日	10,554	4,862	5,692	8月20日	11,623	5,518	6,105

資料：情報政策課

○ 東名高速道路御殿場インターチェンジ(第一)

単位：台

年度	総数	一日平均
平成25年度	5,865,640	8,549
26	5,343,632	7,780
27	5,291,369	7,685
28	5,336,235	7,762
29	5,399,055	14,792
平成29年 4月	417,229	13,908
5	475,080	15,325
6	411,703	13,723
7	490,765	15,831
8	562,915	18,159
9	451,174	15,039
10	432,955	13,966
11	476,281	15,876
12	461,233	14,878
平成30年 1月	405,703	13,087
2	351,692	12,560
3	462,325	14,914

○ 東名高速道路御殿場インターチェンジ(第二)

単位：台

年度	総数	一日平均
平成25年度	3,940,618	5,049
26	3,742,465	4,767
27	3,572,381	4,554
28	3,470,733	4,438
29	3,452,804	9,460
平成29年 4月	274,130	9,138
5	318,252	10,266
6	268,610	8,954
7	327,962	10,579
8	377,907	12,191
9	303,479	10,116
10	268,887	8,674
11	322,082	10,736
12	282,446	9,111
平成30年 1月	241,015	7,775
2	194,138	6,934
3	273,896	8,835

資料：中日本高速道路(株)

東京支社御殿場保全・サービスセンター

※平成30年度版より入口・出口の内訳の掲載を取りやめました。

10 ガス・上下水道

1. 都市ガスの供給状況

※単位：45㎏ガジール/㎡(10,750kcal/㎡)

年	供給戸数 (使用戸数)	供給量			
		総数	家庭用	営業用	その他
平成25年	37,329	1,563,242	969,924	424,198	169,120
26	36,352	1,439,444	879,492	406,134	153,818
27	36,927	1,448,908	863,479	430,866	154,563
28	38,419	1,467,708	886,910	423,069	157,729
29	39,363	1,506,266	922,542	425,181	158,543
平成29年1月	3,214	162,309	101,065	43,904	17,340
2	3,256	165,610	102,047	40,819	22,744
3	3,265	145,989	90,763	36,978	18,248
4	3,257	144,921	90,233	38,508	16,180
5	3,247	119,388	77,661	35,114	6,613
6	3,274	107,406	69,662	32,391	5,353
7	3,296	99,174	59,331	30,719	9,124
8	3,303	103,861	54,825	33,104	15,932
9	3,294	90,547	50,667	28,975	10,905
10	3,298	103,360	64,703	32,806	5,851
11	3,326	122,498	76,468	36,103	9,927
12	3,333	141,203	85,117	35,760	20,326

資料：御殿場ガス(株)

※1 平成26年8月より、ガスの種類を石油系ガスから天然ガスに変更したため、単位が62.79㎏ガジール/㎡(15,000kcal/㎡) から45㎏ガジール/㎡(10,750kcal/㎡) に変更となっています。そのため、平成25年以前の数値についても、45㎏ガジール/㎡(10,750kcal/㎡) 単位での換算値に統一し、表記を改定しています。

2. 配水量

○上水道

区分	平成25年度	26	27	28	29
給水人口(人)	84,772	84,382	83,997	84,063	83,836
年間配水量(㎡)	12,000,796	11,713,753	11,673,786	11,648,492	11,758,869
1日最大配水量(〃)	38,110	34,929	34,737	34,523	36,829
1日平均配水量(〃)	32,879	32,092	31,983	31,914	32,216
1日1人平均配水量(L)	388	380	381	380	384
有収水量(㎡)	10,008,868	9,776,467	9,760,006	9,735,610	9,846,763
無収水量(㎡)	1,991,928	1,937,286	1,913,780	1,912,882	1,912,106

資料：上水道課

○簡易水道

区分	平成25年度	26	27	28	29
給水人口(人)	2,083	2,128	2,082	2,019	1,999
年間配水量(㎡)	292,114	298,328	301,293	303,503	303,427
1日最大配水量(〃)	1,165	1,138	1,202	1,143	1,194
1日平均配水量(〃)	800	817	823	832	831
1日1人平均配水量(L)	384	384	395	412	416
有収水量(㎡)	265,688	266,515	269,541	269,346	262,944
無収水量(㎡)	26,426	31,813	31,752	34,157	40,483

資料：上水道課

3. 給水戸数及び給水量

○上水道

単位：m³

区分		平成25年度	26	27	28	29
総数	戸数	35,238	35,509	35,967	36,441	36,654
	給水量	10,008,868	9,776,467	9,760,006	9,735,610	9,846,763
13mm	戸数	21,573	21,478	21,573	21,682	21,594
	給水量	4,481,408	4,322,946	4,272,862	4,206,019	4,176,602
20mm	戸数	12,485	12,844	13,194	13,532	13,811
	給水量	3,396,918	3,407,372	3,452,188	3,514,351	3,578,162
25mm	戸数	787	792	797	812	830
	給水量	564,591	523,833	487,151	476,116	520,755
30mm	戸数	44	47	49	55	58
	給水量	68,353	66,082	71,344	73,178	75,980
40mm	戸数	239	238	242	248	248
	給水量	804,259	773,678	758,180	759,030	781,720
50mm	戸数	89	89	90	90	91
	給水量	552,842	553,879	573,728	557,317	563,594
75mm以上	戸数	20	20	21	21	21
	給水量	137,620	125,725	140,989	145,928	146,525
公衆浴場用	戸数	1	1	1	1	1
	給水量	2,877	2,952	3,564	3,671	3,425

資料：上水道課

○簡易水道

単位：m³

区分		平成25年度	26	27	28	29
総数	戸数	686	693	691	687	683
	給水量	265,688	265,515	269,541	269,346	262,944
13mm	戸数	448	448	442	433	427
	給水量	151,036	148,668	144,683	140,739	138,780
20mm	戸数	201	206	209	213	215
	給水量	63,203	63,204	68,332	66,357	67,746
25mm	戸数	24	25	26	28	28
	給水量	17,532	16,467	16,030	17,345	17,557
40mm	戸数	9	10	9	8	8
	給水量	22,144	23,871	25,543	28,261	24,938
50mm以上	戸数	4	4	5	5	5
	給水量	11,773	13,305	14,953	16,644	13,923

資料：上水道課

4. 月別使用水量

○上水道

(単位：m³)

月	平成25年度	26	27	28	29
総数	10,008,868	9,776,467	9,760,006	9,735,610	9,846,763
4・5月	1,649,954	1,618,683	1,603,386	1,598,796	1,604,038
6・7月	1,683,394	1,645,885	1,660,133	1,630,027	1,638,708
8・9月	1,753,399	1,719,827	1,681,769	1,691,823	1,697,112
10・11月	1,648,951	1,603,262	1,612,627	1,615,261	1,604,587
12・1月	1,728,249	1,704,450	1,665,213	1,682,088	1,721,529
2・3月	1,544,921	1,484,360	1,536,878	1,517,615	1,580,789

資料：上水道課

○簡易水道

(単位：m³)

月	平成25年度	26	27	28	29
総数	265,688	266,515	269,541	269,346	262,944
4・5月	43,000	43,093	42,762	43,573	41,290
6・7月	43,904	44,963	46,869	45,986	45,081
8・9月	48,509	48,513	47,970	49,530	47,780
10・11月	42,610	42,164	43,294	43,881	41,999
12・1月	45,430	45,830	45,688	44,343	44,199
2・3月	42,235	41,952	42,958	42,033	42,595

資料：上水道課

5. 公共下水道整備状況

年度	下水管 埋設延長 (km)	処理区域 面積 (ha)	(A) 処理区域人口 (人)	終末処理		(B) 行政区域人口 (人)	普及率(A/B) (%)
				処理能力水量 (m ³ /日)	流入水量 (m ³ /日)		
平成25年度	135.2	565.3	30,896	13,000	7,787	89,193	34.6
26	137.8	578.3	31,229	13,000	8,155	88,976	35.1
27	140.5	591.2	31,245	13,000	8,555	88,895	35.2
28	143.4	597.6	31,469	13,000	8,656	88,797	35.4
29	146.3	605.3	31,869	13,000	8,748	88,494	36.0

資料：下水道課

※1 流入水量 日平均(推計)

※2 平成24年7月9日施行の「住民基本台帳法の一部を改正する法律」に伴い、平成24年度から行政区域人口は日本人に外国人を加えた数値(表記)になっています。(平成23年度以前は日本人のみ)

11 市民所得

平成 27 年度における御殿場市の総生産額は 4,240 億円であり、静岡県内の中で 12 位、静岡県に占める割合は 2.4%であった。経済成長率は 7.1%と増加し、静岡県内の中で 16 位であった。

一人当たり市民所得は 3,898 千円で、静岡県の中で 4 位であった。

1. 総生産・経済成長率・一人あたり所得

年度	総生産(百万円)		経済成長率(%)		一人当たり所得(千円)	
	御殿場市	静岡県	御殿場市	静岡県	御殿場市	静岡県
平成23年	363,652	16,421,453	3.7	0.2	3,313	3,085
24	346,095	16,322,934	△ 4.8	△ 0.6	3,295	3,065
25	356,364	16,730,907	3.0	2.5	3,429	3,207
26	395,665	16,567,762	11.0	△ 1.0	3,635	3,217
27	423,807	17,292,439	7.1	4.4	3,893	3,316

資料：県統計利用課

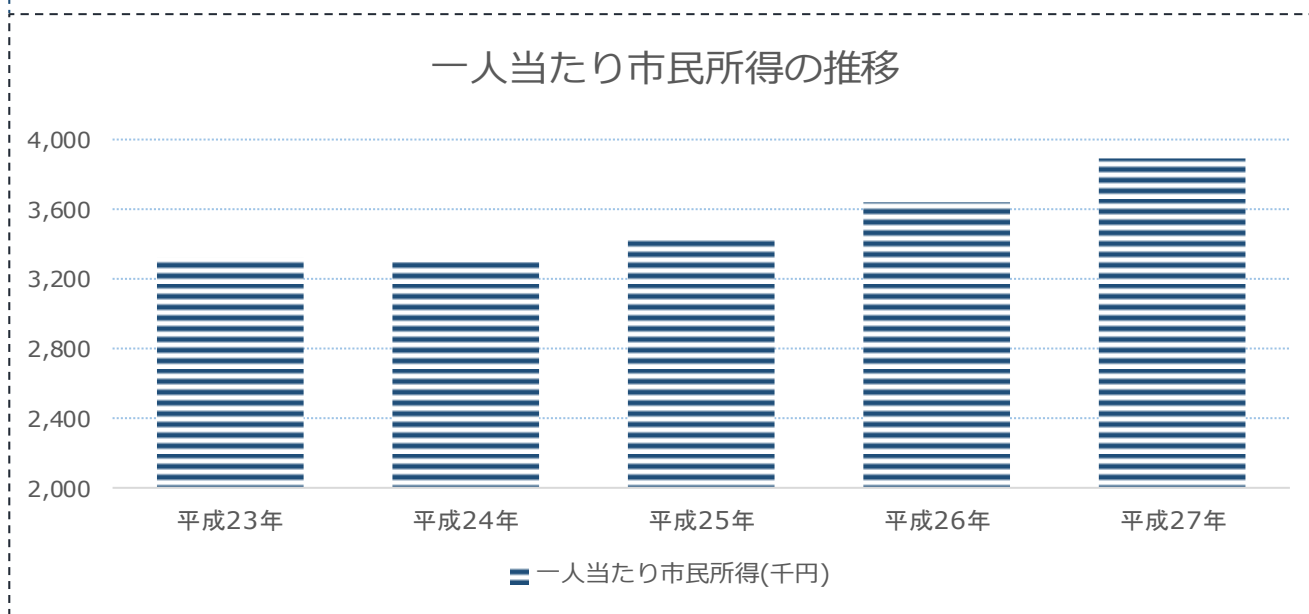
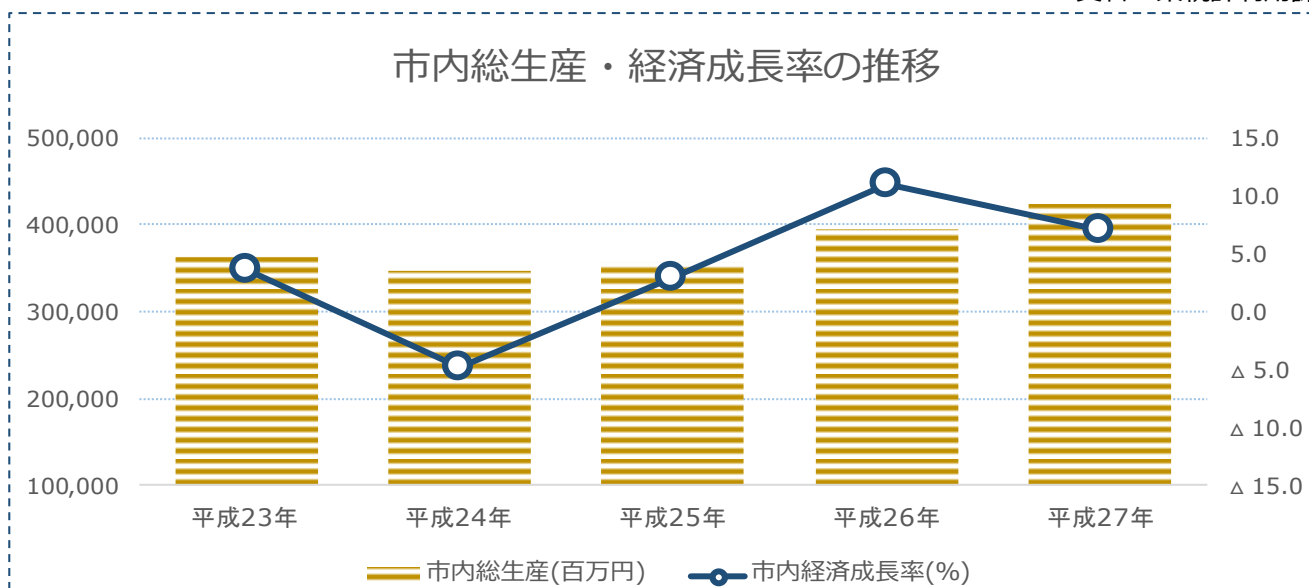

※平成27年度版しずおかけんの地域経済計算を元に集計しています。

経済計算は、国連が提唱した国民経済計算の推計方法により県民経済計算を行い、その結果を各種統計や業務資料を指標として分割する方法により市町別の統計資料を作成しています。

平成26年度以前の計数については、県民経済計算と同様に遡及改訂しているため、前年度までの統計書とは数値が異なります。

12 市民生活

1. 公害苦情発生件数

年度	平成25年度	26	27	28	29
総数	30	31	45	43	33
大気汚染	16	20	34	32	25
内屋外焼却苦情	14	14	23	28	24
水質汚濁	2	6	3	4	1
土壌の汚染	0	0	0	0	0
騒音	7	3	5	5	4
振動	1	0	0	0	0
地盤の沈下	0	0	0	0	0
悪臭	4	2	2	2	3
産業廃棄物	0	0	0	0	0
その他	0	0	1	0	0

資料：環境課

※発生件数は該当年度の新規件数を表示しています。

2. 市民相談利用状況

年度	平成25年度	26	27	28	29
総数	5,036	5,096	4,401	4,202	4,053
一般	1,151	1,502	1,260	1,263	1,183
人権	3	5	0	2	7
法律	304	302	316	292	291
行政	10	10	7	5	6
交通事故	81	91	87	78	49
消費生活	870	1,005	866	902	945
在住外国人生活	2,563	2,122	1,792	1,604	1,524
司法書士	20	19	20	17	13
こころの健康	34	40	53	39	35

資料：くらしの安全課

3. 交通災害共済加入状況

各年5月31日現在

年	平成26年度	27	28	29	30
総数(人)	33,655	32,893	30,849	29,358	26,256
加入率(%)	37.7	37.0	34.5	33.0	29.5
会費総額(円)	19,370,500	18,973,000	17,888,500	17,059,000	15,393,000

資料：くらしの安全課

4. 交通災害共済給付状況

金額の単位：千円

等級	平成24年度		25		26		27		29	
	件数	金額	件数	金額	件数	金額	件数	金額	件数	金額
総数	156	11,480	168	12,140	173	10,140	165	7,350	174	10,160
1	2	4,000	4	5,000	2	2,000	0	0	1	1,000
2	0	0	0	0	2	800	1	200	2	600
3	1	200	0	0	2	200	0	0	4	500
4	31	2,580	35	2,700	25	2,010	19	1,620	25	2,040
5	17	1,125	15	950	25	1,550	28	1,650	29	2,050
6	34	1,680	40	1,620	40	1,820	37	1,920	48	2,460
7	24	885	19	735	22	765	27	960	16	585
8	24	570	29	680	21	480	28	590	24	640
9	23	275	26	300	34	375	25	320	25	285
書類料	30	165	29	155	27	140	18	90	26	130

資料：くらしの安全課

※1 件数の総数に書類料分は含まない。

※2 金額の総数に書類料分は含む。

5. 斎場利用状況

年度	平成25年度	26	27	28	29	
遺体等の火葬(体)	12歳以上	731	717	702	707	804
	12歳未満	24	21	7	16	11
	その他	3	5	1	6	5
	計	758	743	710	729	820
小動物の火葬(件)	223	240	230	252	327	
告別式場(回)	12	16	29	18	35	
霊安室(日)	99	92	102	84	116	

※ 御殿場市分のみ。

資料：広域行政組合 庶務課

13 保健衛生

1. 医療施設等の状況

各年12月31日現在

年	平成25年	26	27	28	29
医療施設	97	95	95	95	94
施 病院	8	8	8	8	8
設 診療所	86	84	84	85	85
内 うち歯科	38	38	37	38	38
訳 助産所	3	3	3	2	1
医師	117	117	111	118	118
歯科医	45	45	43	50	50
保健師	32	32	29	31	31
助産師	14	14	7	10	10
看護師	835	835	864	909	909
うち准看護師	248	248	226	227	227

資料：健康福祉センター

2. 死亡原因別死亡者数

単位：人

病名	平成24年		25		26		27		28	
	順位	実数	順位	実数	順位	実数	順位	実数	順位	実数
総数	-	684	-	731	-	742	-	732	-	708
脳血管疾患	3	95	3	73	3	74	3	78	4	66
心疾患	2	129	2	127	2	126	2	136	2	110
悪性新生物	1	186	1	223	1	227	1	205	1	201
不慮の事故	6	22	5	25	5	24	6	25	6	23
高血圧性疾患	11	5	11	4	12	2	-	0	11	3
老衰	7	17	6	20	7	16	5	33	5	33
肺炎	4	53	4	67	4	69	4	60	3	73
腎不全	9	11	8	17	6	18	9	11	8	11
糖尿病	5	23	10	6	10	9	8	12	9	7
全結核	-	0	12	1	-	-	11	1	12	2
肝疾患	10	7	9	11	9	11	10	7	10	4
自殺	8	15	7	18	8	13	7	16	7	15
喘息	12	1	-	0	11	3	-	0	13	1
その他	-	120	-	139	-	150	-	148	-	159

資料：健康福祉センター

3. 予防接種実施状況

単位：人

種目	平成25年度	26	27	28	29
B型肝炎 ※1	-	-	-	1,262	2,304
ヒブ(Hib) ※2	3,716	3,351	3,288	3,177	2,992
小児用肺炎球菌 ※2	3,539	3,318	3,284	3,178	3,021
四種混合(DPT-IPV) ※3	2,543	3,129	3,278	3,178	3,071
三種混合(DPT) ※3	1,070	303	17	1	0
不活化ポリオ ※3	1,221	579	115	61	28
ジフテリア破傷風(DT)2期	935	931	907	860	856
BCG	721	807	808	781	756
麻しん風しん混合(MR)1期	838	847	785	829	753
麻しん風しん混合(MR)2期	931	892	854	815	781
水痘 ※5	-	1,930	1,773	1,572	1,476
日本脳炎1期 ※4	4,558	3,506	2,735	2,709	2,626
日本脳炎2期 ※4	212	224	397	810	914
子宮頸がん ※2	518	9	5	0	8
高齢者肺炎球菌 ※5	-	1,428	1,204	1,211	1,159
高齢者インフルエンザ	11,263	11,553	11,662	11,957	11,779

資料：健康推進課

※1 B型肝炎ワクチンは、平成28年10月から定期予防接種として新規に実施した。

※2 ヒブワクチン・小児用肺炎球菌ワクチン・子宮頸がんワクチンは、平成25年度から定期予防接種として実施した。子宮頸がんワクチンは、平成25年6月から積極的な接種勧奨の差し控え中。

※3 平成24年8月に経口生ポリオから不活化ポリオワクチンへ、平成24年11月に三種混合から四種混合ワクチンに切り替わった。

※4 日本脳炎1期・2期は、平成17年5月から実施を見合わせていたが、平成22年度から再開し、対象者を順次実施中。

※5 水痘・高齢者肺炎球菌ワクチンは、平成26年10月から定期予防接種として新規に実施した。

4. 感染症発生状況

単位：人

種別	平成25年	26	27	28	29
1類	0	0	0	0	0
2類	7	12	11	11	12
3類	1	3	3	2	0
計	8	15	14	13	12

資料：健康福祉センター

5. 塵芥処理状況

単位：t

年度	塵芥				資源物				合計
	可燃ごみ	不燃ごみ	粗大ごみ	乾電池	ビン	缶	古紙	ペットボトル・トレイ	
平成25年度	24,841	750	815	28	636	245	1,892	203	29,410
26	24,769	804	863	25	628	230	1,451	191	28,961
27	24,294	433	785	21	632	195	1,027	216	27,603
28	24,521	442	854	22	604	183	847	198	27,671
29	24,647	406	971	21	577	168	731	201	27,722

資料：リサイクル推進課

※資源回収団体による回収分は含んでいません。

6. し尿受入量

単位：t

年度	生し尿	浄化槽	合併	合計	搬入日数	1日平均
平成25年度	2,648.92	15,986.77	13,817.14	32,452.83	243	133.6
26	2,536.81	16,321.15	13,649.52	32,507.48	244	133.2
27	2,687.36	15,035.11	14,811.61	32,534.08	243	133.9
28	2,531.44	14,708.56	15,427.85	32,667.85	243	134.4
29	2,739.78	12,798.04	17,456.42	32,994.24	244	135.2

資料：広域行政組合 衛生センター

※御殿場市のみの受入量です。農業集落排水は合併に含みます。

7. 救急医療センター利用状況

年度	科別利用者数(人)				救急車利用患者数(人)			
	計	内科	小児科	外科	搬入者	転送者	転送先管内	転送先管外
総数	16,405	7,633	5,241	3,531	1,003	600	338	262
29年4月	1,073	497	332	244	68	36	15	21
5	1,395	602	476	317	83	58	34	24
6	1,026	416	330	280	66	58	35	23
7	1,468	511	474	483	95	60	37	23
8	1,329	524	400	405	98	52	28	24
9	1,140	480	358	302	82	46	25	21
10	1,064	452	329	283	92	56	31	25
11	960	414	287	259	62	47	26	21
12	1,368	654	458	256	89	45	26	19
30年1月	2,807	1,619	928	260	112	63	37	26
2	1,601	865	537	199	74	50	29	21
3	1,174	599	332	243	82	29	15	14

資料：救急医療課

14 社会保障・労働

1. 生活保護の状況

保護世帯、保護人員は各年3月31日現在

年	25年	26	27	28	29	
保護世帯	277	294	311	315	330	
保護人員	330	363	386	384	405	
保護率(人口1,000人につき)	3.73	4.16	4.4	4.4	4.6	
扶助費 の内訳 (千円)	総額	613,178	592,713	683,031	663,865	697,595
	生活扶助	182,945	196,976	203,925	210,840	206,359
	住宅扶助	73,087	77,676	85,888	92,564	96,721
	教育扶助	1,421	2,130	2,398	2,783	3,663
	介護扶助	13,571	17,743	20,636	22,809	34,975
	医療扶助	328,547	278,262	353,177	316,213	338,046
	その他の扶助	1,203	3,745	2,978	3,191	4,529
	施設事務費	12,404	16,181	14,029	15,465	13,302

資料：社会福祉課

2. 保育所の状況

各年4月1日現在

年	平成26年	27	28	29	30	
総数	施設数	18	18	18	18	18
	定員	2,005	2,033	2,023	2,023	2,043
	園児数	1,935	1,903	1,915	1,964	1,954
市立	施設数	9	9	9	9	9
	定員	940	938	938	938	938
	園児数	874	850	893	885	856
私立	施設数	9	9	9	9	9
	定員	1,065	1,095	1,085	1,085	1,105
	園児数	1,061	1,053	1,022	1,079	1,098
待機	児童数	0	0	0	13	0

資料：保育幼稚園課

※こども園の1号認定に係る定員及び入所児童は含みません。

3. 保育所の園児数等

平成30年4月1日現在

保育園別	認可定員	園児数					職員
		総数	3歳未満	3歳	4歳	5歳	
総数	2,043	1,954	725	415	419	395	519
市立							
東保育園	150	138	47	30	31	30	36
西保育園	148	123	35	28	31	29	35
原里第1保育園	90	89	36	18	16	19	24
原里第2保育園	120	101	30	20	25	26	23
玉穂第1保育園	100	83	31	18	18	16	24
玉穂第2保育園	90	87	30	18	19	20	22
印野こども園	70	79	26	18	19	16	20
高根第1保育園	90	80	19	24	20	17	21
高根第2保育園	80	76	19	19	19	19	19
私立							
高根学園保育所	120	123	44	29	29	21	28
すみれ保育園	150	162	60	35	36	31	37
富岳保育園	140	138	49	28	31	30	32
双葉保育園	100	93	34	20	20	19	27
萩原保育園	120	104	46	20	20	18	27
神山認定こども園	230	227	93	46	43	45	61
みなみ保育園	45	39	39	0	0	0	16
とらのご保育園	90	92	35	22	20	15	30
みらい保育園	110	120	52	22	22	24	37

資料：保育幼稚園課

- ※1 職員数には臨時職員が含まれています。
- ※2 市立、私立共に他市町からの受託児童が含まれています。
- ※3 こども園の1号認定に係る定員及び入所児童は含みません。

4. 小規模保育事業の園児数

平成30年4月1日現在

事業所別	定員	園児数			
		総数	0歳	1歳	2歳
総数	52	41	13	14	14
小規模保育事業					
ちびっこ園	18	18	6	6	6
にじいろ保育園	19	17	6	5	6
事業所内					
すずらん託児所	4	3	1	2	0
従業員枠	11	3	0	1	2

資料：保育幼稚園課

5. 国民健康保険の取扱状況

国民健康保険は、国民皆保険の根幹をなす制度として、医療保険制度の重要な一角を占めています。しかし、医療技術の進歩や加入者の高齢化に伴い、年々医療費は増大しているため、今後も国保運営は相当厳しいものになると予想されます。平成29年度における保険給付費(後期高齢者支援金を含む)は、約59億円となっています。

加入状況、加入率は各年3月31日現在(単位：千円)

年度	平成25年度		平成26年度		平成27年度	
	一般	退職者	一般	退職者	一般	退職者
加入状況						
被保険者世帯数	10,997	1,074	10,993	921	10,965	659
被保険者数	19,189	1,459	18,916	1,212	18,468	841
加入率						
世帯	31.3	3	31.1	2.6	30.1	1.8
被保険者	21.5	1.6	21.3	1.4	20.8	0.9
療養給付費(療養費を含む)						
療養						
入院	1,751,379	190,069	1,815,260	142,303	1,962,832	92,018
入院外	2,279,994	247,972	2,338,786	198,714	2,550,869	178,957
給付費						
歯科	357,874	34,537	356,471	28,242	362,576	24,922
調剤	1,052,407	103,589	1,073,323	83,254	1,067,649	65,071
費用総額	5,441,654	576,167	5,583,840	452,513	5,943,926	360,968
費用額負担割合						
保険者負担金	3,991,093	402,778	4,085,885	316,245	4,354,164	252,498
一部負担金	1,294,826	170,684	1,345,996	133,444	1,456,937	104,967
他法負担金	155,735	2,705	151,959	2,824	132,825	3,503

年度	平成28年度		平成29年度	
	一般	退職者	一般	退職者
加入状況				
被保険者世帯数	10,781	389	10,627	177
被保険者数	17,699	474	17,095	209
加入率				
世帯	29.6	1.1	29.2	0.5
被保険者	20	0.5	19.3	0.2
療養給付費(療養費を含む)				
療養				
入院	1,985,731	76,439	1,895,823	25,199
入院外	2,581,916	139,117	2,514,841	60,824
給付費				
歯科	363,772	16,111	347,087	6,837
調剤	1,017,893	43,024	993,801	19,990
費用総額	5,949,312	274,691	5,751,552	112,850
費用額負担割合				
保険者負担金	4,340,306	192,127	4,196,954	78,824
一部負担金	1,495,642	79,114	1,462,405	32,623
他法負担金	113,364	3,450	92,193	1,403

資料：国保年金課

6. 国民年金の被保険者数

(拠出制国民年金)各年3月31日現在

区分	平成26年	27	28	29	30
第1号被保険者	9,993	9,668	9,055	8,554	8,195
第1号任意被保険者	90	97	85	60	57
第3号被保険者	7,520	7,414	7,223	6,916	6,637

資料：国保年金課

7. 国民健康保険の1件当たりの療育給付費費用額

単位：円

年度		入院	入院外	歯科	調剤
平成25年度	一般	501,684	14,722	13,345	11,883
	退職者	562,335	17,273	13,304	12,564
平成26年度	一般	513,947	14,415	13,068	11,739
	退職者	504,618	15,436	12,837	11,458
平成27年度	一般	558,575	15,823	13,037	12,300
	退職者	519,875	17,999	12,880	12,113
平成28年度	一般	551,592	16,128	13,100	11,516
	退職者	682,491	20,605	12,736	11,370
平成29年度	一般	546,819	16,045	12,707	11,439
	退職者	503,988	16,950	11,608	10,675

資料：国保年金課

8. 市民交流センター利用状況

単位：人

年度	総数	利用者数			
		有料施設 (※1)	子ども 家庭センター	市民活動室等 (※2)	その他 (※3)
平成25年度	204,331	119,046	61,050	14,807	9,428
26	211,607	120,613	64,458	17,032	9,504
27	217,615	121,666	68,405	17,376	10,168
28	215,719	120,288	69,398	15,542	10,491
29	223,949	131,891	63,806	17,018	11,234

資料：社会福祉課

※1 有料施設…交流ホール、会議室、研修室、大広間等の利用者。

※2 市民活動室、ボランティアビューロー、録音・点訳室の利用者。

※3 その他…見学、ふれあい相談、介護保険事業の利用者。

9. 高齢者人口の推移

各年度4月1日現在(単位：人)

区分	平成26年度	27	28	29	30
総人口	89,193	88,976	88,853	88,797	88,494
65歳以上の人口	18,881	19,488	20,112	20,712	21,125
高齢化率	21.2%	21.9%	22.6%	23.3%	23.9%
ひとりぐらし老人	2,757	2,923	3,468	3,659	3,904

資料：介護福祉課

※1 総人口及び65歳以上人口は平成24年度までは住民基本台帳人口及び外国人登録人口の計、平成25年度からは住民基本台帳人口となっています。

※2 平成24年7月9日に「住民基本台帳法の一部を改正する法律」が施行されたことに伴い、平成25年度からは住民基本台帳人口は日本人に外国人を加えた数値（表記）になっています。

10. 介護保険事業

○ 被保険者数 単位：人

区分	第1号被保険者(65歳以上)
平成26年度	18,709
27	19,337
28	19,908
29	20,391
30	20,801

資料：介護福祉課

○ 要介護認定の申請件数 単位：件

区分	新規申請	更新申請	変更申請	計	却下・取下げ
平成25年度	594	1,472	179	2,245	84
26	640	1,458	202	2,300	116
27	665	1,612	192	2,469	89
28	714	1,553	236	2,503	114
29	641	1,801	265	2,707	112

資料：介護福祉課

○ 審査状況(新規・変更・更新全ての延べ件数) 単位：件

区分	却下	非該当	要支援 1	要支援 2	要介護 1	要介護 2	要介護 3	要介護 4	要介護 2	再調査	合計
平成25年度	2	19	240	251	595	358	290	277	214	1	2,247
26	10	24	283	251	594	307	297	310	236	0	2,312
27	3	28	317	238	633	349	331	324	213	3	2,439
28	4	36	344	241	613	368	361	316	229	1	2,513
29	14	16	364	281	694	404	350	377	228	3	2,731

資料：介護福祉課

○ 認定者の状況 単位：人

区分	要支援1	要支援2	要介護1	要介護2	要介護3	要介護4	要介護5	合計
平成26年度	228	239	551	494	392	314	264	2,482
27	253	234	694	440	381	327	244	2,573
28	287	222	721	443	434	359	240	2,706
29	302	230	739	505	466	382	250	2,874
30	316	246	742	526	456	392	237	2,915

資料：介護福祉課

○ サービス受給者数

4月事業月報分(単位：人)

区分	居宅サービス (第1号被保険者)	居宅サービス (第2号被保険者)	地域密着型サービス (第1号被保険者)	地域密着型サービス (第2号被保険者)	施設サービス (第1号被保険者)	施設サービス (第2号被保険者)	合計
平成26年	1,429	46	122	2	590	12	2,201
27	1,476	44	142	1	673	7	2,343
28	1,552	46	148	2	695	15	2,458
29	1,658	47	335	2	758	16	2,816
30	1,607	48	336	3	758	12	2,764

資料：介護福祉課

○ サービス給付状況

単位：千円

区分	在宅サービス	施設サービス	高額介護サービス費	合計
平成25年度	2,173,626	2,012,177	61,540	4,247,343
26	2,175,989	2,205,314	69,570	4,450,873
27	2,251,652	2,268,825	78,472	4,598,949
28	2,347,791	2,406,027	87,815	4,841,633
29	2,507,870	2,414,440	92,193	5,014,503

資料：介護福祉課

11. 一般職業紹介状況

御殿場出張所管内(御殿場市・小山町)の平成29年度の有効求人倍率は、1.92倍で前年度を0.14ポイント上回った。

求人数は、前年度より8.0%増加、求職者数は前年度より2.8%減少した。

また、紹介者数は前年度より2.9%減少、就職者数は前年度より6.4%減少した。

年度	平成25年度	26	27	28	29	
求人数(人)	5,797	7,145	8,430	9,208	9,944	
求職者数(人)	総数	5,399	5,003	4,577	3,977	3,865
	男	2,724	2,428	2,307	1,948	1,867
	女	2,675	2,575	2,270	2,029	1,998
紹介者数(人)	総数	7,666	6,866	6,002	5,233	4,767
	男	4,493	3,961	3,431	3,006	2,485
	女	3,173	2,905	2,571	2,227	2,282
就職者数(人)	総数	1,684	1,707	1,608	1,563	1,463
	男	829	841	796	781	736
	女	855	866	812	782	727
有効求人倍率	0.7	1.04	1.36	1.78	1.92	

資料：沼津公共職業安定所御殿場出張所

12. 雇用保険給付状況

平成29年度の雇用保険受給者数は、月平均306人で前年度に比較して0.6%減少し、基本手当の支給額も4億4,487万円の前年より4.5%の減少となった。

○受給者数・受給金額

区分	平成25年度	26	27	28	29
受給者数(人)	6,450 (0)	5,382 (2)	4,843 (0)	3,701 (3)	3,679 (2)
受給金額(千円)	866,006 (0)	690,984 (352)	627,799 (0)	469,751 (607)	448,734 (458)

資料：沼津公共職業安定所御殿場出張所

※()内は、短期特例被保険者(季節工)に対する給付者数及び給付金額です。

○ 月別雇用保険受給状況(基本手当)

年月	受給者数(人)	受給金額(千円)
平成29年4月	255	30,143
5月	293	34,287
6月	330	39,151
7月	353	38,830
8月	358	47,898
9月	316	38,170
10月	317	39,278
11月	307	39,260
12月	296	33,214
平成30年1月	298	41,319
2月	282	32,364
3月	274	34,820

資料：沼津公共職業安定所御殿場出張所

13. 内職相談件数

単位：件

年	平成25年	26	27	28	29
求職相談件数	470	523	598	795	848
求人件数	42	21	24	20	21
求人数	153	132	140	107	114
斡旋件数	107	175	131	135	181

資料：商工振興課

14. 共同募金実績額

(1)赤い羽根共同募金

単位：円

年度	総額	実績額				
		戸別	法人	職域	街頭	学校
平成25年度	10,686,735	4,776,277	4,223,500	1,323,927	99,578	263,453
26	10,455,309	4,806,500	4,084,000	1,311,331	102,424	151,054
27	10,294,297	4,809,500	3,912,564	1,351,460	78,221	142,552
28	10,083,967	4,773,655	3,822,033	1,255,168	68,538	164,573
29	9,914,199	4,838,670	3,732,034	1,106,213	99,935	137,347

資料：社会福祉協議会

(2)歳末たすけあい募金

単位：円

年度	総額	実績額				
		戸別	法人	職域	街頭	学校
平成25年度	5,918,500	2,475,400	0	1,120,533	136,576	2,185,991
26	5,810,240	2,911,111	0	2,125,102	271,482	502,545
27	6,068,159	2,441,605	0	3,541,040	85,514	0
28	6,046,899	2,412,371	0	3,538,482	96,046	0
29	6,282,955	2,438,595	0	3,557,800	0	286,560

資料：社会福祉協議会

15. 日赤社員社資収納状況

単位：円

年度	総額	実績面		
		個人	法人	寄付金
平成25年度	11,272,200	11,084,700	187,000	500
26	11,471,550	11,228,550	243,000	0
27	13,658,727	13,354,700	290,000	14,027
28	11,380,500	11,220,500	160,000	0
29	7,165,990	6,990,550	120,000	55,440

資料：社会福祉課

16. 身体障害者手帳の所持状況

単位：人

年度	視覚障害	肢体不自由	聴障害	言語機能障害	内部障害	計
平成25年度	171	1,523	196	38	776	2,704
26	175	1,511	205	37	786	2,714
27	173	1,504	210	37	826	2,750
28	168	1,495	212	35	843	2,753
29	175	1,451	210	36	880	2,752

資料：社会福祉課

15 教育·文化

児童生徒数の推移(各年5月1日現在)

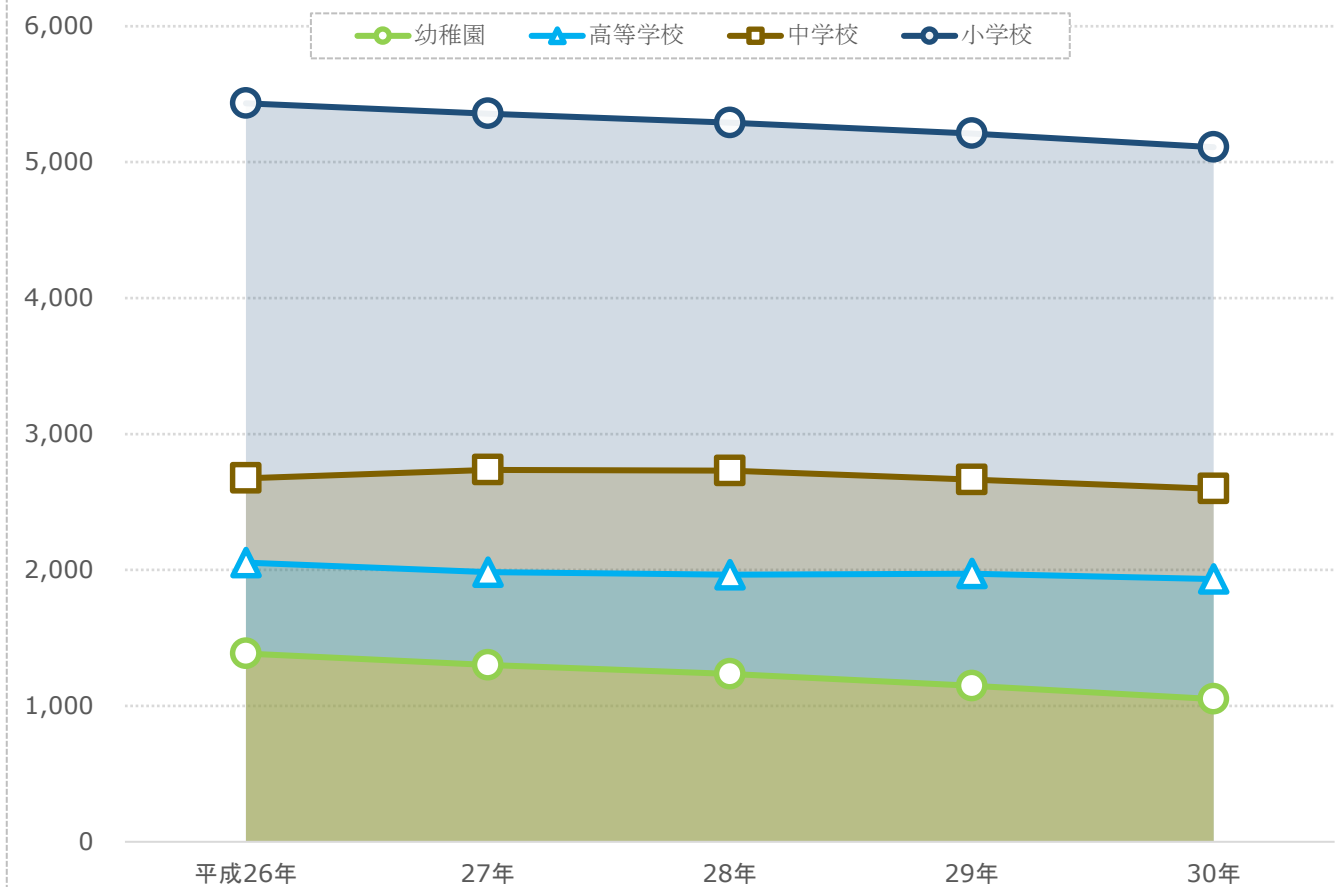

1. 学校の状況

各年5月1日現在(単位：校、人)

学校別		平成26年		27		28		29		30	
		校数	生徒数	校数	生徒数	校数	生徒数	校数	生徒数	校数	生徒数
幼稚園	公立	8	1,002	8	931	8	867	8	756	8	654
	私立	2	383	2	369	2	367	2	391	2	396
小学校	公立	11	5,433	11	5,357	11	5,290	11	5,211	11	5,110
	私立	-	-	-	-	-	-	-	-	-	-
中学校	公立	6	2,675	6	2,736	6	2,730	6	2,664	6	2,597
	私立	-	-	-	-	-	-	-	-	-	-
高等学校	公立	2	1,242	2	1,199	2	1,199	2	1,183	2	1,167
	私立	1	812	1	785	1	766	1	790	1	766
各種学校	公立	1	95	1	95	1	97	1	95	1	91
	私立	-	-	-	-	-	-	-	-	-	-
特別支援学校	公立	1	228	1	223	1	229	1	222	1	221

資料：学校教育課

※各種学校の公立は看護学校です。

2. 幼稚園の施設状況

各年5月1日現在(単位：㎡)

年	総数	建物敷地		運動場
		その他	うち園舎	
平成25年	37,296	20,207	6,558	17,089
26	38,551	21,462	6,558	17,089
27	38,575	21,486	6,722	17,089
28	38,575	21,486	6,722	17,089
29	38,575	21,486	6,722	17,089

資料：保育幼稚園課

※公立分

3. 小学校の施設状況

各年5月1日現在(単位：㎡)

年	総数	建物敷地				屋外運動場
		その他	校舎	プール	屋内運動場	
平成26年	232,819	116,466	60,864	3,950	7,602	116,353
27	232,819	116,466	60,607	3,950	7,602	116,353
28	234,575	116,466	60,523	3,425	7,602	118,109
29	234,352	114,525	61,524	3,940	7,602	119,827
30	237,368	117,541	60,779	3,940	7,602	119,827

資料：教育総務課

4. 中学校の施設状況

各年5月1日現在(単位：㎡)

年	総数	建物敷地				屋外運動場
		その他	校舎	プール	屋内運動場	
平成26年	176,295	87,336	33,985	-	9,635	88,959
27	176,295	91,180	34,275	-	9,635	85,115
28	176,295	91,180	34,275	-	9,635	85,115
29	176,295	91,180	34,248	-	9,635	85,115
30	182,113	91,180	32,710	-	9,635	90,933

資料：教育総務課

5. 高等学校の施設状況

平成29年5月1日現在(単位：㎡)

高校名	総数	建物敷地合計 (その他含む)				屋外運動場
		校舎	プール	屋内運動場		
御殿場高校	47,840	23,397	9,014	746	2,828	24,443
御殿場南高校	40,059	17,578	7,156	1,428	2,772	22,481
御殿場西高校	46,172	21,875	6,615	-	1,409	24,297

資料：各高等学校

6. 幼稚園の園児数等

各年5月1日現在

幼稚園別	総数	園児数(人)		学級数 (学級)	教職員数 (人)
		男	女		
平成26年	1,385	668	717	57	143
27	1,300	622	678	56	140
28	1,234	598	636	56	136
29	1,147	573	574	55	129
30	1,050	492	558	53	125
公立	654	321	333	38	93
御殿場幼稚園	229	116	113	9	24
原里幼稚園	74	40	34	5	12
玉穂幼稚園	111	52	59	6	13
原里西幼稚園	26	13	13	3	8
富士岡幼稚園	61	32	29	3	8
森之腰幼稚園	106	50	56	6	13
竈幼稚園	34	11	23	3	8
神山幼稚園	13	7	6	3	7
私立	396	171	225	15	32
聖マリア幼稚園	98	36	62	4	9
みなみ幼稚園	298	135	163	11	23

資料：学校教育課

※学校基本調査から(職員数を含む)

7. 小学校の児童数等

区分	平成26年	27	28	29	30	御殿場 小学校	御殿場南 小学校	富士岡 小学校	
全 児童数	総数	5,433	5,357	5,290	5,211	5,110	1,031	801	580
	男	2,799	2,765	2,703	2,641	2,576	540	395	302
	女	2,634	2,592	2,587	2,570	2,534	491	406	278
1年	総数	936	909	872	838	825	185	126	98
	男	466	462	435	419	429	104	61	54
	女	470	447	437	419	396	81	65	44
2年	総数	885	927	902	859	824	187	123	94
	男	442	461	462	427	404	94	54	49
	女	443	466	440	432	420	93	69	45
3年	総数	894	867	918	900	854	189	122	114
	男	466	432	463	459	425	95	59	58
	女	428	435	455	441	429	94	63	56
4年	総数	879	882	857	907	881	150	146	93
	男	458	466	428	456	454	77	81	48
	女	421	416	429	451	427	73	65	45
5年	総数	908	871	873	845	897	164	163	84
	男	493	457	460	424	451	95	74	42
	女	415	414	413	421	446	69	89	42
6年	総数	931	901	868	862	829	156	121	97
	男	474	487	455	456	413	75	66	51
	女	457	414	413	406	416	81	55	46
学級数	195	195	194	193	196	35	30	22	
教職員数	392	408	400	405	385	59	56	46	

各年5月1日現在(単位:人、学級)

区分	神山 小学校	原里 小学校	玉穂 小学校	印野 小学校	高根 小学校	上小林 小学校	朝日 小学校	東 小学校
全 児童数	401	588	508	126	246	10	413	406
男	201	287	239	65	118	5	213	211
女	200	301	269	61	128	5	200	195
1年	44	84	91	23	43	8	66	57
男	22	39	42	12	19	4	35	37
女	22	45	49	11	24	4	31	20
2年	56	90	80	20	29	2	76	67
男	27	45	34	11	18	1	33	38
女	29	45	46	9	11	1	43	29
3年	68	100	80	17	38	-	63	63
男	39	52	33	10	18	-	33	28
女	29	48	47	7	20	-	30	35
4年	87	113	93	24	47	-	68	60
男	43	54	50	17	22	-	34	28
女	44	59	43	7	25	-	34	32
5年	68	98	88	24	43	-	72	93
男	34	46	41	10	19	-	41	49
女	34	52	47	14	24	-	31	44
6年	78	103	76	18	46	-	68	66
男	36	51	39	5	22	-	37	31
女	42	52	37	13	24	-	31	35
学級数	15	21	21	7	12	2	15	16
教職員数	27	45	39	17	30	-	34	32

※高根小学校の教職員数には上小林分校を含む

資料：学校教育課

8. 小学生の体格

単位：cm,kg

区分	御殿場市の平均		静岡県の平均		全国の平均		
	男	女	男	女	男	女	
1年	身長	116.0	115.2	116.0	115.3	116.5	115.7
	体重	21.0	20.8	21.0	20.7	21.4	21.0
2年	身長	121.8	121.2	122.0	121.0	122.5	121.5
	体重	23.6	23.4	23.6	23.1	24.1	23.5
3年	身長	127.1	127.1	127.7	126.9	128.2	127.3
	体重	26.7	26.6	26.6	26.0	27.2	26.4
4年	身長	132.9	133.2	133.1	132.8	133.5	133.4
	体重	30.3	30.1	30.0	29.3	30.5	29.9
5年	身長	138.3	139.5	138.6	139.8	139.0	140.1
	体重	33.9	33.9	33.4	33.4	34.2	34.0
6年	身長	144.4	145.8	144.7	146.1	145.0	146.7
	体重	37.9	38.2	37.6	38.1	38.2	39.0

資料：学校教育課

※県平均、全国平均は平成29年度の平均値です。

9. 中学校の生徒数等

各年5月1日現在(単位：人、学級)

区分		平成26年	27	28	29	30	御殿場 中学校	富士岡 中学校	原里 中学校	西 中学校	高根 中学校	南 中学校
		全生徒数	総数	2,675	2,736	2,730	2,664	2,597	632	641	457	278
	男	1,381	1,409	1,434	1,424	1,410	329	372	239	165	68	237
	女	1,294	1,327	1,296	1,240	1,187	303	269	218	113	66	218
1年	総数	929	924	901	861	844	205	229	127	95	45	143
	男	468	475	495	464	456	104	133	63	57	27	72
	女	461	449	406	397	388	101	96	64	38	18	71
2年	総数	877	932	911	893	864	206	219	168	84	46	141
	男	464	472	471	491	466	110	123	86	53	18	76
	女	413	460	440	402	398	96	96	82	31	28	65
3年	総数	869	880	918	910	889	221	193	162	99	43	171
	男	449	462	468	469	488	115	116	90	55	23	89
	女	420	418	450	441	401	106	77	72	44	20	82
学級数		90	93	94	91	89	20	22	15	11	6	15
教職員数		208	230	223	228	214	46	49	34	32	20	33

資料：学校教育課

10. 中学生の体格

単位：cm,kg

区分	御殿場市の平均		静岡県の平均		全国の平均		
	男	女	男	女	男	女	
1年	身長	152.5	151.2	152.1	151.4	152.8	151.8
	体重	44.0	43.7	43.2	43.4	44.0	43.6
2年	身長	160.0	154.2	159.3	154.6	160.0	154.9
	体重	49.6	47.3	48.4	47.1	49.0	47.2
3年	身長	164.8	155.9	165.0	156.2	165.3	156.5
	体重	53.3	50.7	53.4	49.7	53.9	50.0

資料：学校教育課

※県平均、全国平均は平成29年度の平均値です。

11. 中学校卒業後の状況

単位：人

区分	平成25年度	26	27	28	29	
総数	総数	841	872	880	922	911
	男	447	448	462	468	470
	女	394	424	418	454	441
進学者	総数	831	859	869	917	902
	男	441	437	455	467	469
	女	390	422	414	450	433
就職者	総数	5	2	4	2	2
	男	3	2	3	1	0
	女	2	0	1	1	2
就職進学者	総数	1	5	2	1	2
	男	1	2	2	1	2
	女	0	3	0	0	0
その他	総数	5	11	7	3	7
	男	3	9	4	0	1
	女	2	2	3	3	6

資料：学校教育課

※1 進学者は専修学校入学者を含みます。

※2 就職進学者は進学者の再掲です。

12. 高等学校の生徒数等

各年5月1日現在(単位：人、学級)

区分	平成26年	27	28	29	30	御殿場 高等学校	御殿場南 高等学校	御殿場西 高等学校
全生徒数	2,053	1,984	1,966	1,973	1,933	565	602	766
男	1,170	1,124	1,124	1,142	1,121	294	340	487
女	883	860	842	831	812	271	262	279
1年	665	676	658	672	639	187	206	246
男	385	373	385	397	362	93	118	151
女	280	303	273	275	277	94	88	95
2年	682	655	667	650	658	193	196	269
男	387	379	371	380	389	100	114	175
女	294	276	296	270	269	93	82	94
3年	707	653	641	651	636	185	200	251
男	398	372	368	365	370	101	108	161
女	309	281	273	286	266	84	92	90
学級数	57	56	55	56	56	16	15	25
教職員数	202	193	196	193	202	71	56	75

資料：各高等学校

13. 高等学校卒業後の状況

単位：人

区分	平成25年度	26	27	28	29	御殿場 高等学校	御殿場南 高等学校	御殿場西 高等学校
総数	643	702	646	644	644	198	198	248
男	347	395	368	347	359	96	108	155
女	296	307	278	297	285	102	90	93
大学 進学者 (短大含)	260	280	267	258	262	30	165	67
男	139	157	150	127	135	15	89	31
女	121	123	117	131	127	15	76	36
各種・ 専修学校 進学者	146	158	133	148	138	56	16	66
男	76	80	70	75	70	23	4	43
女	70	78	63	73	68	33	12	23
就職者	209	218	201	212	213	109	1	103
男	123	128	120	132	133	58	1	74
女	86	90	81	80	80	51	0	29
その他	28	46	45	27	31	3	16	12
男	9	30	28	14	21	0	14	7
女	19	16	17	13	10	3	2	5

資料：各高等学校

14. 市立図書館利用状況

単位：冊、人

	年度	貸出冊数			計	利用者数
		児童書	一般書	視聴覚		
本館	平成28年度	236,228	254,107	9,473	499,808	98,695
	平成29年度	257,547	230,414	9,800	497,761	97,449
	平成29年4月	20,949	19,811	795	41,555	8,124
	5月	22,045	19,271	723	42,039	8,151
	6月	23,678	19,132	707	43,517	8,414
	7月	25,621	19,647	752	46,020	9,066
	8月	22,633	19,729	768	43,130	8,889
	9月	21,659	19,623	836	42,118	8,391
	10月	22,423	19,595	918	42,936	8,432
	11月	21,690	18,918	889	41,497	8,020
	12月	18,192	17,615	845	36,652	7,039
	平成30年1月	19,256	18,885	812	38,953	7,508
	2月	19,723	18,421	802	38,946	7,513
	3月	19,678	19,767	953	40,398	7,902
	地区図書館	平成28年度	10,628	4,840	0	15,468
平成29年度		8,968	4,199	1	13,168	3,028
平成29年4月		607	328	0	935	202
5月		634	329	0	963	226
6月		993	475	1	1,469	289
7月		915	341	0	1,256	292
8月		967	425	0	1,392	342
9月		684	356	0	1,040	261
10月		847	420	0	1,267	308
11月		785	357	0	1,142	275
12月		531	307	0	838	182
平成30年1月		685	296	0	981	238
2月		670	267	0	937	205
3月		650	298	0	948	208
移動図書館		平成28年度	18,072	5,017	0	23,089
	平成29年度	14,920	3,607	0	18,527	2,742
	平成29年4月	1,005	332	0	1,337	211
	5月	1,434	313	0	1,747	250
	6月	1,701	369	0	2,070	298
	7月	1,354	338	0	1,692	248
	8月	1,037	277	0	1,314	208
	9月	1,291	302	0	1,593	210
	10月	1,185	265	0	1,450	188
	11月	1,387	303	0	1,690	268
	12月	793	252	0	1,045	157
	平成30年1月	1,082	327	0	1,409	222
	2月	1,604	292	0	1,896	277
	3月	1,047	237	0	1,284	205

資料：市立図書館

15. 市立図書館蔵書数

各年3月31日現在(単位：冊)

種類	平成26年	27	28	29	30
総記	9,128	9,226	9,401	9,319	9,465
哲学	7,590	7,712	7,594	7,875	7,735
歴史	17,783	17,848	18,035	18,472	18,771
社会科学	27,189	27,506	28,080	28,096	27,735
自然科学	11,865	11,926	12,347	11,923	11,559
工学※	14,435	14,219	14,181	14,190	14,015
産業	5,192	5,297	5,402	5,365	5,071
芸術	13,985	14,336	14,561	14,763	15,112
語学	3,279	3,392	3,506	3,587	3,611
文学	68,455	68,376	69,314	69,957	70,590
郷土資料	21,387	21,615	21,850	22,100	22,272
児童書	66,053	63,492	64,012	64,577	65,811
外国語図書	1,444	1,444	1,455	1,455	1,456
合計	267,785	266,389	269,738	271,679	273,203

資料：市立図書館

※工学には家事が含まれています。

16. 市民会館利用者数

単位：(人)

年度	総数	大ホール	小ホール	会議室
平成25年度	178,825	52,062	39,030	87,733
26	173,211	49,198	38,375	85,638
27	185,009	44,128	42,902	97,979
28	123,386	24,118	14,191	85,077
29	166,079	48,937	35,788	81,354
29年4月	9,875	1,350	3,415	5,110
5	11,508	4,149	1,576	5,783
6	13,663	4,925	1,951	6,787
7	12,608	4,592	1,662	6,354
8	10,294	3,025	1,667	5,602
9	12,975	4,238	2,525	6,212
10	18,347	6,252	4,120	7,975
11	20,729	5,925	7,121	7,683
12	12,460	4,912	1,480	6,068
30年1月	11,316	2,929	2,912	5,475
2	15,145	2,229	4,257	8,659
3	17,159	4,411	3,102	9,646

資料：社会教育課

※ホール棟は平成23年4月～9月の間、会議棟は平成22年10月～平成23年12月の間、改修工事のため閉館

※ホール棟は平成28年10月～平成29年3月まで改修工事のため閉館

17. 都市公園施設の利用状況

単位：人

区分	平成25年度	26	27	28	29
湯沢平公園	4,495	2,536	4,935	4,616	4,403
富士岡公園	6,950	5,752	6,466	6,300	4,764

資料：公園緑地課

※事前予約で利用者が発生した人数です。

18. 秩父宮記念公園施設の利用状況

単位：人、日

区分	平成25年度	26	27	28	29
入園者数	89,995	102,859	94,424	133,066	114,741
会議室等利用件数	65	56	62	33	49

資料：公園緑地課

※1 会議室等利用件数は、会議室、多目的室、体験学習室の利用件数合計です。

※2 利用件数は、利用料が発生した件数です。

19. 馬術・スポーツセンター施設の利用状況

単位：人、頭

区分	平成25年度	26	27	28	29
利用人数	16,406	24,096	14,411	17,915	21,555
観客人数	17,268	19,144	18,532	19,556	18,070
合計人数	33,674	43,240	32,943	37,471	39,625
利用頭数	9,928	10,899	10,150	12,331	13,138

資料：スポーツ交流課

20. 東山旧岸邸の利用状況

単位：人

区分	平成25年度	26	27	28	29
入館者数	18,300	20,689	22,044	23,477	27,082

資料：社会教育課

21. 御殿場市体育館の利用状況

単位：人

区分	平成25年度	26	27	28	29
総数	211,700	222,642	208,425	202,876	138,292
団体	131,980	143,896	133,885	131,393	94,752
利用					
競技場	90,457	96,382	92,815	91,684	73,880
第1体育室	18,086	23,557	17,762	16,578	9,612
第2・3体育室	23,437	23,957	23,308	23,131	11,260
個人利用	26,477	26,524	29,289	30,218	17,050
付帯施設利用	13,716	13,060	12,121	12,331	5,811
その他	39,527	39,162	33,130	28,934	20,679

資料：スポーツ交流課

22. 市運動場等の利用状況

単位：人

区分	平成25年度	26	27	28	29
東運動場	8,736	11,347	11,180	11,154	8,077
南運動場	10,076	11,828	10,281	9,511	7,538
玉穂地区西広場	7,600	5,623	5,623	8,417	8,488
玉穂地区東広場	17,880	17,880	20,381	21,166	17,707
印野地区スポーツ公園（丸尾パーク）	29,502	31,104	21,201	22,798	39,400
高根ふれあい広場	26,803	31,085	32,299	47,972	43,060
パレットごてんば	23,617	17,016	13,560	17,012	24,963
友愛パーク・原里	59,715	52,481	53,287	58,398	55,158
ふれあいプール玉穂※	98,925	99,135	101,181	100,344	54,758
高根西ふれあい広場	23,802	29,549	28,870	35,463	31,793

資料：市民協働課、スポーツ交流課

※H29.9～H30.5改修工事のため休館

23. 陸上競技場の利用状況

単位：人

年度	利用計				観客計	総計
	陸上	サッカー	その他	会議室		
平成25年度	36,586	6,010	6,633	1,353	14,670	65,252
26	31,581	7,441	13,441	2,159	12,155	66,777
27	34,078	7,850	12,809	2,010	15,841	72,588
28	40,205	11,040	6,375	1,835	13,066	72,521
29	22,998	0	15,161	1,416	3,947	43,522

資料：スポーツ交流課

24. 中央テニスコートの利用状況

単位：人

年度			総数
	利用者数	観客	
平成25年度	13,961	1,789	15,750
26	16,330	2,236	18,566
27	16,880	1,808	18,688
28	15,298	390	15,688
29	13,450	833	14,283

資料：スポーツ交流課

25. 国立中央青少年交流の家利用状況

単位：人

年度			総利用者数
	宿泊総利用者数	日帰総利用者数	
平成25年度	150,725	49,482	200,207
26	151,589	51,676	203,265
27	149,257	51,232	200,489
28	158,237	45,593	203,830
29	146,017	66,642	212,659

資料：国立中央青少年交流の家

※平成25年度版から、日帰りを含めた総利用者数を掲載しています。

16 公安·消防

1. 交通事故の推移

単位：人、件

区分	平成25年	26	27	28	29
人身件数	849	811	740	775	680
死者	7	5	4	4	3
傷者	1,130	1,125	1,020	1,094	929
物損件数	2,806	2,896	2,867	3,060	3,176

資料：御殿場警察署

※御殿場警察署管内の数値です。

2. 月別事故内訳

単位：人、件

区分	1月	2	3	4	5	6	7	8	9	10	11	12
人身件数	65	39	48	58	58	70	55	50	54	63	59	61
死者	0	0	1	0	1	0	0	0	0	0	1	0
傷者	87	60	59	75	85	102	79	71	77	88	71	75
物損件数	261	233	296	243	267	222	286	289	249	253	261	316

資料：御殿場警察署

※御殿場警察署管内の数値です。

3. 所管区別交通事故(人身)発生状況

単位：件

所管区	平成25年	26	27	28	29
御殿場駅前交番	197	193	194	153	155
富士岡交番	240	192	192	177	166
東田中交番	114	135	106	138	119
中畑交番	99	97	77	81	69
川島田警察官駐在所	38	46	41	53	34
高根警察官駐在所	39	28	21	32	16
板妻警察官駐在所	20	21	17	22	4
滝ヶ原警察官駐在所	9	7	9	7	5
印野警察官駐在所	4	3	6	5	5

資料：御殿場警察署

4. 路線別交通事故発生状況

単位：件

所管区	平成25年	26	27	28	29	
国道	246号	145	149	127	153	121
	138号	100	87	84	95	63
	469号	22	22	28	12	11
主要地方道	御殿場富士公園線	12	22	22	15	18
	御殿場大井線	10	9	6	10	11
県道	沼津小山線	107	101	99	83	74
	その他の県道	98	75	65	69	61
市町村道	297	284	262	265	262	
有料道路	1	2	1	2	0	
その他	57	60	46	71	59	

資料：御殿場警察署

※御殿場警察署管内の数値です

5. 第一当事者運転経験年数

単位：人

経験年数	平成25年	26	27	28	29
1年未満	38	28	29	33	35
1年以上2年未満	25	27	20	28	25
2年以上3年未満	26	25	25	31	28
3年以上4年未満	28	15	19	14	15
4年以上5年未満	22	19	17	19	20
5年以上10年未満	101	76	73	95	67
10年以上	600	607	547	542	472
無免許	2	1	1	1	0
以外当事者（歩行者・自転車等）	4	5	2	4	17
調査不能	3	8	7	8	1

資料：御殿場警察署

※御殿場警察署管内の数値です。

6. 刑法犯罪状況

単位：件

区分	平成25年度	26	27	28	29
認知件数	981	749	725	599	523
解決件数	400	350	304	318	263

資料：御殿場警察署

7. 罪種別刑法犯罪件数

単位：件

区分	平成25年	26	27	28	29	
凶悪犯	認知	2	5	6	7	2
	解決	3	3	5	5	2
粗暴犯	認知	40	48	71	84	56
	解決	34	40	59	86	52
窃盗犯	認知	746	558	427	405	353
	解決	305	258	208	169	153
知能犯	認知	25	32	29	21	25
	解決	16	13	22	15	20
風俗犯	認知	6	5	5	8	5
	解決	5	1	3	5	8
その他	認知	162	101	90	74	82
	解決	37	35	36	38	28

資料：御殿場警察署

※御殿場市内のみ。

凶悪犯…殺人・強盗・放火・強姦の罪
 粗暴犯…傷害・暴行・恐喝・脅迫の罪
 窃盗犯…どろぼう

知能犯…詐欺・横領等の知的犯罪
 風俗犯…とばく・わいせつ行為等風俗を乱す罪
 その他…器物損壊・住居侵入などの罪

8. 救急概況

単位：件、人

区分	出動件数	取扱件数	搬送延人数
総数	4,626	4,295	4,399
管内	4,474	4,161	4,226
東名高速道路	149	131	170
管轄外	3	3	3

資料：御殿場消防署

※管轄外とは、管内、東名高速道路を除く地区(神奈川県、山梨県、裾野市等へ出動した件数)

9. 救急事故出動状況

単位：件、人

種別	平成25年		26		27		28		29	
	出勤	搬送人員	出勤	搬送人員	出勤	搬送人員	出勤	搬送人員	出勤	搬送人員
総数	4,162	4,008	4,322	4,175	4,330	4,192	4,499	4,310	4,626	4,399
火災	8	10	4	3	5	5	3	1	3	1
風水害等	0	0	1	1	0	0	0	0	2	2
水難	0	0	1	1	5	3	1	0	0	0
交通	425	471	476	503	386	441	430	488	449	513
労働災害	51	50	48	47	52	52	44	44	46	45
運動競技	21	22	26	25	29	30	33	32	33	34
一般負傷	596	571	598	582	591	567	586	550	588	544
加害	16	14	19	16	12	9	12	10	12	9
自損行為	46	26	45	34	38	23	37	28	38	24
急病	2,226	2,077	2,293	2,157	2,384	2,237	2,511	2,318	2,526	2,307
その他	773	767	811	806	828	825	842	839	929	920

資料：御殿場消防署

※「その他」とは、転院搬送等です。

10. 火災予防条例等による届出件数

単位：件

届出の種類	平成25年度	26	27	28	29
総数	1,541	1,478	1,889	2,028	1,809
道路工事届出	405	493	517	513	488
火災とまぎらわしい行為の届出	498	470	498	489	459
煙火打上げ届出	213	101	208	279	207
催物開催届出	43	45	45	33	38
圧縮アセチレン等貯蔵取扱届出	32	39	37	45	32
少量危険物・指定可燃物貯蔵取扱届出	97	56	55	31	50
火気使用設備設置届出	69	39	78	40	24
水素ガス設置届出	0	0	0	0	0
発電・変電・蓄電設備の届出	48	37	57	57	59
防火対象物使用開始届出	114	25	124	256	179
禁止行為の解除・承認申請	22	29	25	19	29
露店	-	144	245	266	244

資料：御殿場消防署

※平成26年度版から集計期間を、年から年度に変更しました。

11. 消防団員数

平成30年4月1日現在(単位：人)

区分	定員	実員	団本部	第1分団	第2分団	第3分団	第4分団	第5分団	第6分団
総数	396	375	32	90	55	61	44	37	56
団長	1	1	1	-	-	-	-	-	-
副団長	2	2	2	-	-	-	-	-	-
本部長	3	3	3	-	-	-	-	-	-
副本部長	-	-	-	-	-	-	-	-	-
本部班長	6	6	6	-	-	-	-	-	-
分団長	6	6	-	1	1	1	1	1	1
副分団長	6	6	-	1	1	1	1	1	1
部長	27	27	1	7	5	5	3	2	4
班長	70	70	3	18	11	13	9	6	10
団員	275	254	16	63(4)	37(2)	41(4)	30	27	40(7)

資料：消防本部警防課

※1 団本部の団員は、女性団員です。

※2 平成25年度から機能別団員が発足し、団員の()内の数字は、機能別団員です。

12. 火災発生状況

区分	平成25年	26	27	28	29		
火災件数(件)	29	21	29	17	46		
焼失面積(建物㎡)	79	431	434	230	381		
損害額(千円)	53,121	40,645	46,177	7,960	23,654		
火災種別	建物	件数	8	13	15	10	20
		損害額	39,206	35,042	44,245	7,660	22,709
		死者	0	0	1	0	2
		傷者	9	2	2	1	0
	林野	件数	2	1	0	0	1
		損害額	0	166	0	0	0
		死者	0	0	0	0	0
		傷者	0	0	0	0	0
	車両	件数	14	3	3	3	8
		損害額	13,882	5,396	1,523	300	823
		死者	0	0	0	0	1
		傷者	1	0	0	0	0
	その他	件数	5	4	11	4	17
		損害額	33	41	409	0	122
死者		0	0	0	0	0	
	傷者	0	0	0	0	1	

資料：消防本部予防課

※御殿場市：東名高速道路含む

13. 出火原因別火災発生状況

項目	件数	焼失面積等		
		建物(m ²)	林野(a)	車両(台)
総数	46	381.0	118	13
たき火	17	56.0	25	0
車両関係	8	0.0	0	8
放火の疑い	3	1.0	0	1
たばこ	3	70.0	1	0
ストーブ	1	164.0	0	4
火遊び	1	0.0	0	0
その他	5	31.0	0	0
こんろ	1	0.0	0	0
不明	7	59.0	92	0

資料：消防本部予防課

※小山町を含む

14. 月別、火災別損害額内訳

月	損害額(千円)				
	建物	林野	車両	その他	総額
総数	22,709	-	823	122	23,654
1月	461	0	0	0	461
2	12,401	0	43	0	12,444
3	1,011	0	227	0	1,238
4	6,078	0	0	20	6,098
5	6	0	0	88	94
6	30	0	89	0	119
7	0	0	10	0	10
8	1	0	104	0	105
9	0	0	0	0	0
10	0	0	350	0	350
11	12	0	0	0	12
12	2,709	0	0	14	2,723

資料：消防本部予防課

※小山町含む

15. 消防車両配置状況

平成30年4月1日現在(単位：台)

区分	総数	消防署					
		消防本部	御殿場署	小山署	富士岡分署	須走分署	西分署
合計	62	5	12	6	3	3	3
消防ポンプ自動車	28	-	1	1	-	-	-
水槽付ポンプ自動車	5	-	1	1	1	1	1
化学消防ポンプ自動車	1	-	1	-	-	-	-
救助工作車	2	-	1	1	-	-	-
はしご付消防ポンプ自動車	1	-	1	-	-	-	-
救急自動車	6	-	2	1	1	1	1
指令車	2	1	-	1	-	-	-
指揮車	1	-	1	-	-	-	-
広報車	2	2	-	-	-	-	-
山火事工作車	1	-	-	-	-	-	-
その他の車両	11	2	2	1	1	1	1
可搬式動力ポンプ	0	-	-	-	-	-	-
バイク	1	-	1	-	-	-	-
小型動力ポンプ付水槽車	1	-	1	-	-	-	-

区分	消防団						
	第1分団	第2分団	第3分団	第4分団	第5分団	第6分団	団本部
合計	7	5	5	3	3	4	3
消防ポンプ自動車	7	5	5	3	2	4	-
水槽付ポンプ自動車	-	-	-	-	-	-	-
化学消防ポンプ自動車	-	-	-	-	-	-	-
救助工作車	-	-	-	-	-	-	-
はしご付消防ポンプ自動車	-	-	-	-	-	-	-
救急自動車	-	-	-	-	-	-	-
指令車	-	-	-	-	-	-	-
指揮車	-	-	-	-	-	-	-
広報車	-	-	-	-	-	-	-
山火事工作車	-	-	-	-	1	-	-
その他の車両	-	-	-	-	-	-	3
可搬式動力ポンプ	-	-	-	-	-	-	-
バイク	-	-	-	-	-	-	-
小型動力ポンプ付水槽車	-	-	-	-	-	-	-

資料：消防本部警防課

17 行財政

行政 昭和31年、8課15係、職員数234人でスタート。昭和40年には部制を採用し、5部12課33係、職員数455人となり、現在（平成28年4月1日）は、8部5支所44課85スタッフ3課内室、職員数656人で事務の処理をしています。

また、昭和41年から塵芥処理に関する事項など一部の事務を御殿場市と小山町で共同処理するため、御殿場市・小山町厚生施設組合を発足。昭和46年からは消防に関する事項を加え御殿場市・小山町広域行政組合（改組）とし、隔離病舎の廃止、し尿処理業務を加えるなどして、現在（平成28年4月1日）は、176人の職員で塵芥処理、し尿処理、斎場運営及び消防業務が共同で行われています。

財政 平成29年度一般会計歳出決算額は365億6,026万円でした。これは前年度に比べ14億330万円（3.7%）の減額となり、市民1人あたりでは約41万円で、前年から約1万円の減額でした。一般会計歳入決算額は382億3,044万円で、対前年度比16億2,258万円（4.1%）の減額となりました。

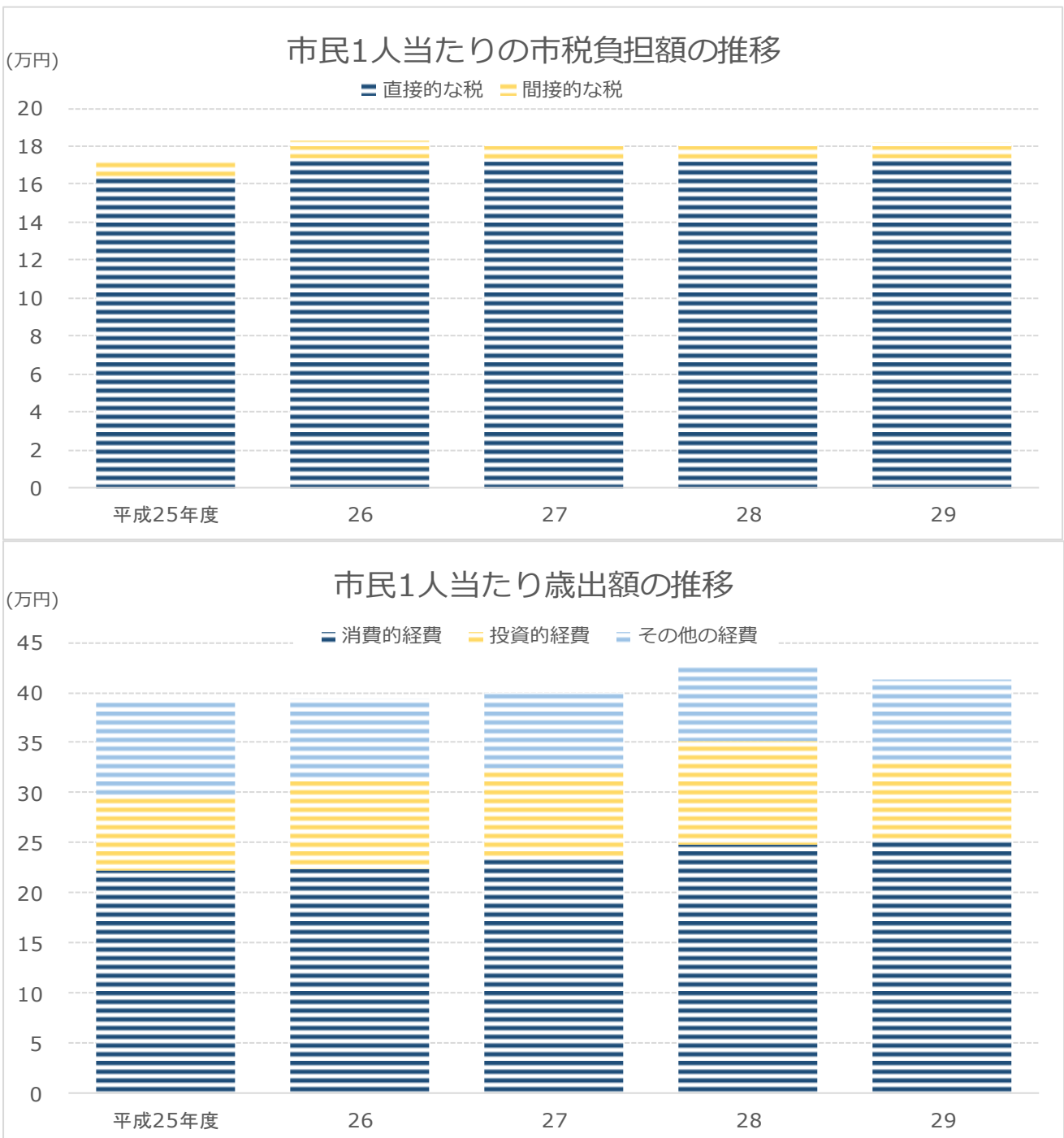

1. 市税負担額

人口、世帯数は各年度3月31日現在(単位：円)

年度	人口	世帯数	直接的な税		間接的な税		計	
			1人当たり	1戸当たり	1人当たり	1戸当たり	1人当たり	1戸当たり
平成25年度	89,193	35,159	163,085	413,721	9,563	24,260	172,648	437,981
26	88,976	35,392	173,446	436,047	9,145	22,990	182,591	459,037
27	88,853	35,746	171,552	426,422	9,102	22,626	180,654	449,048
28	88,797	36,084	172,330	424,075	8,895	21,890	181,225	445,965
29	88,494	36,450	173,521	421,279	8,683	21,081	182,204	442,360

資料：財政課

※ 間接的な税は、市たばこ税、入湯税です

※ 平成24年7月9日施行の「住民基本台帳法の一部を改正する法律」に伴い、平成24年7月から人口及び世帯数は日本人に外国人を加えた数値(表記)になっています。(平成24年6月以前は日本人のみ)

2. 歳入の状況

単位：千円

区分	平成25年度	26	27	28	29
歳入合計	36,411,807	36,396,296	37,490,996	39,853,015	38,230,437
自主財源計	24,736,659	25,522,721	25,850,570	26,773,038	26,387,978
市税	15,398,978	16,246,244	16,051,684	16,092,210	16,124,010
分担金・負担金・寄付金	908,149	1,230,791	1,166,922	1,042,333	601,052
使用料・手数料	434,183	412,254	1,376,245	1,345,224	1,296,775
財産収入	305,447	199,054	172,644	1,206,091	1,040,734
繰入金	4,797,899	4,634,356	4,523,374	4,065,775	4,406,138
繰越金	1,544,710	1,540,133	1,443,016	1,877,891	1,889,457
諸収入	1,347,293	1,259,889	1,116,685	1,143,514	1,029,812
依存財源計	11,675,148	10,873,575	11,640,426	13,079,977	11,842,459
ゴルフ場利用税交付金	184,243	158,876	175,774	186,023	175,294
利子割・配当割・株式等譲渡所得割交付金	182,536	194,705	188,875	100,867	175,351
国有提供施設等所在市町村助成交付金	185,791	187,959	182,842	186,411	182,806
自動車取得税・交通安全対策特別交付金	119,143	57,470	88,188	90,811	116,384
地方譲与税	268,307	258,709	272,033	269,204	269,152
地方交付税	472,814	327,830	96,718	68,365	71,497
国庫支出金	4,917,466	4,714,307	4,941,143	5,563,945	5,306,479
県支出金	1,673,869	1,555,373	1,617,206	1,703,417	1,674,793
市債	2,690,600	2,253,000	2,209,400	3,209,100	2,089,300
地方消費税交付金	915,526	1,107,552	1,814,348	1,646,237	1,719,901
地方特例交付金	64,853	57,794	53,899	55,597	61,502

資料：会計課

3. 特別会計決算額

単位：千円

区分	平成25年度		26		27	
	歳入	歳出	歳入	歳出	歳入	歳出
国民健康保険	8,115,268	7,620,285	8,359,622	7,791,969	9,468,670	9,104,277
簡易水道	72,134	67,151	62,584	57,666	53,762	48,849
観光施設事業	24,410	23,037	21,738	19,362	46,491	43,723
救急医療センター	452,609	444,941	471,214	453,264	479,845	461,327
下水道事業	1,533,039	1,508,432	1,609,185	1,582,100	1,704,083	1,673,575
介護保険	4,773,113	4,573,468	5,074,703	4,844,195	5,276,828	5,060,771
農業集落排水事業	48,532	45,686	48,116	45,856	48,421	44,090
後期高齢者医療	789,083	785,070	776,619	773,299	781,968	776,360
公設浄化槽事業	44,833	44,521	78,027	75,915	48,399	45,078

区分	28		29	
	歳入	歳出	歳入	歳出
国民健康保険	9,592,647	8,742,454	9,602,114	8,551,749
簡易水道	68,618	63,757	117,874	112,969
観光施設事業	20,587	6,050	47,022	43,293
救急医療センター	490,607	464,569	501,741	467,296
下水道事業	1,882,405	1,841,697	1,741,506	1,687,790
介護保険	5,560,417	5,286,680	5,766,679	5,510,678
農業集落排水事業	49,617	43,691	51,296	44,800
後期高齢者医療	852,424	833,461	907,267	903,666
公設浄化槽事業	52,827	47,753	79,179	69,783

資料：会計課

4. 一般会計歳入決算額

単位：千円

区分	平成26年度		27		28		29	
	決算額	構成比 (%)	決算額	構成比 (%)	決算額	構成比 (%)	決算額	構成比 (%)
総額	36,396,296	100.0	37,490,996	100.0	39,853,015	100.0	38,230,437	100.0
市税	16,246,244	44.6	16,051,684	42.8	16,092,210	40.4	16,124,010	42.2
地方譲与税	258,709	0.7	272,033	0.7	269,204	0.7	269,152	0.7
利子割交付金	30,103	0.1	27,855	0.1	16,121	0.0	27,280	0.1
配当割交付金	101,772	0.3	78,153	0.2	48,133	0.1	68,161	0.2
株式等譲渡所得割交付金	62,830	0.2	82,867	0.2	36,613	0.1	79,910	0.2
地方消費税交付金	1,107,552	3.0	1,814,348	4.8	1,646,237	4.1	1,719,901	4.4
ゴルフ場利用税交付金	158,876	0.4	175,774	0.5	186,023	0.5	175,294	0.4
自動車取得税交付金	40,693	0.1	69,761	0.2	73,154	0.2	99,186	0.3
国有提供施設交付金※	187,959	0.5	182,842	0.5	186,411	0.5	182,806	0.5
地方特例交付金	57,794	0.2	53,899	0.1	55,597	0.1	61,502	0.2
地方交付税	327,830	0.9	96,718	0.3	68,365	0.2	71,497	0.2
交通安全対策特別交付金	16,777	0.1	18,427	0.0	17,657	0.0	17,198	0.0
分担金及び負担金	550,748	1.5	352,516	0.9	298,750	0.7	260,465	0.7
使用料及び手数料	412,254	1.1	1,376,245	3.7	1,345,224	3.4	1,296,775	3.4
国庫支出金	4,714,307	13.0	4,941,143	13.2	5,563,945	14.0	5,306,479	13.9
県支出金	1,555,373	4.3	1,617,206	4.3	1,703,417	4.3	1,674,794	4.4
財産収入	199,054	0.5	172,644	0.5	1,206,091	3.0	1,040,734	2.7
寄附金	680,043	1.9	814,406	2.2	743,583	1.9	340,586	0.9
繰入金	4,634,356	12.7	4,523,374	12.1	4,065,775	10.2	4,406,138	11.5
繰越金	1,540,133	4.2	1,443,016	3.8	1,877,891	4.7	1,889,457	4.9
諸収入	1,259,889	3.5	1,116,685	3.0	1,143,514	2.9	1,029,812	2.7
市債	2,253,000	6.2	2,209,400	5.9	3,209,100	8.1	2,089,300	5.5

資料：会計課

5. 一般会計目的別歳出決算額

単位：千円

区分	平成26年度		27		28		29	
	決算額	構成比 (%)	決算額	構成比 (%)	決算額	構成比 (%)	決算額	構成比 (%)
総額	34,953,280	100.0	35,613,105	100.0	37,963,558	100.0	36,560,256	100.0
議会費	260,336	0.7	270,823	0.8	227,300	0.6	230,721	0.6
総務費	6,057,578	17.3	7,433,048	20.9	7,460,536	19.7	7,011,968	19.2
民生費	9,488,474	27.2	10,591,550	29.7	10,609,872	27.9	10,777,680	29.5
衛生費	3,218,428	9.2	2,429,356	6.8	2,444,410	6.4	2,734,280	7.5
労働費	399,475	1.1	315,279	0.9	271,811	0.7	203,881	0.6
農林水産業費	712,698	2.0	792,299	2.2	760,050	2.0	792,981	2.2
商工費	508,205	1.5	599,847	1.7	550,889	1.4	530,989	1.4
土木費	5,751,031	16.5	5,463,530	15.3	7,241,442	19.1	5,940,820	16.2
消防費	1,329,268	3.8	1,345,963	3.8	1,398,416	3.7	1,395,140	3.8
教育費	3,956,034	11.3	3,363,467	9.4	4,092,219	10.8	3,986,278	10.9
災害復旧費	104,710	0.3	53,256	0.2	182	0.0	123	0.0
公債費	3,167,043	9.1	2,954,687	8.3	2,906,431	7.7	2,955,395	8.1
諸支出金	-	-	-	-	-	-	-	-
予備費	-	-	-	-	-	-	-	-

資料：会計課

6. 一般会計性質別歳出決算額

単位：千円

	平成26年度		27		28		29	
	決算額	構成比 (%)	決算額	構成比 (%)	決算額	構成比 (%)	決算額	構成比 (%)
総額	34,953,280	100.0	35,613,105	100.0	37,963,558	100.0	36,560,256	100.0
1.消費的経費	19,939,189	57.1	20,767,750	58.3	22,097,071	58.2	22,217,348	60.8
人件費	4,580,041	13.1	4,534,303	12.7	4,373,055	11.5	4,591,087	12.6
物件費	4,833,235	13.8	4,969,739	13.9	5,461,675	14.4	5,308,166	14.5
維持補修費	128,173	0.4	130,521	0.4	242,454	0.6	271,609	0.7
扶助費	5,715,267	16.4	5,900,928	16.6	6,057,622	16.0	6,144,196	16.8
補助費等	4,682,473	13.4	5,232,259	14.7	5,962,265	15.7	5,902,290	16.2
2.投資的経費	7,840,164	22.4	8,076,593	22.7	9,096,841	24.0	7,030,325	19.2
普通建設事業費	7,735,454	22.1	8,023,337	22.5	9,096,659	24.0	7,030,202	19.2
災害復旧費	104,710	0.3	53,256	0.2	182	0.0	123	0.0
3.その他の経費	7,173,927	20.5	6,768,762	19.0	6,769,646	17.8	7,312,583	20.0
公債費	3,167,043	9.1	2,954,687	8.3	2,906,431	7.6	2,955,395	8.1
積立金・投資・貸付金等	1,577,670	4.5	1,376,827	3.9	1,320,964	3.5	1,825,215	5.0
繰出金	2,429,214	6.9	2,437,248	6.8	2,542,251	6.7	2,531,973	6.9

資料：会計課

7. 公有財産

年度	土地 (㎡)	総数	建物		山林 (㎡)	有価証券 (千円)	基金 (千円)
			木造(㎡)	非木造(㎡)			
平成25年度	2,434,656	297,677	10,338	287,339	1,245,358	236,794	3,381,122
26	2,434,421	296,779	10,347	286,432	1,245,358	248,694	2,612,469
27	2,440,268	297,901	10,532	287,369	1,245,358	258,694	3,597,372
28	2,435,173	300,535	10,935	289,600	1,245,358	258,694	4,226,031
29	2,510,123	298,777	10,921	287,856	1,304,922	258,694	5,191,264

資料：管財課・会計課

※木造、非木造は延べ面積

8. 市債の状況・会計別現債額

単位：千円

区分	平成28年度末 現在高(A)	平成29年度 借入高(B)	平成29年度償還金		計	差引現在高 (A)+(B)-(C)
			元金(C)	利子		
総額	37,092,619	2,598,000	3,373,262	521,272	3,894,534	36,317,357
一般会計	26,972,726	2,089,300	2,665,960	289,435	2,955,395	26,396,066
特別会計小計	10,119,893	508,700	707,302	231,837	939,139	9,921,291
公共下水道事業 特別会計	9,908,373	508,700	695,704	227,976	923,680	9,721,369
農業集落排水事業 特別会計	211,520	0	11,598	3,861	15,459	199,922

資料：会計課

9. 目的別現債額

単位：千円

区分	平成28年度末 現在高(A)	平成29年度 借入高(B)	平成29年度償還金		計	差引現在高 (A)+(B)-(C)
			元金(C)	利子		
総額	26,972,726	2,089,300	2,665,960	289,435	2,955,395	26,396,066
総務債	10,568,137	710,200	1,177,752	111,785	1,289,537	10,100,585
民生債	353,057	16,600	24,351	2,988	27,339	345,306
衛生債	21,300	0	0	99	99	21,300
農林水産業債	615,427	37,400	54,931	5,090	60,021	597,896
土木債	10,563,923	1,010,600	962,759	111,708	1,074,467	10,611,764
公営住宅債	1,072,760	6,900	122,772	18,739	141,511	956,888
消防債	170,144	27,700	21,862	1,878	23,740	175,982
教育債	3,607,978	279,900	301,533	37,148	338,681	3,586,345
災害復旧債	0	0	0	0	0	0

資料：会計課

10. 市税決算額

単位：千円

区分	平成26年度		27		28		29	
	決算額	構成比 (%)	決算額	構成比 (%)	決算額	構成比 (%)	決算額	構成比 (%)
総額	16,246,244	100.0	16,051,684	100.0	16,092,210	100.0	16,124,010	100.0
市民税個人	5,282,284	32.5	5,381,273	33.5	5,482,434	34.1	5,541,473	34.4
市民税法人	2,265,907	13.9	2,052,318	12.8	1,866,763	11.6	1,733,436	10.7
固定資産税	7,200,095	44.3	7,123,852	44.4	7,225,437	44.9	7,320,502	45.4
軽自動車税	177,815	1.1	183,054	1.1	218,190	1.4	230,164	1.5
市たばこ税	804,843	5.0	799,779	5.0	780,287	4.8	757,532	4.7
特別土地保有税	1,672	0.0	2,150	0.0	1,584	0.0	1,939	0.0
都市計画税	504,815	3.1	500,247	3.1	507,936	3.1	528,093	3.2
入湯税	8,813	0.1	9,011	0.1	9,579	0.1	10,871	0.1

資料：会計課

11. 財政指標

単位：%

区分	平成26年度	27	28	29
經常収支比率	84.8	83.7	84.7	84.8
実質収支比率	7.4	8.7	9.8	8.3
公債費負担比率	14.1	13.3	12.7	12.2
実質公債費比率	11.5	10.8	10.2	10.2
将来負担比率	85.4	77.2	75.4	76.7

資料：財政課

12. 選挙投票状況

○ 衆議院議員選挙(小選挙区)

区分		平成17.9.11	21.8.30	24.12.16	26.12.14	29.10.22
選挙人名簿 登録者数(人)	総数	67,112(45)	69,694(67)	70,381(58)	70,136(66)	71,767(53)
	男	34,305(22)	35,710(29)	36,080(22)	35,921(31)	36,852(26)
	女	32,807(23)	33,984(38)	34,301(36)	34,215(35)	34,915(27)
当日有権者数(人)	総数	66,948	69,472	70,145	70,103	71,701
	男	34,202	35,586	35,930	35,882	36,792
	女	32,746	33,886	34,215	34,221	34,909
投票者数(人)	総数	45,665	48,503	43,688	39,342	40,036
	男	23,351	25,072	22,853	20,870	20,943
	女	22,314	23,431	20,835	18,472	19,093
棄権者数(人)	総数	21,283	20,969	26,457	30,761	31,665
	男	10,851	10,514	13,077	15,012	15,849
	女	10,432	10,455	13,380	15,749	15,816
投票率(%)	総数	68.21	69.82	62.28	56.12	56.92
	男	68.27	70.45	63.60	58.16	54.69
	女	68.14	69.15	60.89	53.98	55.84

資料：選挙管理委員会

※()は在外投票者数です。

○ 衆議院議員選挙(比例代表区)

区分		平成17.9.11	21.8.30	24.12.16	26.12.14	29.10.22
選挙人名簿 登録者数(人)	総数	67,112(45)	69,694(67)	70,381(58)	70,136(66)	71,767(53)
	男	34,305(22)	35,710(29)	36,080(22)	35,921(31)	36,852(26)
	女	32,807(23)	33,984(38)	34,301(36)	34,215(35)	34,915(27)
当日有権者数(人)	総数	66,993	69,472	70,145	70,103	71,701
	男	34,224	35,586	35,930	35,882	36,792
	女	32,769	33,886	34,215	34,221	34,909
投票者数(人)	総数	45,662	48,501	43,687	39,339	40,033
	男	23,351	25,070	22,854	20,868	20,942
	女	22,311	23,431	20,833	18,471	19,091
棄権者数(人)	総数	21,331	20,971	26,458	30,764	31,668
	男	10,873	10,516	13,076	15,014	15,850
	女	10,458	10,455	13,382	15,750	15,818
投票率(%)	総数	68.16	69.81	62.28	56.12	55.83
	男	68.23	70.45	63.61	58.16	56.92
	女	68.09	69.15	60.89	53.98	54.69

資料：選挙管理委員会

※()は在外投票者数です。

○ 参議院議員選挙(選挙区)

区分		平成19.7.29	21.10.5(補)	22.7.11	25.7.21	28.7.10
選挙人名簿 登録者数(人)	総数	68,719(56)	69,791(67)	69,906(73)	70,712(66)	71,969(59)
	男	35,181(26)	35,778(28)	35,836(29)	36,221(29)	36,954(29)
	女	33,538(30)	34,013(39)	34,070(48)	34,491(37)	35,015(30)
当日有権者数(人)	総数	68,438	69,651	69,651	70,073	71,926
	男	35,006	35,687	35,674	35,810	36,916
	女	33,432	33,964	33,977	34,263	35,010
投票者数(人)	総数	40,903	27,226	40,572	37,042	38,716
	男	21,298	14,565	21,160	19,591	20,489
	女	19,605	12,661	19,412	17,451	18,227
棄権者数(人)	総数	27,535	42,425	29,079	33,031	33,210
	男	13,708	21,122	14,514	16,219	16,427
	女	13,827	21,303	14,565	16,812	16,783
投票率(%)	総数	59.77	39.09	58.25	52.86	53.83
	男	60.84	40.81	59.31	54.71	55.50
	女	58.64	37.28	57.13	50.93	52.06

資料：選挙管理委員会

※()は在外投票者数です。

○ 参議院議員選挙(比例代表区)

区分		平成19.7.29	21.10.5(補)	22.7.11	25.7.21	28.7.10
選挙人名簿 登録者数(人)	総数	66,470	68,719(56)	69,906(73)	70,712(66)	71,969(59)
	男	34,061	35,181(26)	35,836(29)	36,221(29)	36,954(29)
	女	32,409	33,538(30)	34,070(48)	34,491(37)	35,015(30)
当日有権者数(人)	総数	66,320	68,438	69,651	70,073	71,926
	男	33,943	35,006	35,674	35,810	36,916
	女	32,377	33,432	33,977	34,263	35,010
投票者数(人)	総数	37,745	40,900	40,572	37,044	38,715
	男	19,611	21,295	21,161	19,592	20,488
	女	18,134	19,605	19,411	17,452	18,227
棄権者数(人)	総数	28,575	27,538	29,079	33,029	33,211
	男	14,332	13,711	14,513	16,218	16,428
	女	14,243	13,827	14,566	16,811	16,783
投票率(%)	総数	56.91	59.76	58.25	52.86	53.83
	男	57.78	60.83	59.32	54.71	55.50
	女	56.01	58.64	57.13	50.94	52.06

資料：選挙管理委員会

※()は在外投票者数です。

○ 静岡県知事選挙

区分		平成17.7.24	21.7.5	25.6.16	29.6.25
選挙人名簿 登録者数(人)	総数	67,329	69,683	70,341	71,831
	男	34,458	35,723	36,008	36,875
	女	32,871	33,960	34,333	34,956
当日有権者数(人)	総数	66,038	67,977	68,485	70,244
	男	33,638	34,674	34,915	35,905
	女	32,400	33,303	33,570	34,339
投票者数(人)	総数	37,160	26,012	39,164	30,330
	男	19,209	13,649	20,169	15,652
	女	17,951	12,363	18,995	14,678
棄権者数(人)	総数	26,212	40,026	28,813	39,914
	男	13,105	19,989	14,505	20,253
	女	13,107	20,037	14,308	19,661
投票率(%)	総数	58.64	39.39	57.61	43.18
	男	59.44	40.58	58.17	43.59
	女	57.80	38.16	57.04	43.18

資料：選挙管理委員会

※()は在外投票者数です。

○ 静岡県議会議員選挙

区分		平成11.4.11	15.4.13	19.4.8	23.4.10	27.4.12
選挙人名簿 登録者数(人)	総数	62,755	65,505	68,275	70,026	70,060
	男	32,231	33,487	34,927	35,873	35,848
	女	30,524	32,018	33,348	34,153	34,212
当日有権者数(人)	総数	無投票	63,979	66,684	68,557	68,605
	男	-	32,587	33,955	35,003	34,991
	女	-	31,392	32,729	33,554	33,614
投票者数(人)	総数	-	33,877	34,747	32,855	29,615
	男	-	17,092	17,667	17,190	15,647
	女	-	16,785	17,080	15,665	13,968
棄権者数(人)	総数	-	30,102	31,937	35,702	38,990
	男	-	15,495	16,288	17,813	19,344
	女	-	14,607	15,649	17,889	19,646
投票率(%)	総数	-	52.95	52.11	47.92	43.17
	男	-	52.45	52.03	49.11	44.72
	女	-	53.47	52.19	46.69	41.55

資料：選挙管理委員会

※()は在外投票者数です。

○ 御殿場市長選挙

区分		平成元.1.29	5.1.31	9.2.2	13.1.28	17.1.30
選挙人名簿 登録者数(人)	総数	54,378	57,729	61,387	63,711	66,857
	男	28,024	29,813	31,643	32,617	34,231
	女	26,354	27,916	29,744	31,094	32,626
当日有権者数(人)	総数	53,735	57,104	60,670	62,951	66,048
	男	27,600	29,421	31,205	32,145	33,745
	女	26,135	27,683	29,465	30,806	32,303
投票者数(人)	総数	41,644	44,640	29,756	37,633	42,619
	男	20,972	22,471	15,267	18,980	21,237
	女	20,672	22,169	14,489	18,653	21,382
棄権者数(人)	総数	12,091	12,464	30,914	25,318	23,429
	男	6,628	6,950	15,938	13,165	12,508
	女	5,463	5,514	14,976	12,153	10,921
投票率(%)	総数	77.5	78.17	49.05	59.78	64.53
	男	75.99	76.38	48.92	59.04	62.93
	女	79.1	80.08	49.17	60.55	66.19

区分		21.2.1	25.1.27	29.1.29
選挙人名簿 登録者数(人)	総数	69,645	70,496	72,105
	男	35,739	36,123	37,033
	女	33,906	34,373	35,072
当日有権者数(人)	総数	68,747	無投票	71,275
	男	35,186	-	36,544
	女	33,561	-	34,731
投票者数(人)	総数	41,285	-	40,340
	男	20,818	-	20,372
	女	20,467	-	19,968
棄権者数(人)	総数	27,462	-	30,935
	男	14,368	-	16,172
	女	13,094	-	14,763
投票率(%)	総数	60.05	-	56.60
	男	59.17	-	55.75
	女	60.98	-	57.49

資料：選挙管理委員会

○ 御殿場市議会議員選挙

区分		平成4.2.2	8.2.4	12.2.6	13.1.28(補)	16.2.1
選挙人名簿 登録者数(人)	総数	57,020	60,770	63,337	63,711	66,163
	男	29,470	31,369	32,490	32,617	33,871
	女	27,550	29,401	30,847	31,094	32,292
当日有権者数(人)	総数	56,381	60,129	62,445	62,951	65,403
	男	29,071	30,965	31,977	32,145	33,415
	女	27,310	29,164	30,468	30,806	31,988
投票者数(人)	総数	43,329	45,401	43,616	37,614	44,728
	男	21,817	22,723	21,935	18,968	22,299
	女	21,512	22,678	21,681	18,646	22,429
棄権者数(人)	総数	13,052	14,728	18,829	25,337	20,675
	男	7,254	8,242	10,042	13,177	11,116
	女	5,798	6,486	8,787	12,160	9,559
投票率(%)	総数	76.85	75.51	69.85	59.75	68.39
	男	75.05	73.38	68.60	59.01	66.73
	女	78.77	77.76	71.16	60.53	70.12

区分		20.1.27	24.1.29	28.1.31
選挙人名簿 登録者数(人)	総数	68,959	70,316	70,215
	男	35,278	36,046	36,016
	女	33,681	34,270	34,199
当日有権者数(人)	総数	68,126	69,486	無投票
	男	34,805	35,574	-
	女	33,321	33,912	-
投票者数(人)	総数	42,224	42,444	-
	男	21,130	21,516	-
	女	21,094	20,928	-
棄権者数(人)	総数	25,902	27,042	-
	男	13,675	14,058	-
	女	12,227	12,984	-
投票率(%)	総数	61.98	61.08	-
	男	60.71	60.48	-
	女	63.31	61.71	-

資料：選挙管理委員会

13. 投票区別登録者数

単位：人

投票所	総数	男	女
平成12.9.2現在	63,410	32,492	30,918
13.9.2	64,244	32,852	31,392
14.9.2	65,131	33,263	31,868
15.9.2	65,737	33,626	32,111
16.9.2	66,515	34,041	32,474
17.9.2	67,173	34,338	32,835
18.9.2	67,773	34,660	33,113
19.9.2	68,688	35,127	33,561
20.9.2	69,164	33,398	33,766
21.9.2	69,668	35,709	33,959
22.9.2	69,872	35,755	34,117
23.9.2	70,093	35,929	34,164
24.9.2	70,326	36,045	34,281
25.9.2	70,075	35,850	34,225
26.9.2	70,062	35,868	34,194
27.9.2	69,994	35,830	34,164
28.9.2	71,981	36,988	34,993
29.9.1	71,816	36,867	34,949
30.9.3	71,640	36,749	34,891
第1投票区 御殿場地区コミュニティ供用施設	3,713	1,815	1,898
第2投票区 二の岡地区コミュニティ供用施設	4,589	2,335	2,254
第3投票区 県立御殿場南高等学校鍾駿会館	4,392	2,187	2,205
第4投票区 市立西保育園	2,650	1,384	1,266
第5投票区 御殿場市役所	4,125	2,087	2,038
第6投票区 東田中区中央公民館	3,627	1,823	1,804
第7投票区 御殿場愛郷報徳会館	4,198	2,085	2,113
第8投票区 竈報徳会館	2,695	1,394	1,301
第9投票区 富士岡振興会館	3,566	1,764	1,802
第10投票区 大坂地区コミュニティ供用施設	2,901	1,607	1,294
第11投票区 町屋区中央公民館	5,155	2,595	2,560
第12投票区 国立駿河療養所(福祉棟面会室)	63	32	31
第13投票区 原里愛郷会館	5,049	2,518	2,531
第14投票区 森之腰中央公民館	3,990	1,982	2,008
第15投票区 川島田地区コミュニティ供用施設	3,860	1,982	1,878
第16投票区 板妻区公民館	3,115	1,928	1,187
第17投票区 玉穂報徳会館	3,011	1,468	1,543
第18投票区 茱萸沢下区公民館	1,531	797	734
第19投票区 茱萸沢上地区コミュニティ供用施設	1,433	728	705
第20投票区 中畑西地区コミュニティ供用施設	2,351	1,474	877
第21投票区 印野振興会館	1,632	808	824
第22投票区 高根団体会館	3,177	1,573	1,604
第23投票区 上小林区公民館	817	383	434

資料：選挙管理委員会

14. 歴代議長・副議長

○議長

歴代	氏名	就任年月日	退任年月日	歴代	氏名	就任年月日	退任年月日
初代	根上 元恵	S30.2.11	S30.7.27	41代	永井 今朝吉	H5.2.17	H6.2.16
2代	勝亦 佐四男	S30.7.27	S30.10.6	42代	勝又 孝志	H6.2.16	H7.2.15
3代	佐藤 武夫	S30.10.6	S31.2.10	43代	芹沢 敏弘	H7.2.15	H8.2.10
4代	杉山 兼良	S31.2.11	S32.2.10	44代	渡辺 巖	H8.2.16	H9.2.18
5代	高村 嘉幸	S32.2.10	S33.2.10	45代	斎藤 寛一	H9.2.18	H10.2.18
6代	斉藤 昌雄	S33.2.10	S34.2.10	46代	芹沢 眞義	H10.2.18	H11.2.19
7代	高村 嘉幸	S34.2.10	S35.2.10	47代	杉村 愛雄	H11.2.19	H12.2.10
8代	高村 嘉幸	S35.2.17	S36.2.10	48代	本崎 肇	H12.2.17	H13.2.15
9代	高村 嘉幸	S36.2.10	S37.2.10	49代	小宮山 武久	H13.2.15	H14.2.14
10代	勝又 喜六	S37.2.10	S38.2.12	50代	宇野 茂夫	H14.2.14	H14.7.17
11代	岡田 弘	S38.2.12	S39.2.13	51代	渡辺 巖	H14.7.17	H15.2.14
12代	勝又 喜六	S39.2.13	S40.2.16	52代	横山 竹利	H15.2.14	H16.2.10
13代	伊倉 重生	S40.2.16	S41.2.11	53代	鈴木 文一	H16.2.18	H17.2.16
14代	斉藤 元治	S41.2.11	S42.3.13	54代	黒澤 佳壽子	H17.2.16	H18.2.15
15代	前島 正雄	S42.3.13	S43.2.10	55代	勝間田 通夫	H18.2.15	H19.2.15
16代	大胡田 実	S43.2.14	S44.3.14	56代	滝口 俊春	H19.2.15	H20.2.10
17代	杉山 恒次郎	S44.3.14	S45.2.25	57代	大橋 由来夫	H20.2.15	H21.8.18
18代	杉山 恒次郎	S45.2.25	S46.2.24	58代	滝口 達也	H21.8.18	H22.2.15
19代	前島 正雄	S46.2.25	S47.2.10	59代	滝口 達也	H22.2.15	H23.2.15
20代	大胡田 実	S47.2.15	S48.2.15	60代	勝又 嶋夫	H23.2.15	H24.2.10
21代	根上 柏実	S48.2.15	S49.2.15	61代	勝亦 功	H24.2.15	H25.2.15
22代	佐藤 数春	S49.2.15	S50.2.18	62代	稲葉 元也	H25.2.15	H26.2.14
23代	瀬戸 仁平	S50.2.18	S51.2.10	63代	山崎 春俊	H26.2.14	H27.2.13
24代	勝間田 馨	S51.2.13	S52.2.15	64代	芹沢 修治	H27.2.13	H28.2.10
25代	後藤 義行	S52.2.15	S53.2.16	65代	高橋 利典	H28.2.15	H29.2.15
26代	芹沢 昌雄	S53.2.16	S54.2.16	66代	勝間田 博文	H29.2.15	H30.2.15
27代	芹沢 昌雄	S54.2.16	S55.2.10	67代	勝間田 幹也	H30.2.15	H31.2.15
28代	後藤 義行	S55.2.15	S56.2.13	68代	田代 耕一	H31.2.15	
29代	長田 清	S56.2.13	S57.2.16				
30代	勝又 佳雄	S57.2.16	S58.2.15				
31代	林 一三	S58.2.15	S59.2.10				
32代	内海 為策	S59.2.15	S60.2.15				
33代	長田 基久	S60.2.15	S61.2.14				
34代	高橋 宏二	S61.2.14	S62.2.13				
35代	高橋 宏二	S62.2.13	S63.2.10				
36代	辻本 武雄	S63.2.16	H元.2.21				
37代	野木 修司	H元.2.21	H2.3.2				
38代	小林 清次	H2.3.2	H3.2.19				
39代	勝間田 昭男	H3.2.19	H4.2.10				
40代	西田 英男	H4.2.14	H5.2.17				

資料：議事課

○副議長

歴代	氏名	就任年月日	退任年月日	歴代	氏名	就任年月日	退任年月日
初代	勝亦 佐四男	S30.2.11	S30.7.27	41代	島津 経義	H5.2.17	H6.2.16
2代	佐藤 武夫	S30.7.27	S30.10.6	42代	岩瀬 実	H6.2.16	H7.2.15
3代	池田 晋	S30.10.6	S31.2.10	43代	斎藤 寛一	H7.2.15	H8.2.10
4代	伊倉 健治	S31.2.11	S32.2.10	44代	宇野 茂夫	H8.2.16	H9.2.18
5代	江藤 誠之	S32.2.10	S33.2.10	45代	小宮山 武久	H9.2.18	H10.2.18
6代	芹沢 与逸	S33.2.10	S34.2.10	46代	塚本 正實	H10.2.18	H11.2.19
7代	池田 晋	S34.2.10	S35.2.10	47代	横山 竹利	H11.2.19	H12.2.10
8代	佐藤 平義	S35.2.17	S36.2.10	48代	山本 逸朗	H12.2.17	H13.2.15
9代	佐藤 平義	S36.2.10	S37.2.10	49代	長谷川 登	H13.2.15	H14.2.14
10代	渡辺 常治郎	S37.2.10	S38.2.12	50代	長田 孝徳	H14.2.14	H15.2.14
11代	勝又 吉一	S38.2.12	S39.2.13	51代	鈴木 文一	H15.2.14	H16.2.10
12代	小沢 喜代作	S39.2.13	S40.2.16	52代	滝口 俊春	H16.2.18	H17.2.16
13代	芹沢 真逸	S40.2.16	S41.2.11	53代	大橋 由来夫	H17.2.16	H18.2.15
14代	芹沢 悦郎	S41.2.11	S42.3.13	54代	佐々木 大助	H18.2.15	H19.2.15
15代	今坂 勝利	S42.3.13	S43.2.10	55代	滝口 達也	H19.2.15	H20.2.10
16代	長田 辰雄	S43.2.14	S44.3.14	56代	田代 幸雄	H20.2.15	H21.2.13
17代	樽林 武夫	S44.3.14	S45.2.25	57代	石田 英司	H21.2.13	H22.2.15
18代	長田 辰雄	S45.2.25	S46.2.24	58代	勝又 嶋夫	H22.2.15	H23.2.15
19代	鈴木 喜蔵	S46.2.25	S47.2.10	59代	勝亦 功	H23.2.15	H24.2.10
20代	根上 柏実	S47.2.15	S48.2.15	60代	鎌野 政之	H24.2.15	H25.2.15
21代	瀬戸 仁平	S48.2.15	S49.2.15	61代	菱川 順子	H25.2.15	H26.2.14
22代	田代 芳国	S49.2.15	S50.2.18	62代	芹沢 修治	H26.2.14	H27.2.13
23代	芹沢 昌雄	S50.2.18	S51.2.13	63代	杉山 章夫	H27.2.13	H28.2.10
24代	勝又 佳雄	S51.2.13	S52.2.15	64代	勝間田 博文	H28.2.15	H29.2.15
25代	林 一三	S52.2.15	S53.2.16	65代	大窪 民主	H29.2.15	H30.2.15
26代	岩橋 守彦	S53.2.16	S54.2.16	66代	田代 耕一	H30.2.15	H31.2.15
27代	岩橋 守彦	S54.2.16	S55.2.10	67代	平松 忠司	H31.2.15	
28代	土屋 正夫	S55.2.15	S56.2.13				
29代	湯山 五策	S56.2.13	S57.2.16				
30代	内海 為策	S57.2.16	S58.2.15				
31代	高橋 宏二	S58.2.15	S59.2.10				
32代	勝間田 昭男	S59.2.15	S60.2.15				
33代	西田 英男	S60.2.15	S61.2.14				
34代	小林 清次	S61.2.14	S62.2.13				
35代	関野 天洋	S62.2.13	S63.2.10				
36代	永井 今朝吉	S63.2.16	H元.2.21				
37代	小野 健吾	H元.2.21	H2.3.2				
38代	三井 泉	H2.3.2	H3.2.19				
39代	渡辺 清輝	H3.2.19	H4.2.10				
40代	望月 八十児	H4.2.14	H5.2.17				

資料：議事課

15. 歴代市長

歴代	氏名	就任	退任
初代	勝又 春一	S30.3.8	S34.3.7
2代	勝又 春一	S34.3.8	S38.3.7
3代	勝又 春一	S38.3.8	S39.12.24
4代	勝又 藤男	S40.2.7	S44.2.6
5代	鈴木 勝巳	S44.2.7	S48.2.6
6代	鈴木 勝巳	S48.2.7	S52.2.6
7代	鈴木 勝巳	S52.2.7	S56.2.6
8代	大庭 健三	S56.2.7	S60.2.6
9代	大庭 健三	S60.2.7	H元.2.6
10代	大庭 健三	H元.2.7	H5.2.6
11代	内海 重忠	H5.2.7	H9.2.6
12代	内海 重忠	H9.2.7	H13.2.6
13代	長田 開蔵	H13.2.7	H17.2.6
14代	長田 開蔵	H17.2.7	H21.2.6
15代	若林 洋平	H21.2.7	H25.2.6
16代	若林 洋平	H25.2.7	H29.2.6
17代	若林 洋平	H29.2.7	

資料：秘書課

16. 歴代副市長

歴代	氏名	就任	退任
初代	根上 元恵	S30.7.28	S34.7.27
2代	根上 元恵	S34.7.28	S38.7.27
3代	根上 元恵	S38.7.28	S40.1.27
4代	木村 賢	S40.4.1	S44.3.31
5代	子上 孝吉	S44.4.30	S48.4.29
6代	子上 孝吉	S48.4.30	S52.3.31
7代	西沢 鉄太郎	S52.12.16	S56.2.28
8代	勝又 保	S57.3.30	S61.3.29
9代	勝又 保	S61.3.30	H2.3.29
10代	山口 俊雄	H2.3.30	H6.3.29
11代	林 正光	H6.6.15	H10.6.14
12代	林 正光	H10.6.15	H13.2.6
13代	斉藤 武男	H13.4.1	H16.3.31
14代	鈴木 秀一	H16.4.1	H20.3.31
15代	渡辺 勝	H18.4.1	H21.2.6
16代	鈴木 秀一	H20.4.1	H21.2.6
17代	内山 知三	H21.4.1	H23.3.31
18代	勝亦 福太郎	H22.4.1	H26.3.31
19代	瀧口 達也	H24.4.1	H28.3.31
20代	勝亦 福太郎	H26.4.1	H28.3.31
21代	瀧口 達也	H28.4.1	
22代	勝又 正美	H28.4.1	

資料：秘書課

※1 平成18年4月1日から2人助役制とし、呼称を「副市長」へと変更しました。

※2 平成19年4月1日から、自治法改正により「副市長」となりました。

17. 歴代収入役

歴代	氏名	就任	退任
初代	子上 孝吉	S30.3.19	S34.3.18
2代	子上 孝吉	S34.3.19	S38.3.18
3代	子上 孝吉	S38.3.19	S43.3.18
4代	子上 孝吉	S43.3.19	S44.4.29
5代	佐藤 武夫	S44.4.30	S48.4.29
6代	佐藤 武夫	S48.4.30	S52.4.29
7代	佐藤 武夫	S52.4.30	S55.11.21
8代	横山 喬	S56.7.20	S60.7.19
9代	横山 喬	S60.7.20	H元.7.19
10代	横山 喬	H元.7.20	H5.7.19
11代	横山 喬	H5.7.20	H7.6.15
12代	岩瀬 治彦	H7.6.17	H11.6.16
13代	岩瀬 治彦	H11.6.17	H13.2.6
14代	鈴木 秀一	H13.10.17	H16.3.31
15代	渡辺 勝	H16.4.1	H18.3.31

資料：会計課

※1 平成18年4月1日から2人助役制とし、「収入役」の呼称を廃止しました。

18. 歴代教育長

歴代	氏名	就任	退任
初代	勝又 秀丸	S30.3.14	S34.3.13
2代	勝又 秀丸	S34.3.14	S38.3.13
3代	勝又 秀丸	S38.3.14	S39.9.30
4代	土屋 一夫	S39.10.1	S43.9.30
5代	土屋 一夫	S43.10.1	S47.9.30
6代	土屋 隆	S47.10.1	S51.9.30
7代	土屋 隆	S51.10.1	S55.9.30
8代	芹澤 栄一	S55.10.1	S59.9.30
9代	芹澤 栄一	S59.10.1	S63.9.30
10代	鈴木 賢治	S63.10.1	H4.9.30
11代	鈴木 賢治	H4.10.1	H8.9.30
12代	吉川 桂二	H8.10.1	H12.9.30
13代	細谷 旭	H12.10.1	H16.9.30
14代	三井 米木	H16.10.1	H20.9.30
15代	三井 米木	H20.10.1	H24.9.30
16代	勝又 将雄	H24.10.1	H28.3.31
17代	勝又 将雄	H28.4.1	

資料：教育総務課

※1 13代教育長就任日は教育委員会承認日とする。(10月1日は日曜日により1日空白とする)

※2 16代教育長は平成28年3月31日をもって辞職し、平成28年4月1日に17代教育長(特別職)として新たに就任した。

19. 市議会の状況

区分		平成25年度	26	27	28	29
定例会	回数	4	4	4	4	4
	日数	25	26	27	27	23
臨時会	回数	1	1	1	2	3
	日数	1	1	1	2	3
付議件数	予算	28	31	25	27	23
	決算	11	12	12	12	27
	条例	43	41	45	47	12
	その他	51	46	56	50	25
議決件数		133	130	138	136	19
全員協議会	回数	5	9	6	10	6
	日数	5	9	6	10	6

資料：議事課

20. 御殿場市表彰の状況

年度	平成25年度	26	27	28	29
総数	14	11	12	18	9
自治功勞	4	3	2	4	1
教育功勞	1	0	1	1	2
産業経済功勞	0	0	0	1	1
社会福祉功勞	0	1	1	0	1
治安維持・火災防護功勞	1	0	1	0	0
納税貯蓄功勞	0	0	0	0	0
保健衛生功勞	1	0	0	1	0
生活環境功勞	0	0	0	0	0
篤行(私財寄与)	7	6	7	7	4
篤行(その他)	0	0	0	0	0
特別表彰	0	1	0	4	0

資料：秘書課

21. 自治会組織の状況

平成30年4月1日現在

区名	組数	班数
御殿場	43	29
深沢	8	11
東山	10	6
東田中	29	67
二の岡	37	39
鮎沢	6	20
新橋	12	101
湯沢	6	12
萩原	9	51
二枚橋	14	0
西田中	18	19
北久原	6	14
仁杉	6	0
栢ノ木	13	0
永原	4	17
竈	27	18
萩蕪	2	5
沼田	4	0
二子	0	5
中山上	6	0
中山下	27	0
風穴	4	0
中清水	9	2
駒門	12	0
大坂	26	0
町屋	24	6
高内	8	0
尾尻	6	0
神山	22	0
富士見原	20	0

区名	組数	班数
川島田	9	44
森之腰	7	52
杉名沢	8	3
神場	8	0
板妻	12	31
保土沢	22	10
永塚	6	11
北畑	12	14
大沢	6	15
矢崎	0	8
茱萸沢下	12	31
茱萸沢上	11	13
中畑東	30	0
中畑北	12	0
中畑南	27	0
中畑西	14	31
川柳	4	0
小木原	4	0
時之栖	18	0
印野	5	0
塚原	9	0
六日市場	4	0
美乃和	3	14
清後	0	5
山之尻	5	14
柴怒田	5	0
上小林	8	0
水土野	0	0
古沢	11	0

資料：市民協働課

22. 市職員数の推移

各年4月1日現在

区分	平成26年	27	28	29	30
市長事務部局	513	518	518	524	526
議会事務部局	6	6	6	6	6
選挙管理委員会事務部局	3	3	3	3	3
監査委員事務部局	3	3	3	3	3
農業委員会事務部局	5	5	5	5	5
公営企業(水道)	21	21	21	21	20
教育委員会事務部局及び教育機関	98	100	100	101	101
合計	649	656	656	663	664

資料：人事課

23. 御殿場市・小山町広域行政組合 職員数の推移

各年4月1日現在

区分	平成26年	27	28	29	30
事務局	11	11	11	11	9
斎場	0	0	0	0	0
資源循環課	-	-	-	-	5
衛生センター	4	11	10	10	10
焼却センター	-	3	3	3	-
RDFセンター	14	-	-	-	-
消防本部	35	33	33	33	36
御殿場消防署	44	46	48	47	45
小山消防署	27	27	27	27	27
富士岡分署	15	15	15	15	14
須走分署	15	15	15	15	14
西分署	15	15	15	15	14
合計	180	176	177	176	174

資料：御殿場市・小山町広域行政組合

24. 御殿場市・小山町広域行政組合 組織図

平成30年度 御殿場市・小山町広域行政組合組織図

平成30年4月1日現在

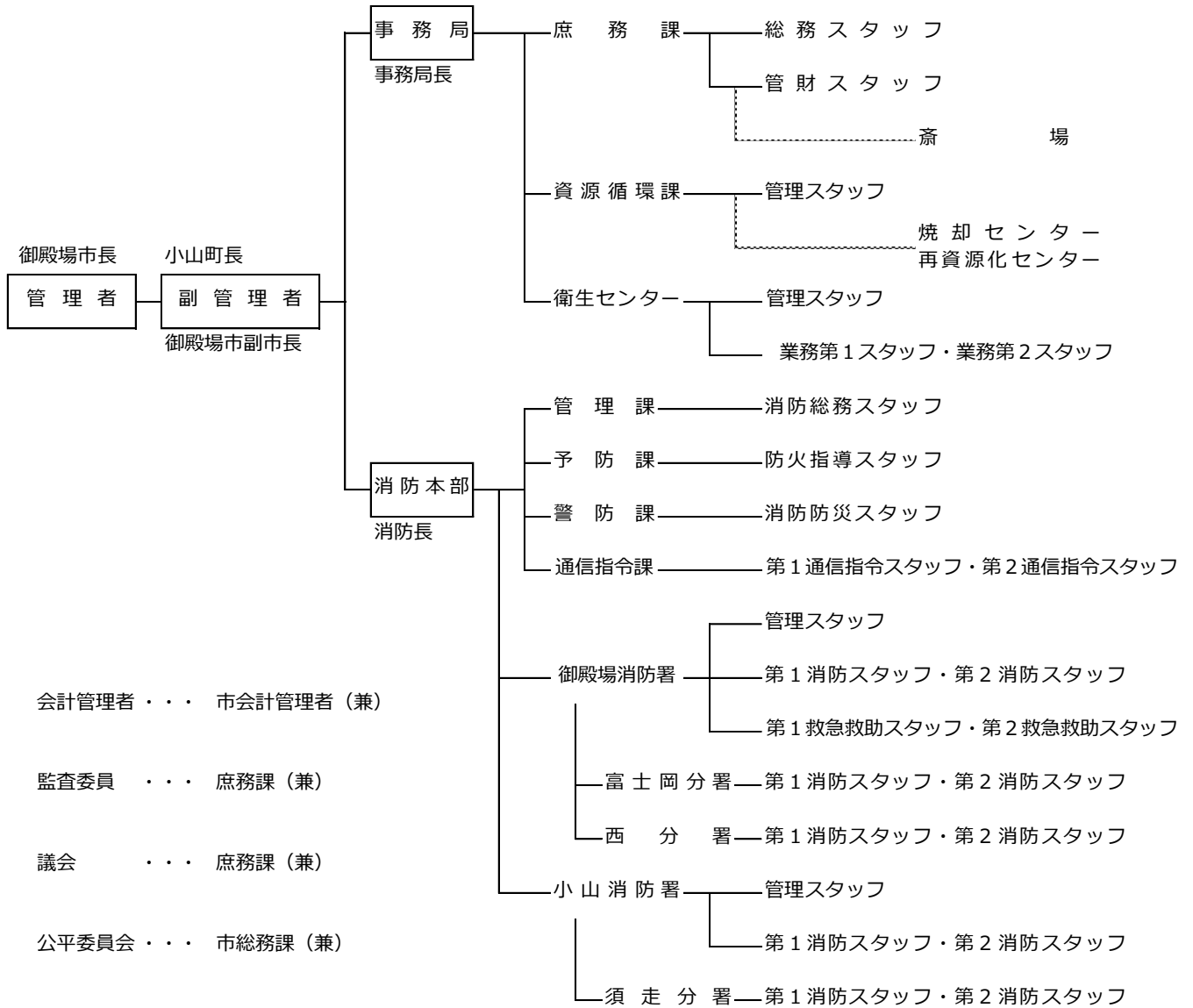

25. 御殿場市行政機構図

平成30年度 御殿場市行政機構図

平成30年4月1日現在

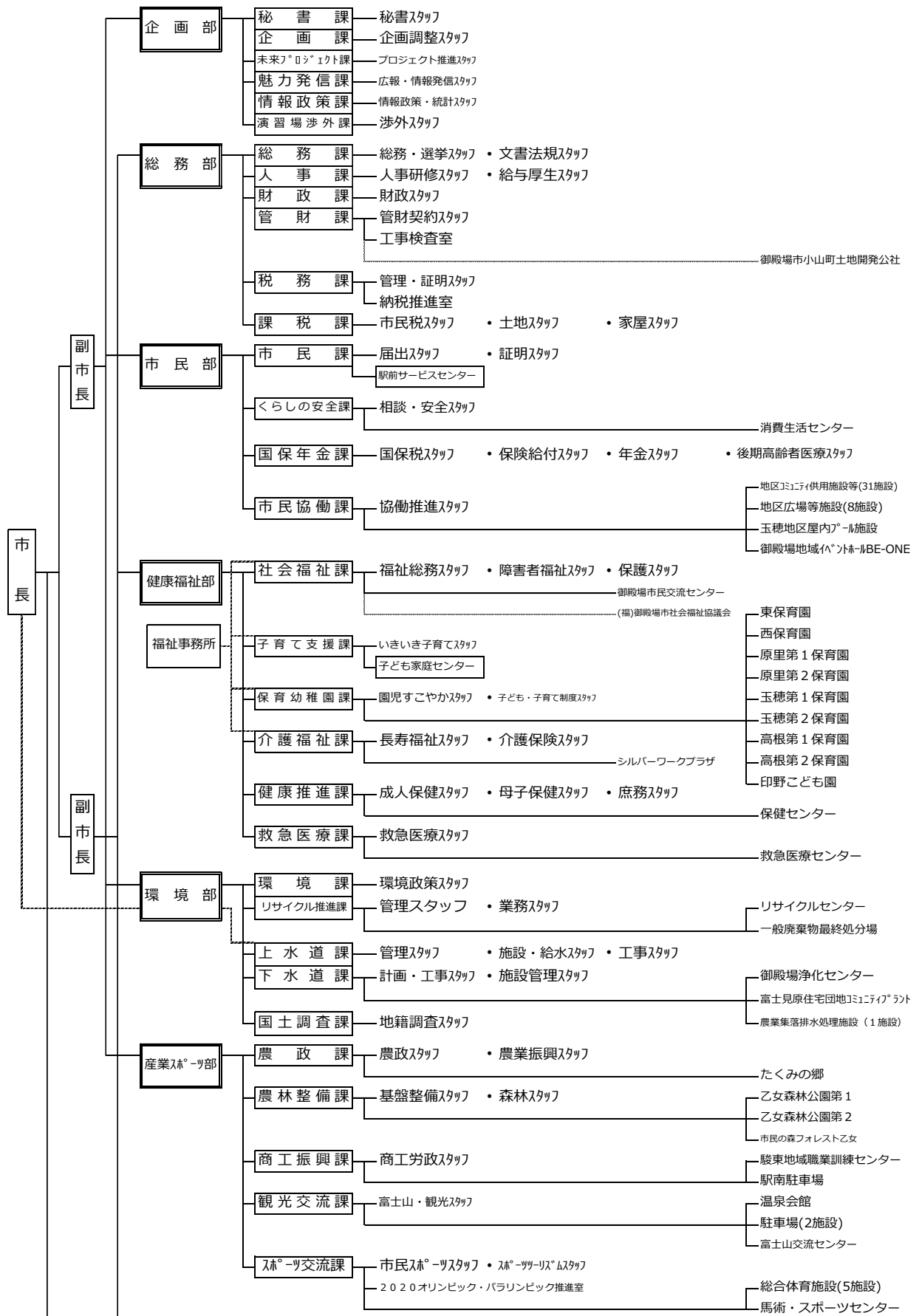

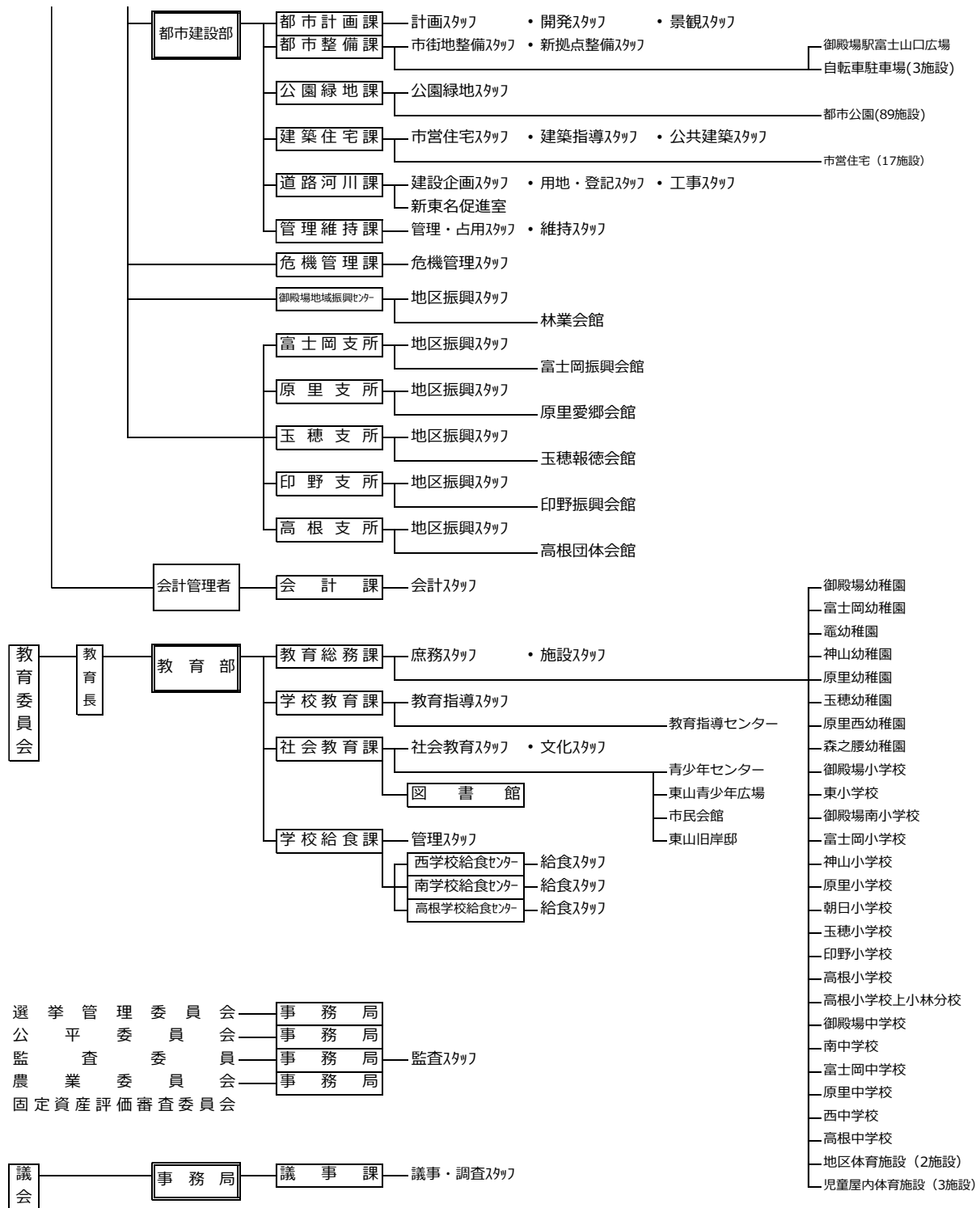

◎ 組織数の状況 (平成30年4月1日)

区分	部	支所	課	スタッフ	課内室
市長事務局	7	5	40	73	4
議会事務局			1	1	
選挙管理委員会事務局					
監査委員会事務局				1	
農業委員会事務局					
教育委員会事務局及び教育機関	1		4	8	
公営企業			1	3	
合計	8	5	46	86	4