広報
ごてんば
2019 1/20 No.1337
http://www.city.gotemba.shizuoka.jp/

CONTENTS

税の申告受付が始まります …… 2・3
みちしるべ …… 4・5
住民票の写しと印鑑登録証明書がコンビニで取得できます!!… 6

富士山GOGOエフエム
86.3MHz
御殿場の情報発信中！

家族そろって

駿東地区交通災害共済に加入しましょう

駿東地区交通災害共済は、御殿場市・裾野市・小山町・長泉町・清水町の住民の皆さんが、掛金を出し合い、不幸にして交通災害に遭われた人に見舞金を支給する、住民のための相互扶助制度です。万が一の交通災害に備えて、家族そろって加入しましょう。

問い合わせ／くらしの安全課☎(82)4123

●加入できる人

市内に住民登録をしている人

●共済期間

4月1日から2020年3月31日

※加入者が年度途中で駿東地区外に転出した場合でも共済期間中であれば有効です。

●掛金

1人につき1口500円（年額）で、2口まで加入できます。

※4月1日以降の中途加入の場合も掛金は同額です。

●受付期間

3月31日まで

※4月1日以降も随時加入できますが、掛金納入の翌日から2020年3月31日までが共済期間となります。

●加入方法

自治会を通して加入申込書を配布しますので、掛金を添えて組（班）長に申し込んでください。個人で申し込みをする人は、配布された加入申込書で直接市内の金融機関（ゆうちょ銀行を除く）へ申し込んでください。

●見舞金の請求手続き

交通事故発生日から2年以内に次の書類をくらしの安全課へ提出してください。

・駿東地区交通災害共済組合指定の請求書
・交通事故証明書（コピー可）
・診断書などの受傷日、受傷原因、傷病名、入院・通院日が確認できるもの（コピー可）

●2019年度加入から、見舞金額が見直されます!!

・4～9等級の見舞金額が増額します
・入院に対する見舞金額が大幅に充実します

《2019年度共済見舞金額一覧表》

※赤字部分が変更点です

等級	傷害の程度	共済見舞金額	
		1口加入	2口加入
1	死亡	100万円	200万円
2	90日以上の入院	20万円	40万円
3	60日以上の入院	10万円	20万円
4	90日以上の治療 または45日以上の入院	7万円	14万円
5	60日以上の治療 または30日以上の入院	6万円	12万円
6	30日以上の治療 または20日以上の入院	5万円	10万円
7	15日以上の治療 または10日以上の入院	4万円	8万円
8	7日以上の治療 または5日以上の入院	3万円	6万円
9	2日以上の治療	2万円	4万円

※このほか遺児見舞金（会員が交通事故で死亡した場合、義務教育修了年限に達していない遺児1人につき30万円）が支給されます。
※自動車安全運転センター発行の事故証明書がない場合は、見舞金が半額支給になります。また、この場合、第三者の証明が必要です。
※診断書の原本を提出した場合は、見舞金に添付書類料として、一件の交通事故につき5,000円が加算されます。

税の申告受付が始まります

平成 30 年分の所得税の確定申告と、平成 31 年度市・県民税の申告が始まります。

問い合わせ／課税課☎ (82)4129

御殿場会場のご案内

会　　場／市民会館　会議棟３階

2月18日(月)～3月15日(金)　※土・日曜日を除く

受付時間／午前の部… 9 時～ 11 時　午後の部… 1 時～ 4 時

税理士による無料税務相談

受付期間／２月 18 日(月)～ 27 日(水)
※土・日曜日を除く

受付時間／午前の部… 9 時 30 分～正午　午後の部… 1 時～ 4 時
※譲渡・山林所得、贈与税及び相続税の相談は受け付けていません。

申告受け付け及び税務相談は、会場の混雑状況により、午前中に来た人でも午後の受け付けとなる場合があります。また、やむを得ず終了時刻前に受け付けを終了する場合もありますので、時間に余裕をもってお越しください。

申告期間の初日は大変混み合いますので、なるべく避けて来場してください。

申告が必要な人の例

○自営業者、農業・不動産経営者
○サラリーマン・パートなどの給与所得者で年末調整が済んでいない人
○２カ所以上から給与をもらっている人
○給与と年金をもらっている人
○多額の医療費を支払ったため医療費控除を受けようとする人
○災害・盗難・横領などにより住宅や家財に損害を受けたため、雑損控除または災害減免法の適用を受けようとする人
○扶養親族の数などに変更があった人（年末調整で済んでいる場合を除く）
○株式・土地を売却した人
○生命保険の一時金・損害保険の満期返戻金・印税・配当などがあった人
○寄附金控除の対象となる寄附をした人で寄附金控除を受けようとする人
※ふるさと納税ワンストップ特例を申請していた人でも、税の申告が必要な人や５カ所を超える自治体へふるさと納税をした人は、確定申告で寄附金控除を申告する必要があります。

申告に必要なもの

○印鑑（認め印可）※使用しない場合もあります
○申告者名義の通帳（金融機関などの口座番号がわかるもの）
○マイナンバーカードまたは通知カード及び身元確認書類（運転免許証など）
○税務署から送られてきた確定申告用紙または「確定申告のお知らせ」のはがき（送られてきた人のみ）、平成 29 年分の確定申告書・収支内訳書などの控え（ある人のみ）
○給与・公的年金の源泉徴収票
○各種支払調書（不動産、報酬、個人年金、満期保険金など）、収支内訳書
○国民健康保険税・介護保険料・後期高齢者医療保険料の納付証明書
○国民年金保険料などの控除証明書
○生命保険料・地震保険料などの控除証明書
○医療費控除・セルフメディケーション税制の申告に必要なもの（後述の医療費控除を参照）
○障害者手帳･療育手帳（等級や交付年月日のわかるページ）
○被扶養者の所得のわかる書類（源泉徴収票など）
○寄附金の受領証または領収書（原本）　など

介護が必要な高齢者の所得控除

確定申告に「介護が必要な高齢者などの障害者控除の証明」と「おむつ代の医療費控除の証明」が必要な場合は介護福祉課☎ (83)1463 まで相談してください。詳しくは、８ページをご覧ください。

医療費控除

対　　象／平成 30 年中に各種所得があり、病気などで医療費を支払った人
控 除 額／１年間に支払った医療費※から、「10 万円」または「所得金額の５％」のいずれか少ない金額を差し引いた残額（限度額 200 万円）
※高額療養費・生命保険金などで補てんされた金額は差し引く
添付書類／医療費控除の明細書
（医療費の領収書は５年間保存する必要があります）
そ の 他／ 2019 年分までは、経過措置として医療費の領収書の添付または提示による申告ができます。
（対象となる金額の合計額は、事前に計算してください）

セルフメディケーション税制

対　　象／特定健康診査・予防接種・定期健康診断・健康診査・がん検診などの健康の保持増進及び疾病の予防のため一定の取組を行った人で、１月から 12 月の間の特定一般用医薬品（いわゆるスイッチＯＴＣ医薬品）の購入額の合計が１万２千円を超えた人
控 除 額／１万２千円を超える金額（限度額８万８千円）
添付書類／セルフメディケーション税制の明細書
一定の取組を行ったことを明らかにする書類
そ の 他／従来の医療費控除との併用不可

年金受給者の皆さんへ

公的年金などの収入金額が 400 万円以下で、かつ公的年金などに係る雑所得以外の所得金額が 20 万円以下である場合には、所得税の確定申告は必要ありません。この場合であっても、所得税の還付を受けるためには、確定申告をする必要があります。

なお、所得税の確定申告が必要ない場合であっても、住民税の申告が必要な場合があります。

◆下記に該当する人は『キラメッセぬまづ』で申告してください

○平成 29 年分以前の申告をする人
○配当所得・譲渡所得・先物取引による雑所得の申告をする人
○贈与税の申告をする人
○外国籍の人
○国外に居住する人の扶養控除を受ける人
○平成 30 年分から住宅借入金等特別控除の申告をする人
○事業所得・不動産所得の収支内訳書が完成していない人
○申告書の控えに税務署の収受印の押印を希望する人
※以上の場合は、御殿場会場での相談、受け付けはしていませんが、既に記入済みで申告相談が必要のない確定申告書は、御殿場会場で提出することができます。

沼津税務署からのお知らせ

確定申告会場は「キラメッセぬまづ」です

会　　場／キラメッセぬまづ ２階 市民ギャラリー
（沼津市大手町１丁目１－４　プラサヴェルデ内）
開設期間／２月 18 日(月)～３月 15 日(金)※土・日曜日を除く
開設時間／午前９時～午後５時（受付終了時間：午後４時）

◆年金受給者を対象に、申告書の作成指導を行います

開設期間／２月 14 日(木)～２月 15 日(金)
開設時間／午前９時～午後５時（受付終了時間：午後４時）
※会場の混雑の状況により、受け付けを早めに終了することがあります。
※開設期間中は、沼津税務署内では申告書の作成指導は行っていませんのでご了承ください。
※作成済みの申告書は、郵送などにより税務署に提出してください。

確定申告会場は大変混雑し、長時間お待ちいただく場合があります。ぜひ、国税庁ホームページの「確定申告書等作成コーナー」を利用してください。

HP http://www.nta.go.jp/

平成 31 年１月から、ID・パスワード方式を利用して、e-Tax で送信できます（IC カードリーダライタは不要です）。

ID・パスワード方式の届出は税務署で受け付けています。申告する本人が運転免許証などをお持ちのうえ、お越しください。

また、国税庁ホームページの「確定申告書等作成コーナー」ではスマートフォンでも所得税の確定申告書が作成できます。

◆電話での問い合わせ

申告内容がわからない時／
電話相談センター　☎ 055(922)1560
音声案内に従い「０」を選択してください。
※平成 31 年３月 15 日(金)まで利用できます。

確定申告書等作成コーナーの操作に関する問い合わせ／
e-Tax・作成コーナーヘルプデスク　☎ 0570(01)5901
※受付日時は、月曜日～金曜日（祝日などを除く）午前９時～午後５時
（確定申告期間中は、午後８時まで）

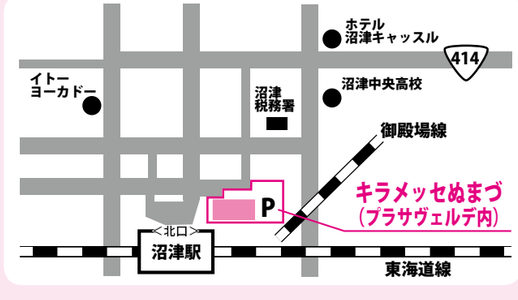

みちしるべ

発行：御殿場市生涯学習推進会　　編集：社会教育課☎ (82)0339

健康推進課の講座

申し込み・問い合わせ／健康推進課☎ (82)1111　会場／保健センター

教室名	日時	内容	対象・料金・申込
禁煙チャレンジ相談	随時	喫煙に関わる検査を行いながら、個別相談や電話、手紙などであなたの禁煙をサポートします。1度気軽にチャレンジしてみませんか？迷っている人もぜひご相談ください。	**対象**／市民 **料金**／無料 **申込**／受付中
成人健康相談	①2月22日㈮ ②3月22日㈮ 9：30～10：30	骨密度測定、体重、体脂肪・筋肉量測定、血圧測定のほか、健診結果で数値が高めであるなどの健康に関する相談や栄養相談を行います。	**対象**／市民 **料金**／無料 **申込**／受付中

文化協会の講座

申し込み・問い合わせ／市民会館☎ (83)8000　会場／市民会館

教室名	日時	内容	対象・料金・申込
子ども油絵教室	第3日曜日 13：30～15：30	学校で使用しない油絵の具を使ってキャンパスに描いてみよう。	**対象**／幼児、小学生 **料金**／1,300円／月 **申込**／受付中
伝統和楽器お琴入門教室	月2回水曜日 19：00～20：30	日本の伝統に触れてみませんか？基礎から丁寧に指導します。お琴の用意があります。	**対象**／市民 **料金**／7,560円（10回） **申込**／受付中
俳画教室	第1水曜日 13：30～15：30	俳句とその映し出す情景を水墨画で描きます。	**対象**／市民 **料金**／1,080円／月 **申込**／受付中
いけばな教室(夜)	月1回木曜日 19：00～20：00	お部屋や心のうるおいにお花を飾ってみませんか？基礎からモダンまで。	**対象**／市民 **料金**／1,080円／月(花代別) **申込**／受付中
実用書道教室	第1・3木曜日 19：00～21：00	年賀状や記帳などいざという時、困らないように、今から始めてみませんか？	**対象**／市民 **料金**／2,160円／月 **申込**／受付中
ダンスマニア低学年コース	月3回金曜日 17：00～17：50	今人気の子どもダンス教室です。初心者の低学年向けです！いつでも体験できます。	**対象**／年中～小学3年生くらいまで **料金**／3,240円（月3回） **申込**／受付中
みんなでフラダンス	月2回土曜日 10：00～11：30	軽快なハワイアンミュージックにあわせて踊ってみましょう。	**対象**／幼児から大人まで（幼児は親子参加） **料金**／2,160円（1人） 3,240円（兄弟姉妹、親子） **申込**／受付中
子ども茶道教室	第2・4土曜日 13：30～15：30	茶道の基本を身に付けるとともに礼儀作法を学びます。	**対象**／幼児、小・中学生 **料金**／1,100円（月2回） **申込**／受付中
水彩画教室	月2回土曜日 13：30～15：30	静物や風景を描いてみましょう。基礎から丁寧に指導します。	**対象**／市民 **料金**／2,160円／月 **申込**／受付中
伝統和楽器尺八入門教室	月2回土曜日 17：00～18：30	女性の演奏者も増えている人気の尺八教室です。練習用尺八で始めてみましょう。	**対象**／市民 **料金**／7,560円（10回） **申込**／受付中

子ども家庭センターの講座

申し込み・問い合わせ／子ども家庭センター☎ (70)6821

教室名	日時	内容	対象・会場・料金・申込
あかちゃんと運動＆ストレッチ（ボランティア：高木先生）	1月31日㈭ 2月28日㈭ 10：00～11：00	肩こりなど、育児中のお悩みはありませんか？あかちゃんと一緒に身体のメンテナンスをしましょう。質問・相談もできます。	**対象**／首がすわってからよちよち歩きまでの子とその保護者 **会場**／子ども家庭センター遊戯体育室 **料金**／無料
ドレミファランド※（ボランティア：湯山先生）	①2月6日㈬ ②3月6日㈬ 10：20～11：00	親子で楽しめる少人数制の体験リトミック教室です。	**対象**／2、3歳の子とその保護者6組 **会場**／子ども家庭センター児童クラブ室 **料金**／無料 **申込**／①受付中 ②2月6日㈬～
和菓子作り教室※（ボランティア：御殿場小山製菓組合）	2月16日㈯ 10：00～12：00	和菓子を食べたことがありますか？職人さんと一緒に和菓子作りに挑戦します。	**対象**／小・中学生20人 **会場**／市民交流センター「ふじざくら」2階 調理室 **料金**／1人100円 **申込**／受付中
アタッチメント ベビーマッサージ※（ボランティア：渡邉先生）	2月20日㈬ 10：00～10：45	子どもとふれあうって楽しいな♪お子さんとふれあいながらマッサージをします。	**対象**／生後4～10カ月の子とその保護者10組 **会場**／子ども家庭センター児童クラブ室 **料金**／無料 **申込**／受付中
アタッチメント キッズマッサージ（ボランティア：渡邉先生）	第2水曜日 13：30～14：00	お子さんとふれあいながら、マッサージをしてみませんか？家族みなさんでの参加も大歓迎です。	**対象**／就学前の子とその保護者 **会場**／子ども家庭センター児童クラブ室 **料金**／無料
絵本となかよし（ボランティア：読み聞かせアシスタント）	第2水曜日 14：00～14：30	絵本の紹介や読み聞かせをします。ご家族でどうぞ。	**対象**／子ども家庭センター利用者 **会場**／子ども家庭センター子ども図書コーナー **料金**／無料
双子ちゃんあつまれ（子ども家庭センター保育士）	第3木曜日 10：00～11：00	双子ちゃんの親子の情報交換の場として、部屋を開放します。	**対象**／多胎児とその保護者、家族、妊婦 **会場**／子ども家庭センター児童クラブ室 **料金**／無料
童謡を歌おう♪ねむの花（ボランティア：御殿場童謡唱歌を愛する会ねむの花）	第4水曜日 10：30～10：45	童謡っていいな…歌い継いでいきたい素敵な曲がいっぱいです。フルート演奏もありますよ！	**対象**／子ども家庭センター利用者 **会場**／子ども家庭センター児童クラブ室 **料金**／無料

※当該年度において1人1回の受付講座です。

マイナンバーカードなどを使用して

住民票の写しと印鑑登録証明書がコンビニで取得できます!!

問い合わせ／市民課（マイナンバー専用）☎(82)4195

◆取得できる証明書

●住民票の写し（本人及び同一世帯員のみ）
※除票は取得できません
●印鑑登録証明書（本人のみ）

◆交付手数料

1通300円
※取得した証明書の交換・返金はできません。

◆利用できる店舗

マルチコピー機を設置している全国のセブンイレブン、ファミリーマート、ローソン

◆利用できる時間

午前6時30分から午後11時まで
※12月29日から翌年1月3日までとシステム停止日を除き無休

◆操作方法

❶マルチコピー機の「行政サービス」ボタンを押す
⇩
❷「証明書交付サービス（コンビニ交付）」を選択し、ご利用上の同意事項を確認して、「同意する」を選択します。
⇩
❸マイナンバーカード又は住民基本台帳カードをセットし、「お住まいの市区町村の証明書」を選択します。
⇩
❹暗証番号（4桁）を入力します。
※暗証番号を忘れた、または連続3回間違えてロックされた場合は、市民課で手続きが必要です。
⇩
❺カードを取り外した後、証明書の種別を選択します。
⇩
❻記載項目や部数などを入力し発行内容を確認します。
⇩
❼手数料を入れると、証明書と領収書が印刷されます。

◆様々なセキュリティ対策で個人情報を守ります

●個人情報の漏えいを防止します
専用のネットワークや通信内容の暗号化により、不正なアクセスから個人情報を守ります。
●個人情報は自動消去されます
各店舗で出力した証明書の個人情報は、発行後すぐにマルチコピー機から自動で消去されます。

便利なサービスを受けられるマイナンバーカードをお持ちですか？

《申請から交付まで》

①申請をします
平成27年に送付された通知カード（マイナンバーが記載された紙製のカード）に同封されていた申請書で、郵送・スマートフォン・パソコン・証明用写真機（※一部機種で申請できないものもあります）から申請できます。なお、申請書を紛失した場合は市民課で発行しますので、身分証明書を持参して請求してください。

②交付通知書（はがき）が届きます
申請から約1カ月後に交付通知書が届きますので、記載されている案内を確認し、交付の予約をしてください。

③市役所で受け取り
交付通知書に記載されている持ち物を持参し、市民課にお越しください。利用者証明用電子証明などの暗証番号（4桁）を設定します。交付は無料です（紛失などによる再交付の場合は有料になります）。
※マイナンバーカードを利用してe-Taxでの申告もできます。

■マイナンバーカードに関する問い合わせ
総合フリーダイヤル☎0120(95)0178（平日9:30～20:00、土日祝9:30～17:30）
※マイナンバーカードの紛失または盗難などによる一時利用停止については、24時間365日受け付けています。

ごてんば情報

5月検針分から下水道・農業集落排水施設使用料が変わります

公共下水道・農業集落排水処理施設は清潔で快適な生活環境を実現し、水質の保全を図るための重要な施設です。汚水処理に関する費用は利用者の皆さんに使用水量に応じた負担をいただいていますが、使用料で賄うべき金額を満たせていない状況です。そのため、5月検針分の使用料から一律約17％の改定（引上げ）をすることとなりましたので、ご理解とご協力をお願いします。

問い合わせ／下水道課☎(82)4223

使用料改定の経緯

市の公共下水道事業は平成6年に供用を開始してから一度も使用料の改定を行っていません。下水道事業における汚水処理費（施設や管きょの維持管理費用や工事費の一部など）は原則的には利用者からいただく使用料収入で賄うべきものですが、現状約6割程度しか得ることができていない状況です。こうした状況を踏まえ、各種団体の代表者や有識者などで構成される公共下水道審議会を開催し、審議を行いました。その結果、「年間総使用料収入を17％程度引き上げることが適当である」旨の答申をいただきました。この答申を受け、市議会に使用料改定についての議案を提出し、平成30年9月定例会において承認されました。

なお、下水道使用料と同じ料金体系を取っている農業集落排水施設使用料についても同様の改定を行います。

改定内容

使用料の改定額及び一請求あたりの比較は左記のとおりです。

基本使用料・従量使用料の新旧対照表
（1カ月：税抜）

汚水の種類	現行	改定後
一般汚水		
基本使用料（10㎥まで）	1,000円	1,170円
従量使用料（1㎥につき）10㎥を超え30㎥まで	100円	117円
30㎥を超え50㎥まで	110円	129円
50㎥を超え100㎥まで	120円	140円
100㎥を超えるもの	140円	164円
公衆浴場汚水（農集なし）		
基本使用料（10㎥まで）	1,000円	1,170円
10㎥を超えるもの	30円	35円

一請求あたりの使用料の比較
（隔月請求で計算：税込）

1請求（2カ月）あたりの使用水量	現行使用料	改定後使用料	1請求（2カ月）あたりの増額分
20㎥	2,160円	2,520円	360円
30㎥	3,240円	3,790円	550円
40㎥	4,320円	5,050円	730円
50㎥	5,400円	6,310円	910円
100㎥	11,230円	13,150円	1,920円
200㎥	24,190円	28,270円	4,080円

ROAD TO TOKYO 2020
目指せ! オリンピアン

FIFAU-20女子ワールドカップフランス2018優勝！

今回は、FIFA女子ワールドカップフランス2018の優勝メンバー、U-20日本女子代表の遠藤純さん（富士岡中出身）を紹介します。

問い合わせ／スポーツ交流課☎(82)4135

サッカーを始めたきっかけを教えてください

父がサッカーの監督をしていて、姉と兄2人もサッカーをしていたので自然に始めたのですが、家でボールを蹴っていて兄に抜かれたのが悔しくて、その日から必死でやるようになりました。

ワールドカップ フランス2018優勝の感想をお願いします

前回のU-17ではチームも準優勝で、個人としても結果が出せなかったので、その悔しさをバネにU-20に臨みました。結果がついてきたことはすごく嬉しかったです。

U-17とは何が変わって活躍できたと思いますか

U-17では、試合前にミスをしたらどうしようと緊張したり、試合中も他の選手と上手くコミュニケーションが取れなかったのですが、U-20では先輩たちと生活面でもコミュニケーションを取っていたので、試合中もスムーズに動くことが出来ました。プレーの面でもミスはあったものの、自分の得意なプレーにチャレンジしました。身体的な面でも海外の選手に倒されないように体幹を鍛えたのが良い結果に繋がったと思います。

御殿場市に移住してきたときはどうでしたか

福島県の親元を離れ、神山のJFAアカデミー福島に入り、富士岡中学校に通いながら3年間過ごしましたが、入学式の日から皆さんに優しく接してもらいました。ホームシックにかかったこともありましたが、多くの人に支えられ、今でも大好きなサッカーを続けられていることに心から感謝しています。

今後の抱負を教えてください

観ている人がワクワクするようなプレーをしたいです。そして東京オリンピックのメンバーに選ばれて活躍したいです。自分が活躍することで、今でも震災の影響で大変な思いをしている福島の子ども達を元気づけられるように頑張ります。

案　内

御殿場市太陽光発電システム等新・省エネルギー機器設置事業補助金の変更

市では、環境への負荷が少ないエネルギーの利用を推進するため、補助金を交付しています。

平成31年度から、環境への負荷が少なくエネルギー利用が可能となる機器の普及を目的に、補助対象機器を変更します。

変更内容／太陽光発電システムと家庭用エネルギー管理システム（HEMS）は同年度内に設置した場合のみ補助対象とし、太陽熱高度利用システムは補助対象外とします。

変更後（4月1日から）の補助額など／

補助対象機器	補助金額
太陽光発電システム ＋ 家庭用エネルギー管理システム(HEMS)	5万円
燃料電池給湯器（エネファーム）	
リチウムイオン蓄電池システム	

申請期間／4月1日(月)～2020年3月31日(火)

対象／平成31年3月1日(金)から2020年3月31日(火)までに工事完了（保証開始）した機器

※申請方法などの詳細は市ホームページを確認するか直接環境課まで問い合わせてください。

問 環境課☎(83)1603

成人式欠席者への記念品配布

成人式を欠席した人に市から記念品を配布します。記念品は新成人が生まれた年から20年間の新聞の集録冊子です。

配布期間／1月21日(月)～2月28日(木)（土・日曜及び祝日を除く）

配布場所／社会教育課及び市役所各支所

対象／平成10年4月2日から平成11年4月1日までに生まれた人で記念品を受け取っていない人

※受け取りには対象の新成人または代理人がお越しください。

問 社会教育課☎(82)0339

御殿場地域イベントホールBE-ONE 継続のお知らせ

広報ごてんば11月5日号でお知らせした「御殿場地域イベントホールBE-ONE 3階閉所のお知らせ」について、市民の皆さんから存続を希望する声を多くいただいたため、当面の間、継続することになりましたのでお知らせします。

問 市民協働課☎(82)4308
社会教育課☎(82)0339

平成30年度ごてんば市民芸術祭「美術幼少年展」開催

日時／2月7日(木)～14日(木)
午前9時～午後5時
（最終日は午後4時まで）

会場／市民会館小ホール・展示ホール

内容／市内の園児・児童・生徒の絵画・工作・書道などの作品展示

入場料／無料

問 社会教育課内「ごてんば市民芸術祭実行委員会事務局」☎(82)4319

土砂災害警戒区域の指定

県は、平成30年11月27日に、土砂災害防止法に基づき、御殿場市域に「土砂災害警戒区域（土砂災害のおそれがある区域）」及び「土砂災害特別警戒区域（土砂災害が発生した際に建物等が破損するおそれがある区域）」を追加指定しました。指定に伴う区域図などの関連図書は危機管理課で縦覧しています。

問 危機管理課☎(82)4370

シリーズ ゴミ減量 vol.57

小型家電類を処分する前に

最近、小型充電式電池によると思われる発火の報告がありました。

小型家電を出す前に必ず電池を取り除いてください。

電池は回収協力店へ

①ボタン電池（水銀入）
酸化銀電池（腕時計など）
空気亜鉛電池（補聴器など）
アルカリ電池（ゲームなど）

《協力店》
エディオン☎(81)0500
ジャンボエンチョー☎(81)2111
眼鏡市場☎(83)7711

②小型充電式電池（衝撃により発煙、発火の恐れがあります）
ニカド電池（電動工具、コードレステレホンなど）
ニッケル水素電池（デジタルカメラ、電動自転車など）
リチウムイオン電池（ビデオカメラ、ノートPCなど）

《協力店》
ケーズデンキ☎(70)0920
エディオン☎(81)0500
すそのテレビ☎(83)2047

問い合わせ／リサイクル推進課☎(88)0530

新期受付スタート！
やましろ着付け教室
初回無料 1回500円
オリジナルきもの やましろ
〒412-0043〈R138沿い〉
静岡県御殿場市新橋276-1
☎0550-84-0211

有料広告

案　内

介護が必要な高齢者の所得控除

介護が必要な高齢者やその人を扶養している人で、確定申告（所得控除）に「介護が必要な高齢者などの障害者控除用の証明」と「おむつ代の医療費控除用の証明」が必要な場合は相談してください。

○介護が必要な高齢者などの障害者控除用の証明

介護が必要な65歳以上の人に「障害者控除対象者認定書」を発行しています。要介護認定を受けている場合は、税法上の障害者控除認定が受けられることがあります。

なお、障害者手帳の交付などを受けている人や、すでに障害者控除対象者認定書の交付を受けている場合は改めて手続きする必要はありません。ただし、認定された対象者の状態の変化に伴い、今回の認定区分に変更が生じる場合は相談してください。

○おむつ代の医療費控除用の証明

新たにおむつ代の医療費控除を受ける場合は、医師が発行する「おむつ使用証明書」が必要です。証明書の用紙は市の窓口にも備えてあります。

介護認定を受けている人で2回目以降の場合は、医師の発行する証明書に替えて、市で証明する「おむつ代のための主治医意見書内容確認書」の発行ができる場合があります。

○共通事項

市で証明する「障害者控除対象者認定書」・「おむつ代のための主治医意見書内容確認書」はいずれも無料ですが、市で発行（証明）できない場合があります。また、要介護認定を受けている人は、介護保険証が必要です。

問 介護福祉課☎(83)1463

募　集

平成31年度市民協働型まちづくり事業補助金募集開始・説明会開催

市民協働のまちづくりを推進するため、市民活動団体と市が協力して公共的な課題の解決に取り組む事業に補助金を交付しています。

募集事業／
◎はじめの一歩事業　上限5万円
◎市民提案事業　上限30万円
（補助対象経費の9割まで）

※応募案内はホームページ、市民協働課、市民活動支援センターなどにあります。

申 2月1日(金)から3月29日(金)までに、申請書に必要事項を記載し、添付書類を添えて市民協働課へ

○説明会

日時／1月27日(日)午後2時～3時
2月13日(水)午後7時～8時

会場／市民交流センター「ふじざくら」第4会議室

※内容はどちらの日程も同じです。
※参加申し込みは不要です。

問 市民協働課☎(82)4308
市民活動支援センター☎(70)6820

平成30年度古典文学講座受講生募集

古典文学講座「古典無責任講座～大鏡ってどんな鏡？～」を4回にわたって行います。

日時／2月16日(土)　23日(土)
3月2日(土)　9日(土)
午後1時30分～2時50分

会場／図書館会議室

対象／市内在住または通勤・通学している人

募集人数／30人

講師／菊地治彦先生

参加料／1,000円

申・問 2月1日(金)午前9時30分から直接または電話で
図書館☎(82)0391へ

認知症サポーター養成講座開催

認知症について理解し、認知症の人やその家族を温かく見守る「認知症サポーター」を養成します。

講義・寸劇・グループワークなどを通じて認知症の症状や、認知症の人への対応を学びます。

日時／2月23日(土)午前10時～正午

会場／市役所東館201～203会議室

講師／市キャラバン・メイトの会

募集人数／50人

受講料／無料

※申し込みが多数の場合は初めて講座を受ける人を優先します。

申・問 2月8日(金)までに直接または電話で介護福祉課☎(83)1463へ

育英奨学生を募集します

経済的な理由などにより修学が困難な生徒・学生に対して学資を貸与する奨学金制度を設けています。

貸与額／月額12,000円…高等学校、高等専門学校（1～3年）、専修学校（高等課程）
月額30,000円…大学（短期大学含む）、高等専門学校（4・5学年）、専修学校（専門課程）

対象／保護者が市内に引き続き3年以上住んでいて、優秀な資質を有し経済的な理由などにより修学困難な人

募集人数／10人程度

奨学金の返還期間／10年間（無利息）

申・問 1月21日(月)から2月8日(金)までに市内中学校、高等学校、小山高等学校、教育総務課にある申請書に必要事項を記入して添付書類を添えて直接、教育総務課☎(82)4520へ

くらしの安全コーナー 防犯編

安全で安心なまちづくりの推進

市内における昨年の犯罪発生状況を見ると、空き巣・忍び込みなどの住宅侵入窃盗や、車上狙い、万引き、振り込め詐欺などの特殊詐欺が多く発生しました。

犯罪の被害に遭わないためには、犯人の手口や狙われやすい状況を知り、対策をとることが重要です。車内にものを置いて離れなければ発生を未然に防ぐことが出来る車上狙いなど、ちょっとした注意で自分の身の回りの防犯をすることが出来ます。

市では警察と連携し、増加している犯罪を中心に、犯罪発生状況や防犯対策の方法について周知を図り、犯罪の防止に努めています。市民の皆さんも、引き続き防犯意識の向上に努めていただき、官民一体となって犯罪のないまちづくりを強力に推進していきましょう。

問い合わせ／くらしの安全課☎(82)8400

くらしの安全課

情報ひろば

Information　申…申し込み　問…問い合わせ　HP…ホームページ　✉…Eメール

市民会館カルチャー教室

会場はいずれも市民会館です。募集は先着順です。詳しくは、市民会館☎(83)8000へ

名称	日時	募集人数・受講料
大人のいけばな教室	月1回　土曜日 14：00～15：30	募集人数／5人　受講料／有り
ストール簡単アレンジ講座	1月26日(土) 13：00～14：00	募集人数／10人　受講料／有り
手相講座　～健康運編～	1月26日(土) 10：00～11：00	募集人数／10人　受講料／有り
銘茶を楽しむ教室　～国産烏龍茶「富士清茶」～	2月6日(水) 10：30～11：30	募集人数／8人　受講料／有り

市民伝言板

詳しくは、お問い合わせください。

名称	日時	会場など
エイブル富岳「感謝祭」	1月26日(土) 10：00～13：30 ※雨天順延	会場／エイブル富岳　内容／模擬店、ギャラリー、豚汁の無料配布、催し物などの企画　※駐車場は中庭を使用してください 問 エイブル富岳　片平☎(87)0281
ごてんばパンフェス	2月2日(土)　3日(日) 10：00～15：00	ごてんばに美味しいパンが大集合！イートインコーナーもあります。 会場／市民会館小ホール　問 市民会館☎(83)8000
子どもいけばな教室発表会	2月10日(日)　12：00～17：00 11日(月)　9：00～15：00	たくさんの花を豪華にいけて日頃の学習の成果を披露します。 会場／市民会館小ホールエントランス　問 市民会館☎(83)8000
不動産無料相談会	2月14日(木) 13：30～15：30	会場／プラサヴェルデ402会議室（沼津市大手町）　相談員／協会役員（土地家屋調査士他資格保有者）及び弁護士、司法書士など 問 公益社団法人　全日本不動産協会静岡県本部☎054(285)1208
一緒に作って遊ぼう	2月23日(土) 13：00～15：30	会場／小山町健康福祉会館　手工芸室（小山町小山）　内容／ゲーム、クラフト　対象／就学の1年前～小学3年生　参加料／無料　持ち物／水筒　問 ガールスカウト33団✉girlscout33dan@gmail.com
市民活動のためのＩＴ講座「Facebook活用とホームページの作成基礎講座」	2月24日(日) 13：30～15：30	会場／市民交流センター「ふじざくら」第1・2会議室　内容／Facebookページとホームページの立ち上げ方や活用法などを学ぶ　対象／ＮＰＯ、市民活動、サークルなどの非営利活動をしている団体またはこれから活動を始めたい個人など　募集人数／20人　参加料／無料　申・問 2月21日(木)までに直接または電話で市民活動支援センター☎(70)6820へ
富士山の日記念無料法律相談会	2月25日(月)～3月1日(金) 10：00～12：00 13：00～17：00	会場／静岡県東部法律会館（沼津市御幸町）　内容／法律相談一般　相談料／無料　予約可　問 静岡県弁護士会沼津支部☎055(931)1848
県立静岡中央高等学校通信制課程生徒募集	受付日／3月18日(月)～28日(木)の期間で出願区分により指定された日　対象／中学校卒業または見込みの人、高等学校転入学希望者、中退者など　募集人数／1,000人　申・問 直接または500円切手を貼って住所、氏名を記入した返信用封筒（角1）を同封して郵送で〒411-8502 三島市文教町1丁目3-93　東部キャンパス（三島長陵高等学校内）願書配付係☎055(928)5757へ	
第69回静岡県勤労者総合美術展出品作品募集	展示期間 4月10日(水)～14日(日)	会場／グランシップ展示ギャラリー（静岡市駿河区）　募集作品／絵画・書・写真・手工芸・コンピューターグラフィックなど　対象／県内で働く人　申・問 2月25日(月)から3月15日(金)までに一般社団法人静岡県労働者福祉協議会☎054(221)6241へ ※作品は3月29日(金)までに労働金庫、全労済県本部・各共済ショップ、静岡県労働者福祉協議会へ
「平成の元号が終わる日に！」日本の懐かしい歌を唄うつどい参加者募集	4月30日(火) 13：00～	会場／市民交流センター「ふじざくら」　募集人数／50人 参加料／有り　問 歌謡・歌唱協会事務局　磯田☎(89)5810

出張訪問美容なろー
自宅にいながら手軽にカット!!
『出張訪問美容なろー』とは、ご自分で美容室に行くことが困難な方の為にご自宅に伺ってカット・パーマ等を行う出張美容サービスです。
男性　女性　カットのみ 3,500円
パーマ・カラーはご相談下さい
御殿場をはじめ、小山方面須走方面まで伺います。お気軽にお電話下さい。
ヘアーブティック なろー　http://www.narow.jp　御殿場市川島田630-27 携帯電話090-9914-9306
0120-399-502　無料送迎致します

～42年の信頼と実績～
食養セミナー
駿河平診療所・駿河平鍼灸治療院併設
富士ウエルネスセンター
日時／2月12日(火)
会場／富士ウエルネスセンター
受付／11:00～
セミナー／12:00～13:30
参加費／500円(税込)
今年は「和菓子」づくりに挑戦！
甘いものが大好き！…でも白砂糖の恐怖や血糖値の上昇など、なにも気にせず食べられている方がどれだけいるでしょうか？
今回は、管理栄養士と一緒に、カラダにやさしい和菓子づくりを体験してみましょう。
＊無料コンピュータ健康チェックできます
★事前に、下記までご予約ください★
富士ウエルネスセンター　滞在型・生活習慣病予防改善施設
駿東郡長泉町東野駿河平143-22　<246バイパス長泉町「トイザらス」より車で10分>
富士ウエルネスセンター　正食と健康を守る会　検索　☎0120-155-186
有料広告

不用品活用バンク　エコハウス御殿場 ☎(88)3337

◎**譲ります**
☆スキー板・ストック
☆剣道防具　☆電子ピアノ
☆学生服（御殿場南高等学校）
☆シングルベッド
☆電子キーボード
…以上無料
☆下駄箱（幅90cm）　☆和箪笥
☆富岳保育園制服（女の子用）…以上相談
◎**譲ってください**
☆子どもダイニングテーブル用いす…無料
☆大人用三輪自転車
☆南小学校体育着（140~160cm）
…以上相談
※ファクス、留守番電話での受付不可

３月度講座受講生募集

駿東地域職業訓練センター
申し込み・問い合わせ☎(87)3322

★パソコンコース
◎**パソコン入門**◎**夜間パソコン入門**
対象／パソコンを始めたい人
◎**ワード基礎**◎**夜間ワード基礎**
対象／パソコンの操作ができる人
◎**エクセル基礎**◎**夜間エクセル基礎**
対象／パソコンの操作ができる人
◎**ワード活用**◎**夜間ワード活用**
対象／ワード基礎の内容ができる人
◎**エクセル活用**◎**夜間エクセル活用**
対象／エクセル基礎の内容ができる人
◎**パワーポイント基礎**
◎**夜間パワーポイント基礎**
対象／パソコンの操作ができる人
◎**夜間アクセス基礎**
◎**夜間イラストレーター基礎**
対象／パソコンの操作ができる人
★特別教育・安全衛生教育
◎**携帯用丸のこ盤安全衛生教育**
◎**粉じん作業特別教育**
★技能講習
◎**ボイラー取扱技能講習**
★カルチャーコース
◎**アロマ教室**
◎**絵画教室**
◎**書道教室**
◎**手作り木綿ぞうり教室**
◎**フラワーアレンジメント**
※2月1日(金)午前8時30分から申し込みを受け付けます（先着順）。

2月の図書館だより

開館時間　午前9時～午後9時
☎(82)0391

2月の休館日

18日(月)
※第3月曜日

●ブックスタート
6日(水)・20日(水)
※6カ月児健康診査の親子を対象に、保健センターで行います。

●おはなし広場
毎週土曜日　午後2時30分～

●親子おはなしの会
13日(水)・27日(水)　午前10時30分～
※絵本の読み聞かせを行います。

●リサイクルブックスデー
17日(日)　午前9時～午後6時
※本を無料で差し上げます。

●新着図書のご案内

「羅針盤は壊れても」	西村賢太 著
「キンモクセイ」	今野敏(びん) 著
「わるい食べ物」	千早茜(ちはや) 著
「生命科学の未来」	本庶佑(ほんじょたすく) 著
「無子高齢化」	前田正子(まさこ) 著
「いいね！」	筒井ともみ 作
「たまねぎとはちみつ」	瀧羽麻子(たきわあさこ) 作

移動図書館車 ライオンズ号
巡回日程表
※雨天のときは巡回を中止します。

2月の巡回日	巡回時間				
	午前 10:00～10:45	午前 11:00～11:45	午後 1:15～2:00	午後 2:15～3:00	午後 3:15～4:00
5、19日(火)	高根学園	高根第1保育園	中畑南公民館	中畑西区山王組	玉穂第2団地
6、20日(水)	新橋堀前ハイツ前	第1グリーンタウン	町屋区池の平	神山認定子ども園	神山小学校
7、21日(木)	杉名沢公民館	森之腰幼稚園	栢ノ木区防災広場	永原団地	東田中区中央公民館
8、22日(金)	玉穂幼稚園	玉穂第1保育園	御殿場団地	東保育園	高根小学校
12、26日(火)	高根第2保育園	原里西幼稚園	上小林分校	中畑蕪木台団地	玉穂第4団地
13、27日(水)	印野こども園	時之栖コミセン	永原公民館	大坂区コミセン	神山区公民館
14、28日(木)	大沢1組	永塚7組	原里幼稚園	双葉保育園	北畑第2公民館
15日(金)	原里第2保育園	竈幼稚園	神山幼稚園	富士岡幼稚園	富士見原区集会所

高森商事(株)
●浄化槽清掃・点検
●粗大ゴミ回収・タイヤ処分
●排水管詰まり修理
■本　社　静岡県御殿場市竈498-2 ☎0550-82-1911
■タイヤカット工場（神場南企業団地内）
静岡県御殿場市神場3-18 ☎0550-80-3888
有料広告

広報ごてんば 平成31年1月20日号
毎月5日、20日発行

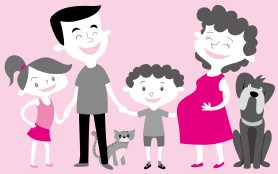

2月 くらしのカレンダー

日・曜	行事名	会場
1(金)	２歳児健康相談（午前９時30分） 法律相談（午後１時）（**予約制**） 男性結婚相談（　〃　）	保健センター 市役所 市民交流センター
2(土)	初午	
3(日)	節分	
4(月)	立春 乳幼児健康相談（午前９時15分） 定期予防接種（ＢＣＧ）（午後１時30分）	保健センター 〃
5(火)	赤ちゃんセミナー（午後１時）	保健センター
6(水)	補聴器相談（午前９時30分） こどもすこやか相談（午前10時） ６カ月児健康診査（午後１時15分）	市役所 市民交流センター 保健センター
7(木)	市民芸術祭「美術幼少年展」 （14日まで）（午前９時）	市民会館
8(金)	司法書士相談（午後１時）（**予約制**）	市役所
9(土)	女性結婚相談（午後１時）	市民交流センター
10(日)		
11(月)	建国記念の日 市制施行日 市表彰式（市政功労）（午前11時）	THE GOTEMBAKAN
12(火)	行政相談（午後１時） １歳６カ月児健康診査（午後１時15分）	市役所 保健センター
13(水)	親子おはなしの会（午前10時30分） 心身障害者相談（午後１時） ３歳児健康診査（午後１時15分）	図書館 市民交流センター 保健センター
14(木)	こころの健康相談（午前10時）（**予約制**）	市役所
15(金)	プレママ学級（午前９時15分）（**予約制**） 法律相談（午前10時）（**予約制**）	保健センター 市役所
16(土)	第３回ビーチボールバレー大会（午前９時30分）	原里小学校体育館
17(日)	リサイクルブックスデー（午前９時） 男性結婚相談（午後１時）	図書館 市民交流センター
18(月)	図書館休館日	
19(火)	雨水 ごてんば食育の日 補聴器相談（午前10時） 赤ちゃんセミナー（午後１時）	市役所 保健センター
20(水)	家庭読書の日 こどもすこやか相談（午前10時） ６カ月児健康診査（午後１時15分）	市民交流センター 保健センター
21(木)	定期予防接種（ＢＣＧ）（午後１時30分）	保健センター
22(金)	成人健康相談（午前９時30分）（**予約制**） 女性結婚相談（午後１時）	保健センター 市民交流センター
23(土)	富士山の日	
24(日)		
25(月)	心配ごと法律相談（午後１時）（**予約制**）	市民交流センター
26(火)	１歳６カ月児健康診査（午後１時15分）	保健センター
27(水)	親子おはなしの会（午前10時30分） 心身障害者相談（午後１時） ３歳児健康診査（午後１時15分）	図書館 市民交流センター 保健センター
28(木)	こころの健康相談（午前10時）（**予約制**）	市役所

納税と料金　～便利な口座振替で　納期内納付～

【納期限：２月28日(木)】

- ●固定資産税・都市計画税第４期分
- ●国民健康保険税第８期分
- ●後期高齢者医療保険料第７期分

２月の休日救急歯科診療当番医

診療受付時間／午前９時～午後３時

期日	歯科医院名	所在地／電話番号
3日(日)	勝又歯科医院	二枚橋 64-2 ☎(82)1829
10日(日)	トーメイ歯科医院	東田中 1062-2 ☎(84)1812
11日(月)	ひまわり歯科クリニック	保土沢 454-1 ☎(89)7530
17日(日)	そのだ歯科	東田中 1909-6 ☎(81)4182
24日(日)	小宮山歯科医院	新橋 1796-3 ☎(82)2336

２月の休日水道工事店

工事受付時間／午前８時～午後５時

期日	工事店名	電話番号
2日(土)	中島水道店	☎(83)2464
3日(日)	長田工業設備	☎(83)5263
9日(土)	㈲トウショウ設備	☎(84)0263
10日(日)	住宅設備高栄	☎(83)6661
11日(月)	臼幸産業㈱ 御殿場支店	☎(82)0677
16日(土)	㈲佐藤管工業	☎(89)3384
17日(日)	長田水道工事店	☎(89)1493
23日(土)	渡辺水道	☎(83)1365
24日(日)	長田工業所	☎(89)3383

外国人のための、ポルトガル語・英語・中国語による「広報ごてんば」もあります。問い合わせ／国際交流協会☎(82)4426

広報ごてんば
●発行／御殿場市　〒412-8601　静岡県御殿場市萩原483　☎(83)1212㈹
●編集／企画部魅力発信課　☎(82)4127、FAX(84)1661、✉koho@city.gotemba.lg.jp
●印刷／㈱御殿場印刷所