

御殿場市統計書

令和4年度版

 御殿場市

凡 例

- 1 本書は、御殿場市の市勢に関する統計資料を収録しました。
- 2 資料の収録年は、原則として平成29年から令和3年ですが、一部令和4年が含まれ、資料の有無、その他の理由により適宜伸縮しました。
- 3 統計表中、年とあるものは暦年(1月～12月)を、年度とあるのは会計年度(4月～翌年3月)の1年間を示しています。
- 4 表中説明を要する事項及び資料の出所については、各表の右下部に示しました。
- 5 数字の単位は、各表とも右上または表題内に掲げました。
- 6 数字の単位未満は原則として四捨五入したため、総数とその内訳の計が一致しない場合があります。
- 7 統計表中の符号の用法は次のとおりです。
 - 「0」 ……表示単位未満
 - 「-」 ……該当数字なし
 - 「…」 ……不詳
 - 「X」 ……公表を差し控えたもの
 - 「△」 ……減少
- 8 本書に収録した資料について、更に詳細な数値が必要な場合、あるいは疑義のある場合には、情報政策課または各表に付してある資料提供先に御照会ください。

総目次

1.	土地・気象	1
2.	人口	7
3.	経済	22
4.	農林業	26
5.	工業	38
6.	商業	45
7.	観光	49
8.	建設・住宅	53
9.	運輸・通信	58
10.	ガス・上下水道	65
11.	市民所得	68
12.	市民生活	69
13.	保健衛生	71
14.	社会保障・労働	74
15.	教育・文化	82
16.	公安・消防	95
17.	行財政	103

目次

01 土地・気象

1. 市域の変遷	1
2. 位置・面積	1
3. 土地の地目別面積及び評価額	2
4. 農地転用状況	3
5. 土地利用対策委員会審議状況	4
6. 気象概況	5
7. 気象の累年極値	6

02 人口

1. 人口・世帯数	7
2. 世帯の種類	7
3. 年齢3区分人口	8
4. 地区別人口	8
5. 地区別世帯数	9
6. 人口集中地区	9
7. 人口集中地区地図	10
8. 労働力状態	12
9. 年齢(各歳)別人口	13
10. 住民登録人口及び世帯数の推移	14
11. 年齢(5歳階級)別人口	15
12. 産業別人口	16
13. 自然動態	17
14. 社会動態	17
15. 住民登録人口	18
16. 行政区別世帯数及び人口	19
17. 月別住民登録人口	21
18. 大字別住民登録人口	22

03 経済

1. 産業大分類別事業所数及び従業者数	22
2. 産業大分類別売上高、付加価値額	23
3. 産業(大分類)、単独・本所・支所(3区分)別民営事業	

所数、事業従事者数及び付加価値額	24
------------------	----

04 農林業

1. 農家戸数	26
2. 経営耕地面積規模別経営体数(農業経営体 総数)	27
3. 主副業別経営体数 (個人経営体)	27
4. 自営農業従事日数階層別の農業従事者数(自営農業に に従事した世帯員数)(個人経営体)	27
5. 個人経営体の世帯員の平均年齢	28
6. 個人経営体の年齢別世帯員数	28
7. 家畜飼養農家数と頭羽数	28
8. 農用機械所有状況	28
9. 米麦作付面積と収穫量	29
10. 水田転用状況	29
11. 経営耕地	30
12. 林野の状況	34
13. 農業共済加入及び被害状況	34
14. 鳥獣飼養許可状況	35

05 工業

1. 事業所数等	38
2. 業種別事業所数(全事業所)	38
3. 従業者規模別事業所数(全事業所)	39
4. 業種別従業者数(全事業所)	39
5. 従業者規模別従業者数(全事業所)	40
6. 業種別製造品出荷額等(従業者4人以上の事 所)	40
7. 従業者規模別製造品出荷額等(従業者4人以上の事 業所)	41
8. 地域別事業所数等(従業者4人以上の事業所)	41
9. 従業者数・給与・原材料・製造品出荷額等	42

06 商業

1. 卸売・小売業別事業所数等	45
2. 業種別事業所数	45

3. 業種別事業者数	46
4. 業種別年間商品販売額	46
5. 産業小分類別事業所状況	47

07 観光

1. 温泉会館利用状況	49
2. 宿泊施設利用状況	49
3. 富士山御殿場口登山者数	50
4. 市内観光施設	50
5. 乙女森林公園キャンプ場利用状況	50
6. 富士山交流センター利用状況	51
7. 娯楽施設利用状況	51
8. たくみの郷利用状況	52

08 建設・住宅

1. 道路延長	53
2. 道路の状況	53
3. 橋りょうの状況	53
4. 市道等工事の状況	54
5. 建築確認申請状況	54
6. 着工新設住宅状況	55
7. 市営住宅保有状況	55
8. 木造家屋の用途別状況	55
9. 非木造家屋の用途別状況	56
10. 住居の状況	57

09 運輸・通信

1. JR 東海御殿場駅・富士岡駅の利用状況	58
2. 小田急ロマンスカー「ふじさん」号の利用状況	58
3. 東名高速バスの利用状況	59
4. 路線バスの利用状況	60
5. 郵便施設の状況	60
6. 自動車保有状況	61
7. 主要道路交通量	62

10 ガス・上下水道

1. 都市ガスの供給状況	65
--------------------	----

2. 配水量	65
3. 給水戸数及び給水量	66
4. 月別使用水量	67
5. 公共下水道整備状況	67

11 市民所得

1. 総生産・経済成長率・一人あたり所得	68
----------------------------	----

12 市民生活

1. 公害苦情発生件数	69
2. 市民相談利用状況	69
3. 交通災害共済加入状況	69
4. 交通災害共済給付状況	70
5. 斎場利用状況	70

13 保健衛生

1. 医療施設等の状況	71
2. 死亡原因別死亡者数	71
3. 予防接種実施状況	72
4. 感染症発生状況	72
5. 塵芥処理状況	73
6. し尿受入量	73
7. 救急医療センター利用状況	73

14 社会保障・労働

1. 生活保護の状況	74
2. 保育所の状況	74
3. 保育所の園児数等	75
4. 小規模保育事業の園児数	75
5. 国民健康保険の取扱状況	76
6. 国民年金の被保険者数	77
7. 国民健康保険の1件当たりの療育給付費費用額	77
8. 市民交流センター利用状況	77
9. 高齢者人口の推移	78
10. 介護保険事業	78
11. 一般職業紹介状況	79
12. 雇用保険給付状況	80

13. 内職相談件数	80
14. 共同募金実績額	81
15. 日赤社員社資収納状況.....	81
16. 身体障害者手帳の所持状況.....	81

15 教育・文化

1. 学校の状況	82
2. 幼稚園の施設状況.....	83
3. 小学校の施設状況.....	83
4. 中学校の施設状況.....	83
5. 高等学校の施設状況	83
6. 幼稚園の園児数等.....	84
7. 小学校の児童数等.....	85
8. 小学生の体格.....	87
9. 中学校の生徒数等.....	87
10. 中学生の体格	88
11. 中学校卒業後の状況.....	88
12. 高等学校の生徒数等.....	89
13. 高等学校卒業後の状況.....	89
14. 市立図書館利用状況.....	90
15. 市立図書館蔵書数.....	91
16. 市民会館利用者数.....	91
17. 都市公園施設の利用状況.....	92
18. 秩父宮記念公園施設の利用状況.....	92
19. 馬術・スポーツセンター施設の利用状況.....	92
20. 東山旧岸邸の利用状況.....	92
21. 御殿場市体育館の利用状況.....	93
22. 市運動場等の利用状況.....	93
23. 陸上競技場の利用状況.....	93
24. 中央テニスコートの利用状況.....	94
25. 国立中央青少年交流の家利用状況.....	94

16 公安・消防

1. 交通事故の推移	95
2. 月別事故内訳.....	95
3. 所管区別交通事故(人身)発生状況.....	95
4. 路線別交通事故発生状況	96
5. 第一当事者運転経験年数	96
6. 刑法犯罪状況.....	96

7. 罪種別刑法犯罪件数	97
8. 救急概況.....	97
9. 救急事故出動状況.....	98
10. 火災予防条例等による届出件数.....	98
11. 消防団員数.....	99
12. 火災発生状況	99
13. 出火原因別火災発生状況.....	100
14. 月別、火災別損害額内訳.....	100
15. 消防車両配置状況	101

17 行財政

1. 市税負担額	103
2. 歳入の状況	103
3. 特別会計決算額	104
4. 一般会計歳入決算額	105
5. 一般会計目的別歳出決算額.....	105
6. 一般会計性質別歳出決算額.....	106
7. 公有財産.....	106
8. 市債の状況・会計別現債額.....	106
9. 目的別現債額.....	107
10. 市税決算額.....	107
11. 財政指標	107
12. 選挙投票状況	108
13. 投票区別登録者数	113
14. 歴代議長・副議長	114
15. 歴代市長	116
16. 歴代副市長.....	116
17. 歴代収入役.....	117
18. 歴代教育長.....	117
19. 市議会の状況	118
20. 御殿場市表彰の状況.....	118
21. 自治会組織の状況	119
22. 市職員数の推移	120
23. 御殿場市・小山町広域行政組合 職員数の推移.....	120
24. 御殿場市・小山町広域行政組合 組織図.....	121
25. 御殿場市行政機構図.....	122

01 土地・気象

本市は静岡県の東部に位置し、富士と箱根の弓状の裾合いに形成された高原のまちです。この地は分水界で、南斜面は黄瀬川に沿い、北斜面は鮎沢川流域の一角です。市域は、東が箱根外輪山の頂、西は富士山頂に達し、南は裾野市、北は小山町を境としています。面積は194.90 km²で、集落地・山岳地・演習地がおおむね3分の1ずつとなっています。気候は高原のため、夏が涼しいことも特徴として挙げられます。

1. 市域の変遷

編入年月日	編入地域	編入後の面積 (km ²)	人口 (人)	人口密度 (人/km ²)
昭和30年2月11日	御殿場町・富士岡村・原里村・玉穂村・印野村を廃し、市制を施工	185.39	36,197	195
昭和31年1月1日	駿東郡高根村を編入	194.02	40,638	209
昭和32年9月1日	駿東郡小山町大字古沢を編入	198.59	41,501	208
※現在の様子 (令和4年度)	※面積は、国土交通省国土地理院「令和4年全国都道府県市区町村別面積調」による。	194.9	85,828	440

※1 人口は各年3月31日現在

※2 平成24年7月9日施工の「住民基本台帳法の一部を改正する法律」に伴い、平成24年7月から住民基本台帳人口は日本人に外国人を加えた数値(表記)にしています。(平成24年6月以前は日本人のみ)

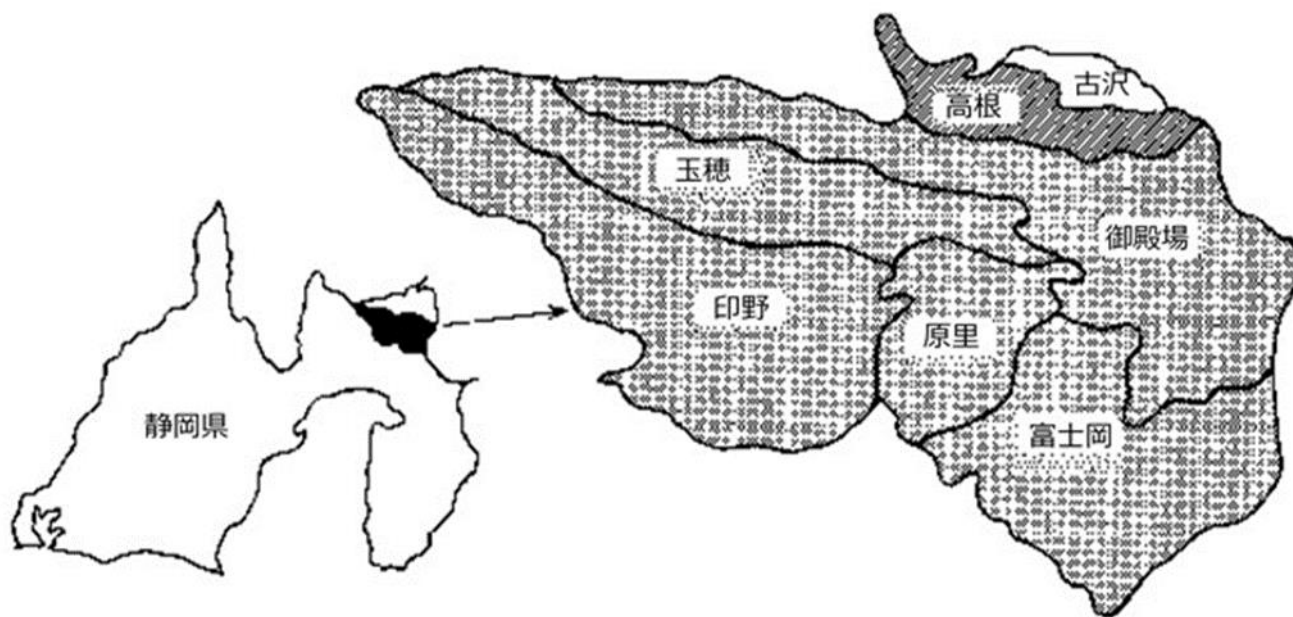

2. 位置・面積

総面積 (km ²)	距離(km)		位置						
	東西	南北	東経	北緯	海拔(m)	極東	極西	極南	極北
194.90	24.00	16.00	138°56'06"	35°18'31"	459.8	深沢	中畑・印野	神山	上柴怒田

※東経、海拔は市役所の位置です。

3. 土地の地目別面積及び評価額

面 積		(単位：a)				
区分		平成29年	30	31	令和2年	3
総数	評価地積	913,932	912,129	910,720	909,280	909,320
	非課税地積	1,035,067	1,037,981	1,038,279	1,039,720	1,039,681
宅地	評価地積	164,085	165,323	166,098	166,669	167,461
	非課税地積	15,660	15,746	15,862	15,393	15,424
市街化田	評価地積	4,518	4,179	4,007	3,891	3,466
	非課税地積	25	54	27	25	1
その他の田	評価地積	143,513	143,076	142,620	143,011	142,822
	非課税地積	335	341	342	342	347
市街化畑	評価地積	3,748	3,505	3,351	3,228	3,340
	非課税地積	1	1	1	1	1
その他の畑	評価地積	64,715	64,404	64,188	63,647	63,487
	非課税地積	164	159	158	158	160
山林	評価地積	296,866	296,445	294,969	293,635	293,044
	非課税地積	303,804	304,089	304,632	305,283	305,339
原野	評価地積	129,741	127,674	127,297	126,205	124,969
	非課税地積	219,132	219,282	219,315	219,131	219,131
池沼	評価地積	464	461	461	461	461
	非課税地積	115	115	115	115	115
雑種地	評価地積	106,282	107,062	107,729	108,533	110,270
	非課税地積	47,250	47,897	47,866	48,474	48,488
その他	評価地積	-	-	-	-	-
	非課税地積	448,581	450,297	449,961	450,798	450,675

資料：課税課

－用語の説明－

1. 雑種地：遊園地、運動場、ゴルフ場、テニスコート、駐車場、資材置場、公園など
2. その他：公衆用道路、用悪水路、河川敷、境内地、墓地など
3. 評価額：固定資産税課税上の基礎数値で、固定資産評価基準に基づき決定した額
4. 住宅用地：住宅の敷地で、家屋の床面積の10倍の範囲内をいい、その内住宅1戸につき200㎡を小規模住宅用地という
5. 非住宅用地：住宅用地以外の宅地で、例えば工場敷地、営業用家屋(事務所、倉庫)の敷地をいう

宅地の令和3年度における課税の状況は次のようになっています

宅地	住宅用地	小規模住宅用地	56,493	評価額	18,717,601
		一般	41,107	"	11,025,542
	非住宅用地	70,779	"	14,176,862	

評価額

各年1月1日現在（単位：万円）

区分	平成29年	30	31	令和2年	3
総数	50,045,881	50,067,836	50,115,987	50,149,095	49,452,279
宅地	44,035,546	44,178,197	44,337,914	44,417,285	43,992,510
市街化田	1,227,853	1,137,419	1,077,767	1,052,199	883,412
その他の田	107,304	108,523	108,202	108,601	109,717
市街化畑	1,086,868	1,026,941	983,480	943,886	969,205
その他の畑	22,017	21,908	21,841	21,645	21,613
山林	86,818	87,269	85,579	85,294	85,216
原野	9,424	9,194	9,140	8,987	8,852
池沼	492	489	489	489	489
雑種地	3,469,559	3,497,896	3,491,575	3,510,709	3,381,265
その他	-	-	-	-	-

資料：課税課

4. 農地転用状況

（単位：a）

年度		平成29年度	30	令和元年度	2	3
合計	件数	101	123	114	127	105
	面積	770	853	730	816	1131
自己住宅	件数	25	39	31	36	24
	面積	133	109	82	90	66
農地用施設	件数	4	3	4	3	3
	面積	13	9	12	15	6
工場敷地	件数	4	1	-	-	-
	面積	24	26	-	-	-
その他の建物	件数	15	26	21	42	22
	面積	194	235	169	350	252
植林	件数	-	-	-	-	-
	面積	-	-	-	-	-
道水路	件数	5	5	-	2	8
	面積	5	11	-	2	6
公共用施設	件数	1	-	-	-	-
	面積	21	-	-	-	-
駐車場・ 資材置場	件数	24	29	35	36	34
	面積	189	375	371	272	698
その他	件数	23	20	23	8	14
	面積	191	88	96	87	103

資料：農業委員会

※農地法第4・5条の許可による。

5. 土地利用対策委員会審議状況

(単位：㎡)

年度		平成29年度	30	令和元年度	2	3
総数	件数	16	20	19	15	24
	面積	421820.78	172981.63	167366.18	108525.79	171398.26
工場	件数	4	-	3	1	-
	面積	27961.12	-	30201.41	19590.12	-
事務所	件数	-	-	-	-	-
	面積	-	-	-	-	-
研究所	件数	-	-	1	-	-
	面積	-	-	13280.22	-	-
農業用施設	件数	-	-	-	-	1
	面積	-	-	-	-	4078.95
店舗	件数	1	5	1	2	4
	面積	6664.11	16824.55	2558.37	2189.55	21033.21
レクリエーション 施設	件数	-	-	-	-	-
	面積	-	-	-	-	-
研修所	件数	-	-	-	-	1
	面積	-	-	-	-	21247.62
共同住宅	件数	1	1	-	2	1
	面積	3809.58	3350.34	-	1076.64	2422.49
宅地造成	件数	2	-	3	3	4
	面積	10042.65	-	6997.37	7869.3	15593.7
旅館・ホテル	件数	3	4	2	3	1
	面積	256564.32	18265.56	20534.09	40152.95	1208.57
病院	件数	-	-	-	-	-
	面積	-	-	-	-	-
その他	件数	5	10	9	4	12
	面積	116779	134541.18	93794.72	37647.23	105813.72

資料：都市計画課

※事前協議、変更申請も含まれます

6. 気象概況

令和3年気象表

御殿場地域気象観測所

月	平均気温(°C)			降水量 合計 (mm)	風向・風速(m/s)			日照 時間 (h)	震度1 以上の 回数	
	日平均	日最高	日最低		平均 風速	最大風速				最多 風向
						風速	風向			
1月	2.9	8.2	-1.9	68.5	2.2	10.8	南南西	北北東	183.3	0
2月	5.4)	10.8)	-0.2)	106.5	2.8)	10.7)	南西	南南西)	213.9)	1
3月	9.8	14.7	5.0	315.0	2.7	13.3	南南西	南南西	159.6)	3
4月	11.8	17.1	7.0	241.5	2.8	10.6	南南西	南南西	197.0	1
5月	16.3	20.4	12.8	331.0	3.1	10.7	南南西	南南西	144.5	2
6月	19.6	24.5	15.9	305.0	2.3	10.7	南南西	北北東	124.8	2
7月	23.3	27.7	20.4	716.5	2.4	8.9	南南西	南南西	153.2	0
8月	24.3	28.4	21.5	852.0	3.2	12.3	南南西	南南西	142.1	1
9月	20.0	24.1	16.5	213.5	2.3	7.4	南南西	北北東	126.2	2
10月	15.9	20.8	11.9	92.0	2.2	7.6	北北東	北北東)	164.7	2
11月	10.3	15.8	5.2	123.5	2.2	8.6	南南東	南南西	194.7	3
12月	5.2	10.4	0.1	101.5	2.3	8.8	南南西	南南西	199.9	3
年	13.7	18.6	9.5	3466.5	2.5	10.0	南南西	南南西	1630.4	20

資料：気象庁ホームページ

- ※1 観測値右横に「)」「)」が付記されている値は、観測結果にやや疑問がある、または統計を行う対象資料が許容範囲内で欠けていることを示し、「)」が付記されている値は、統計を行う対象資料が許容範囲を超えて欠けていることを示す。
- ※2 年欄はそれぞれ、気温・風速は年平均値、降水量・日照時間・地震は年合計値、最大風速は年間最大風速、最多風向は年間最多風速を表す。
- ※3 平成26年7月29日より御殿場市役所地点での観測を廃止したため、平成26年分より御殿場市萩原地点で観測した数値を掲載。
- ※4 **太字値**は、極値を更新したことを示す。

気温・降水量の比較

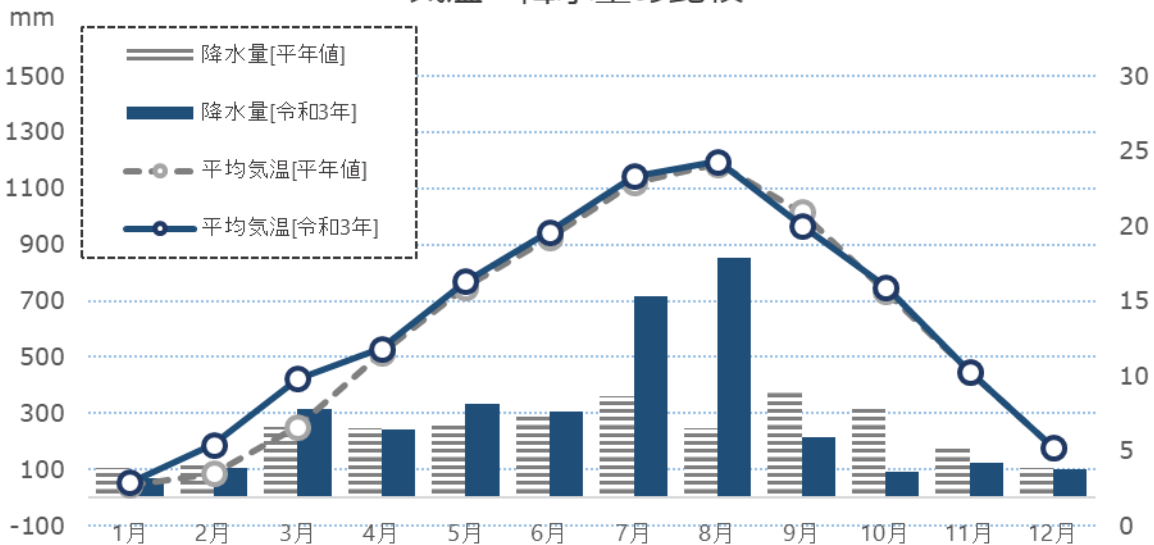

7. 気象の累年極値

御殿場地域気象観測所

令和3年12月31日現在

月	最高気温		最低気温		日降水量		日最大1時間降水量		日最大風速・風向		
	℃	起日 (年月日)	℃	起日 (年月日)	mm	起日 (年月日)	mm	起日 (年月日)	風速 (m/s)	風向 (16方位)	起日 (年月日)
年極値	35.3	16.08.09	-12.2	84.02.07	524	07.09.06	81	99.11.01	21	南南西	79.10.19
1月	16.2	20.01.08	-8.8	85.01.31	135	03.01.27	36	18.01.17	13	南南西	94.01.17
2月	20.3	09.02.14	-12.2	84.02.07	189	12.02.07	36)	11.02.18	16	南南西	90.02.11
3月	22.2	13.03.19	-8.8	77.03.06	165	07.03.25	37	07.03.05	18	南南西	81.03.15
4月	25.5	09.04.11	-4.8	01.04.01	165	98.04.14	41	92.04.22	18)	南南西	04.04.27
5月	30.3	19.05.27	2.4	91.05.07	224	83.05.16	48	15.05.12	15	南南西	83.05.07
6月	32.7	11.06.29	8	11.06.01	246	88.06.03	57	12.06.19	17.8	南南西	12.06.19
7月	33.8	18.07.23	11.3	82.07.03	258.5	21.07.03	62	21.07.03	14	南南西	83.07.05
8月	35.3	16.08.09	12.9	18.08.19	329.5	21.08.14	65	82.08.01	17	南南西	90.08.10
9月	33	10.09.04	7	01.09.24	524	07.09.06	60	07.09.07	19.4	南南西	11.09.21
10月	29.2	19.10.13	0.9	86.10.21	529	19.10.12	77	79.10.19	21	南南西	79.10.19
11月	22.7	98.11.03	-4.8	76.11.30	256	00.11.02	81	99.11.01	16	南南西	97.11.26
12月	20.2)	04.12.05	-7.7	95.12.26	184	96.12.05	36	86.12.19	19]	南南西	04.12.05

資料：気象庁ホームページ

※1 統計開始：気温は1976年11月29日、降水量は1976年1月1日、最大風速は1976年11月29日

※2 **太字値**は、極値を更新したことを示す

※3 観測値右横に「)」が付記されている値は、観測結果にやや疑問がある、または統計を行う対象資料が許容範囲内で欠けていることを示し、「]」が付記されている値は、統計を行う対象資料が許容範囲を超えて欠けていることを示す。

※4 2008年3月26日に統計方法の変更により、統計単位(有効数字)が次のように変更となった。

降水量は「1mm」→「0.5mm」、風速は「1m/s」→「0.1m/s」

従って、それ以前の記録は有効数字が整数となり、2008年以降に更新した記録は有効数字が小数点第1位までとなる。

02 人口

国勢調査の結果を見ると、本市の人口は平成 22 年調査まで増加し続けています。令和 2 年調査の結果では前回の平成 27 年調査に比べ、人口は 1,464 人減少しましたが、世帯数は 1,919 世帯増加しています。

1. 人口・世帯数

各年10月1日現在

年	人口 (人)	増加率 (%)	人口密度 (人/km ²)	世帯数 (世帯)	増加率 (%)	1世帯当たり 人員
第1回 大正9年	22,605	-	114.4	4,170	-	5.4
2 14年	24,298	7.49	123.0	4,456	6.9	5.5
3 昭和5年	25,589	5.31	129.6	4,591	3	5.6
4 10	26,403	3.18	133.7	4,732	3.1	5.6
5 15	26,684	1.06	135.1	4,601	-2.8	5.8
6 22	35,173	31.81	178.1	6,413	39.4	5.5
7 25	35,248	0.21	178.5	6,195	-3.4	5.7
8 30	42,291	19.98	214.1	7,948	28.3	5.3
9 35	45,709	8.08	230.2	8,846	11.3	5.2
10 40	50,267	9.97	253.1	10,550	19.3	4.8
11 45	55,997	11.40	281.9	12,581	19.3	4.5
12 50	62,722	12.01	315.8	15,180	20.7	4.1
13 55	69,261	10.43	348.6	18,106	19.3	3.8
14 60	74,882	8.12	377.1	20,532	13.4	3.6
15 平成2年	79,557	6.24	408.7	23,371	13.8	3.4
16 7	81,803	2.82	420.3	25,208	7.9	3.2
17 12	82,533	0.89	424.1	27,005	7.1	3.1
18 17	85,976	4.17	441.7	29,431	9	2.9
19 22	89,030	3.55	457.4	31,403	6.7	2.8
20 27	88,078	△ 1.07	451.9	31,610	0.7	2.8
21 令和2年	86,614	△ 1.66	444.4	33,529	6.1	2.6

資料：国勢調査

2. 世帯の種類

各年10月1日現在

年	総数		普通世帯			準世帯	
	世帯数 (世帯)	世帯人員 (人)	世帯数 (世帯)	世帯人員 (人)	1世帯当たり 人員(人)	世帯数 (世帯)	世帯人員 (人)
平成2年	23,371	79,557	23,190	75,509	3.26	146	4,005
7	25,208	81,803	25,088	78,012	3.11	120	3,791
12	27,005	82,533	26,882	79,249	2.95	123	3,284
17	29,431	85,976	29,296	82,880	2.83	99	3,060
22	31,403	89,030	31,268	85,339	2.73	135	3,691
27	31,610	88,078	31,495	83,934	2.66	115	4,144
令和2年	33,529	86,614	33,406	82,111	2.46	123	4,503

※総数には、世帯区分不詳を含む

資料：国勢調査

3. 年齢3区分人口

各年10月1日現在(単位：人)

年	総数	0～14歳	15～64歳	65歳以上	不詳
平成2年	79,557	15,883	56,240	7,391	43
7	81,803	14,584	57,620	9,599	-
12	82,533	13,388	56,786	12,359	-
17	85,976	13,640	57,482	14,818	36
22	89,030	13,763	57,916	17,351	-
27	88,078	12,995	54,185	20,244	654
令和2年	86,614	11,327	52,570	22,176	541

資料：国勢調査

4. 地区別人口

各年10月1日現在(単位：人)

年	総数	御殿場	富士岡	原里	玉穂	印野	高根
第1回 大正9年	22,605	8,548	4,381	3,861	1,950	1,395	2,470
2 14年	24,298	9,210	4,373	4,243	2,277	1,611	2,584
3 昭和5年	25,589	9,616	4,480	4,515	2,554	1,683	2,741
4 10	26,403	9,663	4,581	4,732	2,963	1,757	2,707
5 15	26,684	9,698	4,774	4,854	2,839	1,784	2,735
6 22	35,173	13,061	6,778	6,266	3,709	1,976	3,383
7 25	35,248	12,981	6,873	6,375	3,782	1,933	3,304
8 30	42,291	15,283	8,252	7,981	5,256	2,024	3,495
9 35	45,709	15,756	9,175	9,199	5,745	1,861	3,973
10 40	50,267	17,224	9,663	11,069	6,646	1,839	3,826
11 45	55,997	18,780	10,421	13,021	8,125	1,884	3,766
12 50	62,722	21,612	11,295	15,060	8,773	2,005	3,977
13 55	69,261	23,367	12,948	16,004	10,262	2,161	4,519
14 60	74,882	25,664	14,143	16,864	11,009	2,298	4,904
15 平成2年	79,557	28,765	14,993	17,197	11,266	2,267	5,069
16 7	81,803	30,853	15,184	17,331	11,069	2,224	5,142
17 12	82,533	32,242	15,096	17,325	10,801	2,176	4,893
18 17	85,976	34,152	17,075	17,545	10,357	2,100	4,747
19 22	89,030	35,049	18,199	18,840	10,159	2,074	4,709
20 27	88,078	35,055	18,231	18,215	9,813	1,970	4,794
21 令和2年	86,614	35,665	17,614	17,494	9,383	1,836	4,622

※昭和30年以前の高根には古沢地区は含まれていません

資料：国勢調査

5. 地区別世帯数

各年10月1日現在(単位：人)

年	総数	御殿場	富士岡	原里	玉穂	印野	高根
第1回 大正9年	4,170	1,646	766	728	349	265	416
2 14年	4,456	1,755	769	775	409	295	453
3 昭和5年	4,591	1,808	799	803	436	301	444
4 10	4,732	1,823	812	859	471	330	437
5 15	4,601	1,808	756	841	476	294	426
6 22	6,359	2,527	1,117	1,140	672	346	557
7 25	6,195	2,412	1,127	1,135	658	340	523
8 30	7,948	2,995	1,432	1,536	1,051	347	587
9 35	8,846	3,501	1,535	1,758	1,014	341	697
10 40	10,568	4,050	1,723	2,372	1,342	366	715
11 45	12,574	4,725	2,013	2,876	1,828	389	743
12 50	14,983	5,719	2,390	3,590	2,008	427	849
13 55	18,105	6,573	3,053	4,339	2,590	521	1,029
14 60	20,532	7,585	3,558	4,882	2,843	528	1,136
15 平成2年	23,371	9,190	4,078	5,119	3,198	541	1,245
16 7	25,208	10,448	4,357	5,333	3,232	549	1,289
17 12	27,005	11,483	4,703	5,598	3,332	572	1,317
18 17	29,431	12,691	5,629	5,835	3,336	590	1,350
19 22	31,403	13,578	6,066	6,360	3,404	617	1,378
20 27	31,610	13,793	6,192	6,267	3,360	601	1,397
21 令和2年	33,529	15,149	6,524	6,475	3,344	615	1,422

資料：国勢調査

6. 人口集中地区

各年10月1日現在

年	人口集中地区人数(人)	市全域(人)	地域に対する人口集中地区の割合(%)	人口集中地区(km ²)	市全域(km ²)	地域に対する人口集中地区の割合(%)	人口集中地区(人/km ²)	市全域(人/km ²)
平成2年	24,388	79,557	30.7	4.7	194.67	2.4	5,189	408.7
7	26,510	81,803	32.4	5	194.64	2.6	5,302	420.3
12	27,204	82,533	33	5.08	194.63	2.6	5,355	424.1
17	28,997	85,976	33.7	5.24	194.63	2.7	5,534	441.7
22	31,444	89,030	35.3	5.64	194.63	2.9	5,575	457.4
27	31,399	88,078	35.6	5.68	194.63	2.9	5,528	452.5
令和2年	39,305	86,614	45.4	7.41	194.9	3.8	5,304	444.4

資料：国勢調査

7. 人口集中地区地図

—人口集中地区とは—

令和2年国勢調査基本単位区を基礎単位地域として、人口密度の高い(4,000人/km²以上)基本単位区が隣接して、その地区の人口が5,000人以上いる地区をいいます。

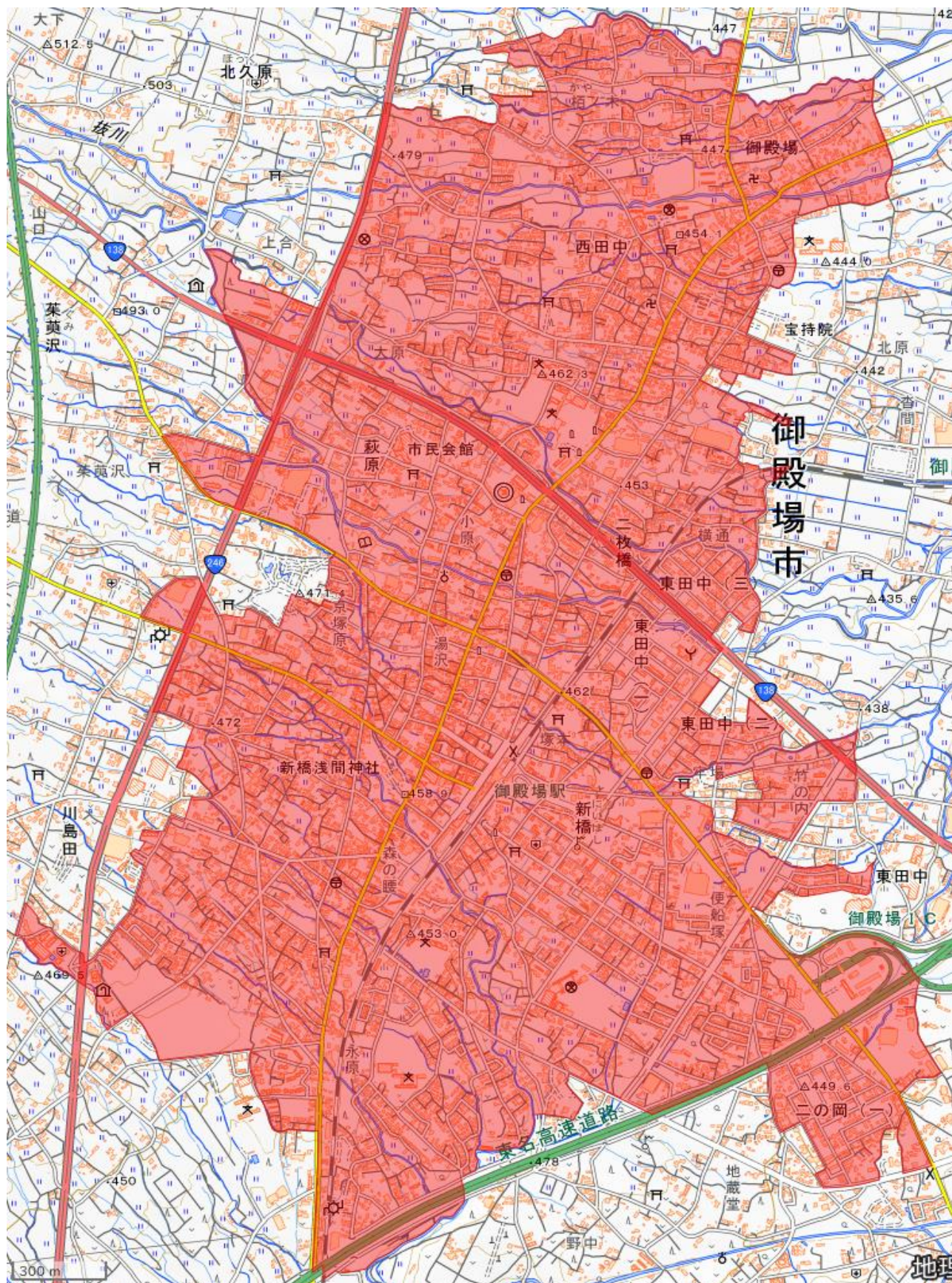

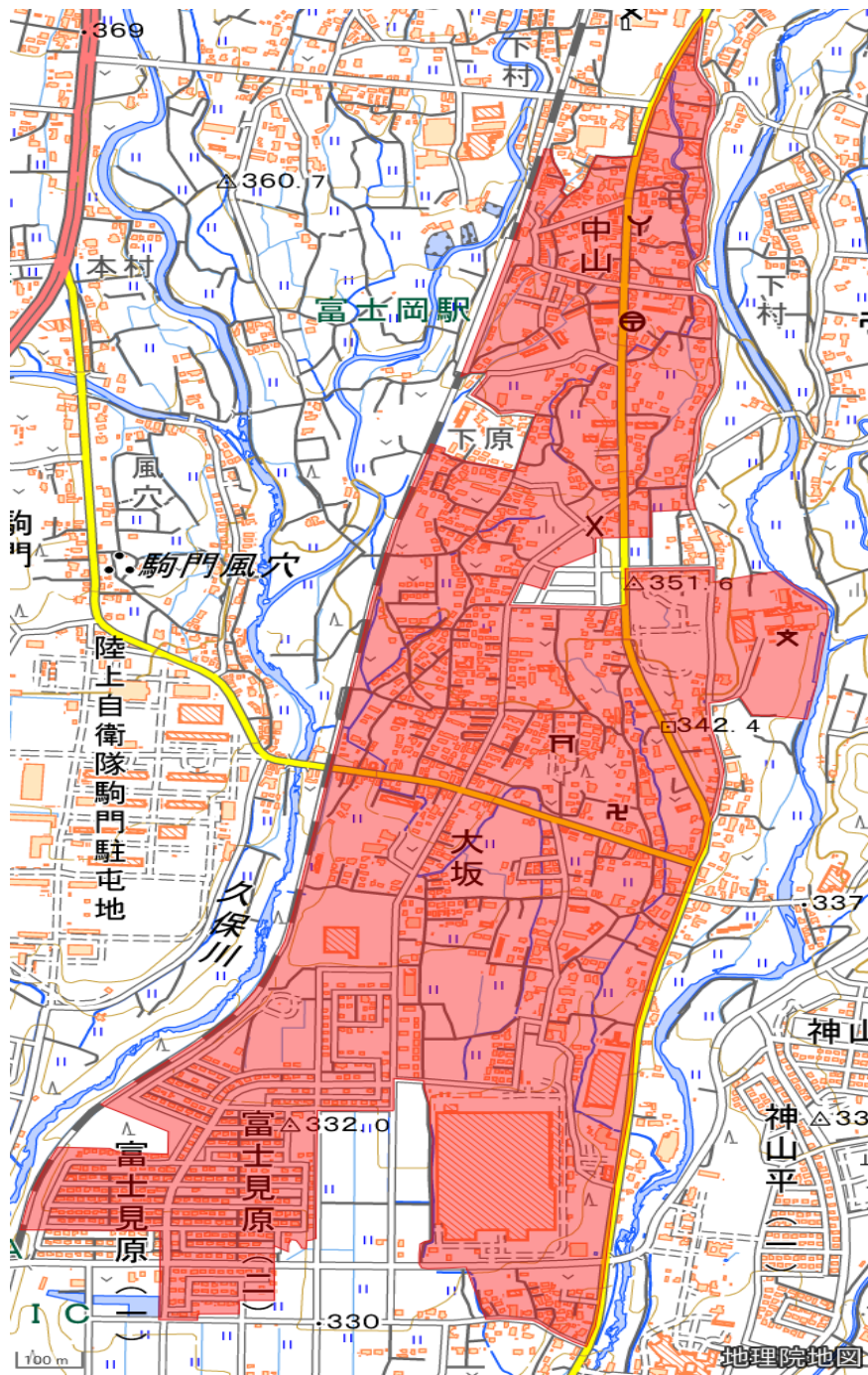

8. 労働力状態

各年10月1日現在(単位：人)

年	15歳以上人口総数	労働力							完全失業者 (%)	非労働力
		総数	就業者				完全失業者			
			就業者総数	主に仕事	家事のほかに仕事	通学のかたわら仕事		休業者		
昭和60年	57,386	40,751	40,117	33,841	5,945	55	276	634	1.6	16,606
男	29,888	25,801	25,359	25,043	113	35	168	442	1.7	4,083
女	27,948	14,950	14,758	8,798	5,832	20	108	192	1.3	12,523
平成2年	63,631	45,481	44,742	38,609	5,678	71	384	739	1.6	18,120
男	33,110	28,296	27,800	27,388	164	28	220	496	1.8	4,801
女	30,521	17,185	16,942	11,221	5,514	43	164	243	1.4	13,319
平成7年	67,219	47,522	46,182	39,602	6,074	167	339	1,340	2.8	19,683
男	34,741	29,600	28,694	28,224	222	69	179	906	3.1	5,136
女	32,478	17,922	17,488	11,378	5,852	98	160	434	2.4	14,547
平成12年	69,145	47,024	45,466	39,456	5,312	215	483	1,558	3.3	21,737
男	35,416	28,740	27,697	27,020	339	101	237	1,043	3.6	6,407
女	33,729	18,284	17,769	12,436	4,973	114	246	515	2.8	15,330
平成17年	72,300	48,974	46,992	40,005	6,160	289	538	1,982	4.0	22,843
男	36,892	29,646	28,363	27,633	337	136	257	1,283	4.3	6,889
女	35,408	19,328	18,629	12,372	5,823	153	281	699	3.6	15,954
平成22年	75,267	51,120	48,665	41,698	5,975	328	664	2,455	4.8	23,946
男	38,593	30,973	29,327	28,434	399	166	328	1,646	5.3	7,541
女	36,674	20,147	19,338	13,264	5,576	162	336	809	4.0	16,405
平成27年	74,429	47,921	46,359	39,276	6,257	288	538	1,562	3.3	25,236
男	38,073	28,558	27,516	26,618	510	140	248	1,042	3.6	8,803
女	36,356	19,363	18,843	12,658	5,747	148	290	520	2.7	16,433
令和2年	74,746	45,268	43,736	37,536	5,123	321	756	1,532	3.4	22,942
男	38,384	26,442	25,466	24,500	511	146	309	976	3.7	8,309
女	36,362	18,826	18,270	13,036	4,612	175	447	556	3.0	14,633

※15歳以上人口総数には、労働力状態不詳の者を含む

資料：国勢調査

—用語の説明—

- 1.主に仕事 主に勤め先や自家営業などの仕事をした人
- 2.家事のほかに仕事 主に家事などをしていて、そのかたわら仕事をした人
- 3.通学のかたわら仕事 主に通学していて、そのかたわら仕事をした人
- 4.休業者 勤め人や事業を営んでいる人が、病気や休暇などで仕事を休み始めてから30日にならない場合、又は勤め人で30日以上休んでも賃金や給料をもらうことになっている人
- 5.完全失業者 調査期間中、収入になる仕事を少しもしなかった人のうち、仕事に就く事が可能であって、かつ職業安定所に申し込むなどして積極的に仕事を探していた人

9. 年齢(各歳)別人口

令和4年3月31日現在(単位：人)

年齢	男	女	総数	年齢	男	女	総数	年齢	男	女	総数
総数	43,917	41,911	85,828	33	504	437	941	67	502	544	1,046
0	312	285	597	34	558	438	996	68	498	536	1,034
1	316	303	619	35	519	439	958	69	519	562	1,081
2	318	301	619	36	555	476	1,031	70	574	530	1,104
3	341	334	675	37	541	491	1,032	71	551	604	1,155
4	336	362	698	38	619	489	1,108	72	567	612	1,179
5	348	340	688	39	613	521	1,134	73	554	626	1,180
6	370	357	727	40	567	537	1,104	74	594	629	1,223
7	360	376	736	41	592	528	1,120	75	388	451	839
8	359	382	741	42	661	553	1,214	76	306	381	687
9	384	356	740	43	641	604	1,245	77	354	437	791
10	406	377	783	44	640	576	1,216	78	370	470	840
11	392	401	793	45	647	558	1,205	79	334	447	781
12	419	408	827	46	729	599	1,328	80	379	464	843
13	441	412	853	47	742	710	1,452	81	338	441	779
14	459	416	875	48	758	695	1,453	82	275	370	645
15	403	415	818	49	714	685	1,399	83	218	341	559
16	476	403	879	50	701	647	1,348	84	218	370	588
17	495	410	905	51	707	608	1,315	85	225	346	571
18	511	391	902	52	689	597	1,286	86	185	330	515
19	514	424	938	53	650	564	1,214	87	198	299	497
20	555	427	982	54	674	553	1,227	88	135	265	400
21	540	367	907	55	550	489	1,039	89	144	245	389
22	577	345	922	56	551	508	1,059	90	108	199	307
23	535	331	866	57	582	476	1,058	91	102	187	289
24	548	366	914	58	522	436	958	92	78	153	231
25	546	377	923	59	494	514	1,008	93	57	123	180
26	487	344	831	60	503	503	1,006	94	41	126	167
27	563	384	947	61	501	467	968	95	26	85	111
28	526	384	910	62	457	465	922	96	21	62	83
29	537	401	938	63	504	489	993	97	11	57	68
30	491	422	913	64	489	428	917	98	6	42	48
31	508	410	918	65	451	477	928	99	6	31	37
32	557	413	970	66	472	526	998	100以上	8	39	47

(住民基本台帳から) 資料：市民課

年齢別人口構成

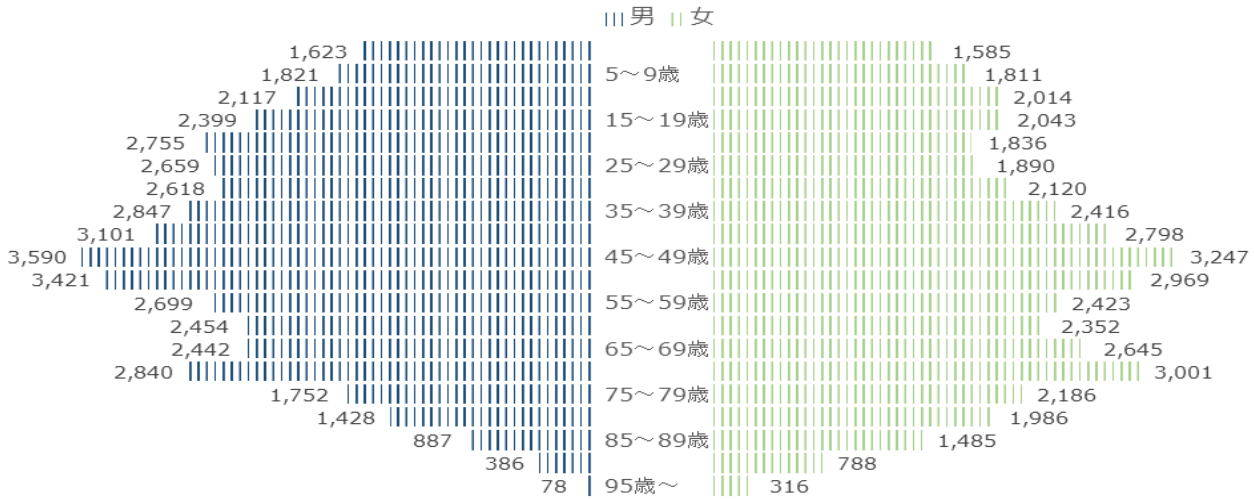

10. 住民登録人口及び世帯数の推移

各年3月31日現在

年	人口(人)			前年に対する 増加数(人)	女100人に 対し男	世帯数 (世帯)	人口密度 (人/km ²)
	男	女	総数				
平成3年	40,515	38,064	78,579	628	106.4	25,666	403
5	40,736	38,228	78,964	385	106.6	25,985	405
6	40,948	38,544	79,492	528	106.2	26,338	408
7	41,474	38,980	80,454	962	106.4	26,906	413
8	41,499	39,091	80,590	136	106.2	27,132	413
9	41,619	39,242	80,861	271	106.1	27,390	415
10	41,780	39,365	81,145	284	106.1	27,787	416
11	41,678	39,494	81,172	27	105.5	27,876	416
12	41,641	39,596	81,237	65	105.2	28,054	417
13	41,911	39,868	81,779	542	105.1	28,457	420
14	42,344	40,439	82,783	1004	104.7	29,007	425
15	42,623	40,605	83,228	445	105.0	29,400	427
16	43,008	40,993	84,001	773	104.9	29,884	431
17	43,279	41,285	84,564	563	104.8	30,439	434
18	43,630	41,564	85,194	630	105.0	30,993	437
19	44,125	42,016	86,141	947	105.0	31,711	442
20	44,460	42,328	86,788	647	105.0	32,246	445
21	44,789	42,529	87,318	530	105.3	32,813	448
22	44,924	42,672	87,596	278	105.3	33,157	449
23	44,849	42,704	87,553	△ 43	105.0	33,399	449
24	45,154	42,805	87,959	406	105.5	33,941	451
25	45,585	43,733	89,318	1359	104.2	34,667	458
26	45,627	43,566	89,193	△ 125	104.7	35,159	458
27	45,432	43,544	88,976	△ 217	104.3	35,392	457
28	45,431	43,422	88,853	△ 123	104.6	35,746	456
29	45,341	43,456	88,797	△ 56	104.3	36,084	456
30	45,156	43,338	88,494	△ 303	104.2	36,450	454
31	45,128	43,129	88,257	△ 237	104.6	37,013	453
令和2年	44,873	42,808	87,681	△ 576	104.8	37,555	450
3	44,577	42,477	87,054	△ 627	104.9	37,915	447
4	43,917	41,911	85,828	△ 1226	104.7	37,736	440

(住民基本台帳から)資料：市民課

※平成24年7月9日施行の「住民基本台帳法の一部を改正する法律」に伴い、平成24年7月から住民基本台帳人口は日本人に外国人を加えた数値(表記)にしています。(平成24年6月以前は日本人のみ)

11. 年齢(5歳階級)別人口

各年10月1日現在(単位：人)

年齢	平成12年			17			22		
	総数	男	女	総数	男	女	総数	男	女
総数	82,533	42,311	40,222	85,976	43,928	42,048	89,030	45,694	43,336
0～4	4,404	2,270	2,134	4,701	2,418	2,283	4,637	2,339	2,298
5～9	4,439	2,276	2,163	4,564	2,349	2,215	4,674	2,467	2,207
10～14	4,545	2,349	2,196	4,375	2,233	2,142	4,452	2,295	2,157
15～19	4,679	2,473	2,206	4,208	2,263	1,945	4,054	2,119	1,935
20～24	5,462	3,133	2,329	4,815	2,727	2,088	4,309	2,540	1,769
25～29	7,073	3,868	3,205	6,474	3,566	2,908	5,841	3,283	2,558
30～34	6,418	3,503	2,915	7,537	4,043	3,494	6,892	3,750	3,142
35～39	5,666	3,061	2,605	6,531	3,530	3,001	7,825	4,180	3,645
40～44	5,320	2,780	2,540	5,630	2,988	2,642	6,561	3,543	3,018
45～49	6,098	3,160	2,938	5,154	2,668	2,486	5,598	3,024	2,574
50～54	6,225	3,211	3,014	5,929	3,039	2,890	5,040	2,589	2,451
55～59	5,235	2,627	2,608	6,133	3,126	3,007	5,797	2,940	2,857
60～64	4,610	2,203	2,407	5,071	2,509	2,562	5,999	3,005	2,994
65～69	4,313	2,130	2,183	4,431	2,070	2,361	4,882	2,380	2,502
70～74	3,251	1,587	1,664	4,034	1,922	2,112	4,155	1,905	2,250
75～79	2,142	877	1,265	2,928	1,371	1,557	3,644	1,684	1,960
80～84	1,383	469	914	1,800	661	1,139	2,498	1,051	1,447
85～89	834	230	604	1,033	292	741	1,360	422	938
90～94	343	85	258	455	96	359	615	147	468
95～99	82	18	64	119	18	101	176	27	149
100～	11	1	10	18	3	15	21	4	17
不詳	-	-	-	36	36	-	0	-	-

年齢	27			令和2年		
	総数	男	女	総数	男	女
総数	88,078	45,159	42,919	86,614	44,454	42,160
0～4	4,048	2,053	1,995	3,342	1,699	1,643
5～9	4,395	2,213	2,182	3,807	1,898	1,909
10～14	4,552	2,388	2,164	4,178	2,135	2,043
15～19	4,226	2,274	1,952	4,433	2,443	1,990
20～24	3,973	2,407	1,566	4,331	2,638	1,693
25～29	4,802	2,808	1,994	4,471	2,554	1,917
30～34	5,807	3,144	2,663	4,885	2,739	2,146
35～39	6,472	3,476	2,996	5,510	2,971	2,539
40～44	7,186	3,746	3,440	6,109	3,281	2,828
45～49	6,060	3,253	2,807	7,034	3,703	3,331
50～54	5,223	2,745	2,478	5,959	3,220	2,739
55～59	4,853	2,460	2,393	5,129	2,681	2,448
60～64	5,583	2,776	2,807	4,709	2,366	2,343
65～69	5,736	2,830	2,906	5,394	2,659	2,735
70～74	4,636	2,216	2,420	5,394	2,580	2,814
75～79	3,836	1,667	2,169	4,224	1,921	2,303
80～84	3,109	1,336	1,773	3,271	1,312	1,959
85～89	1,858	688	1,170	2,363	893	1,470
90～94	809	200	609	1,137	356	781
95～99	225	42	183	343	61	282
100～	35	5	30	50	6	44
不詳	654	432	222	541	338	203

資料：国勢調査

12. 産業別人口

各年10月1日現在(単位：人)

産業分類	平成22年			平成27年			令和2年		
	総数	男	女	総数	男	女	総数	男	女
総数	46,512	27,954	18,558	46,359	27,516	18,843	43,736	25,466	18,270
第1次産業	1,175	743	432	1,198	781	417	1,318	805	513
農業	1,126	698	428	1,146	734	412	1,256	753	503
林業	47	43	4	48	43	5	60	51	9
漁業水産養殖業	-	2	-	-	4	-	2	1	1
第2次産業	13,891	10,066	3,825	13,167	9,604	3,563	12,215	8,800	3,415
鉱業	9	7	2	13	8	5	7	7	-
建設業	2,456	2,044	412	2,250	1,863	387	2,187	1,805	382
製造業	11,426	8,015	3,411	10,904	7,733	3,171	10,021	6,988	3,033
第3次産業	31,163	16,973	14,190	30,788	16,375	14,413	30,065	15,775	14,290
電気・ガス・水道業	114	91	23	98	79	19	77	61	16
情報通信業	287	213	74	315	251	64	301	230	71
運輸業	2,162	1,713	449	2,043	1,554	489	2,020	1,486	534
卸売・小売業	5,978	2,492	3,486	5,887	2,373	3,514	5,618	2,206	3,412
金融・保険業	716	290	426	636	248	388	565	204	361
不動産業	482	266	216	501	302	199	525	324	201
飲食店・宿泊業	3,599	1,330	2,269	3,372	1,200	2,172	3,245	1,133	2,112
医療・福祉	3,995	999	2,996	4,543	1,201	3,342	4,611	1,192	3,419
教育学習支援業	2,056	1,097	959	1,736	821	915	1,573	614	959
複合サービス業	295	189	106	382	237	145	346	210	136
学術研究、専門・技術サービス業	1,737	1,241	496	1,253	865	388	1,400	957	443
生活関連サービス業、娯楽業	2,481	1,081	1,400	2,297	998	1,299	2,124	959	1,165
サービス業	2,562	1,648	914	2,659	1,621	1,038	2,563	1,610	953
公務	4,699	4,323	376	5,066	4,625	441	5,097	4,589	508
分類不能	283	172	111	1,206	756	450	138	86	52

資料：国勢調査

※平成16年及び平成19年に産業分類の変更がありました。

13. 自然動態

(単位：人)

年度	出生			死亡			自然増減数		
	男	女	総数	男	女	総数	男	女	総数
平成29年度	355	393	748	460	382	842	△ 105	11	△ 94
30	358	348	706	420	374	794	△ 62	△ 26	△ 88
31	347	303	650	455	369	824	△ 108	△ 66	△ 174
令和2年度	313	306	619	447	372	819	△ 134	△ 66	△ 200
3	329	289	618	501	449	950	△ 172	△ 160	△ 332
4月	29	25	54	33	42	75	△ 4	△ 17	△ 21
5月	23	25	48	33	37	70	△ 10	△ 12	△ 22
6月	14	27	41	35	42	77	△ 21	△ 15	△ 36
7月	28	27	55	40	34	74	△ 12	△ 7	△ 19
8月	25	27	52	45	36	81	△ 20	△ 9	△ 29
9月	33	24	57	33	28	61	0	△ 4	△ 4
10月	37	23	60	37	33	70	0	△ 10	△ 10
11月	36	25	61	44	40	84	△ 8	△ 15	△ 23
12月	24	22	46	39	33	72	△ 15	△ 11	△ 26
令和4年1月	32	17	49	57	40	97	△ 25	△ 23	△ 48
2月	26	23	49	62	48	110	△ 36	△ 25	△ 61
3月	22	24	46	43	36	79	△ 21	△ 12	△ 33

※平成24年7月9日施行の「住民基本台帳法の一部を改正する法律」に伴い、平成24年7月から住民基本台帳人口は日本人に外国人を加えた数値(表記)にしています。(平成24年6月以前は日本人のみ)

14. 社会動態

(単位：人)

年度	転入			転出			社会増減数		
	総数	県内	県外	総数	県内	県外	総数	県内	県外
平成29年度	4,571	1,298	3,273	4,785	1,367	3,418	△ 214	△ 69	△ 145
30	4,837	1,433	3,404	4,975	1,434	3,541	△ 138	△ 1	△ 137
31	4,501	1,162	3,339	4,867	1,394	3,473	△ 366	△ 232	△ 134
令和2年度	4,257	1,182	3,075	4,677	1,244	3,433	△ 893	△ 110	△ 783
3	4,090	1,255	2,835	4,953	1,335	3,618	△ 863	△ 80	△ 783
4月	621	172	449	433	152	281	188	20	168
5月	209	85	124	248	99	149	△ 39	△ 14	△ 25
6月	215	71	144	306	89	217	△ 91	△ 18	△ 73
7月	414	77	337	420	89	331	△ 6	△ 12	6
8月	379	79	300	506	93	413	△ 127	△ 14	△ 113
9月	249	81	168	216	79	137	33	2	31
10月	209	114	95	240	96	144	△ 31	18	△ 49
11月	221	76	145	209	84	125	12	△ 8	20
12月	229	83	146	235	84	151	△ 6	△ 1	△ 5
令和4年1月	233	82	151	294	99	195	△ 61	△ 17	△ 44
2月	225	65	160	271	90	181	△ 46	△ 25	△ 21
3月	886	270	616	1,575	281	1,294	△ 689	△ 11	△ 678

(住民基本台帳から) 資料：市民課

※総数には、転出入先不明者が含まれています。

※平成24年7月9日施行の「住民基本台帳法の一部を改正する法律」に伴い、平成24年7月から住民基本台帳人口は日本人に外国人を加えた数値(表記)にしています。(平成24年6月以前は日本人のみ)

15. 住民登録人口

各年度3月31日現在(単位：世帯、人)

年度	総数			
	世帯	人口		
		男	女	計
平成29年度	36,450	45,156	43,338	88,494
30	37,013	45,128	43,129	88,257
令和元年度	37,555	44,873	42,808	87,681
2	37,915	44,577	42,477	87,054
3	37,736	43,917	41,911	85,828

年度	御殿場				富士岡			
	世帯	人口			世帯	人口		
		男	女	計		男	女	計
平成29年度	15,128	17,972	17,980	35,952	7,043	9,126	8,618	17,744
30	15,361	17,990	17,977	35,967	7,324	9,275	8,557	17,832
令和元年度	15,630	17,963	17,901	35,864	7,439	9,197	8,457	17,654
2	15,927	18,013	17,893	35,906	7,511	9,126	8,372	17,498
3	15,998	17,972	17,708	35,680	7,323	8,808	8,269	17,077

年度	原里				玉穂			
	世帯	人口			世帯	人口		
		男	女	計		男	女	計
平成29年度	7,582	9,397	8,569	17,966	4,407	5,319	4,736	10,055
30	7,589	9,298	8,508	17,806	4,432	5,264	4,677	9,941
令和元年度	7,701	9,243	8,441	17,684	4,437	5,216	4,619	9,835
2	7,703	9,103	8,307	17,410	4,408	5,095	4,556	9,651
3	7,575	8,825	8,142	16,967	4,459	5,098	4,489	9,587

年度	印野				高根			
	世帯	人口			世帯	人口		
		男	女	計		男	女	計
平成29年度	671	990	984	1,974	1,619	2,352	2,451	4,803
30	682	992	980	1,972	1,625	2,309	2,430	4,739
令和元年度	677	965	965	1,930	1,671	2,289	2,425	4,714
2	677	968	975	1,943	1,689	2,272	2,374	4,646
3	682	958	964	1,922	1,695	2,256	2,339	4,595

(住民基本台帳から) 資料：市民課

※平成24年7月9日施行の「住民基本台帳法の一部を改正する法律」に伴い、平成24年7月から住民基本台帳人口は日本人に外国人を加えた数値(表記)にしています。(平成24年6月以前は日本人のみ)

16. 行政区別世帯数及び人口

令和4年3月31日現在

	行政区	世帯数 (世帯)	人口(人)			
			計	男	女	
全地区	合計	37,736	85,828	43,917	41,911	
	一般世帯計	35,490	83,582	42,044	41,538	
	準世帯計	2,246	2,246	1,873	373	
御殿場地区	御殿場	1,170	2,748	1,351	1,397	
	深沢	460	1,202	581	621	
	東山	766	1,551	778	773	
	東田中	1,417	3,216	1,648	1,568	
	二の岡	1,826	3,838	1,958	1,880	
	鮎沢	740	1,614	811	803	
	新橋	3,386	6,878	3,468	3,410	
	一般世帯	湯沢	128	270	129	141
	萩原	1,679	3,587	1,857	1,730	
	永原	935	2,145	1,096	1,049	
	二枚橋	903	2,101	1,034	1,067	
	栢ノ木	437	1,159	585	574	
	西田中	1,042	2,584	1,273	1,311	
	北久原	816	2,097	1,045	1,052	
	仁杉	225	622	316	306	
	一般世帯計	15,930	35,612	17,930	17,682	
	準世帯	68	68	42	26	
地区合計	15,998	35,680	17,972	17,708		
富士岡地区	竈	1,045	2,449	1,275	1,174	
	萩蕪	145	331	174	157	
	沼田	104	281	143	138	
	二子	142	399	191	208	
	中山上	272	556	287	269	
	中山下	936	2,096	1,041	1,055	
	風穴	67	185	87	98	
	中清水	335	817	410	407	
	一般世帯	駒門	266	724	371	353
	大坂	1,173	2,584	1,329	1,255	
	町屋	700	1,840	930	910	
	富士見原	457	1,347	675	672	
	高内	186	472	240	232	
	尾尻	245	563	288	275	
	復生病院	16	18	7	11	
	駿河療養所	9	13	8	5	
	神山	553	1,695	854	841	
須釜	41	76	43	33		
一般世帯計	6,692	16,446	8,353	8,093		
準世帯	631	631	455	176		
地区合計	7,323	17,077	8,808	8,269		

※平成24年7月9日施行の「住民基本台帳法の一部を改正する法律」に伴い、平成24年7月から住民基本台帳人口は日本人に外国人を加えた数値(表記)にしています。(平成24年6月以前は日本人のみ)

	行政区	世帯数 (世帯)	人口(人)			
			計	男	女	
原里地区	川島田	1,425	3,159	1,606	1,553	
	矢崎	96	294	144	150	
	森之腰	1,323	2,783	1,355	1,428	
	杉名沢	413	1,173	584	589	
	一般世帯	神場	341	866	444	422
	板妻	906	2,088	1,095	993	
	保土沢	828	1,977	974	1,003	
	永塚	275	667	340	327	
	北畑	699	1,948	990	958	
	大沢	501	1,240	616	624	
	一般世帯計		6,807	16,195	8,148	8,047
	準世帯		772	772	677	95
地区合計		7,579	16,967	8,825	8,142	
玉穂地区	茱萸沢下	782	1,817	910	907	
	茱萸沢上	685	1,550	773	777	
	一般世帯	中畑東	574	1,364	652	712
	中畑北	140	332	164	168	
	中畑南	873	2,277	1,145	1,132	
	中畑西	568	1,290	665	625	
	川柳	62	182	90	92	
	一般世帯計		3,684	8,812	4,399	4,413
	準世帯		775	775	699	76
地区合計		4,459	9,587	5,098	4,489	
印野地区	一般世帯	小木原	110	271	137	134
	時之栖	415	1,156	573	583	
	印野	157	495	248	247	
	一般世帯計		682	1,922	958	964
	準世帯		0	0	0	0
地区合計		682	1,922	958	964	
高根地区	一般世帯	塚原	295	801	394	407
	六日市場	151	332	174	158	
	増田	110	281	136	145	
	中丸	59	191	93	98	
	一般世帯	大堰	56	190	96	94
	清後	142	404	195	209	
	山之尻	289	733	361	372	
	柴怒田	91	285	144	141	
	上小林	211	511	233	278	
	水土野	43	106	50	56	
	古沢	248	761	380	381	
一般世帯計		1,695	4,595	2,256	2,339	
地区合計		1,695	4,595	2,256	2,339	

(住民基本台帳より) 資料：市民課

17. 月別住民登録人口

毎月末現在(単位：人、世帯)

年月	男	女	総数	世帯数
令和3年4月	44,791	42,432	87,223	38,195
5月	44,755	42,401	87,156	38,177
6月	44,656	42,373	87,029	38,089
7月	44,618	42,388	87,006	38,084
8月	44,528	42,318	86,846	38,020
9月	44,546	42,330	86,876	38,049
10月	44,523	42,305	86,828	38,034
11月	44,519	42,292	86,811	38,042
12月	44,511	42,267	86,778	38,015
令和4年1月	44,448	42,227	86,675	37,993
2月	44,367	42,198	86,565	37,950
3月	43,917	41,911	85,828	37,736

(住民基本台帳より) 資料：市民課

18. 大字別住民登録人口

令和4年3月31日現在

大字	世帯数(戸)	男(人)	女(人)	計(人)
総 数	36,131	42,877	40,726	83,603
御殿場	841	1002	1042	2,044
深沢	517	591	620	1,211
小倉野	29	38	46	84
東山	526	590	582	1,172
東田中	2072	2290	2268	4,558
新橋	3557	3783	3684	7,467
萩原	2955	3448	3277	6,725
二枚橋	1141	1365	1350	2,715
西田中	1148	1375	1351	2,726
北久原	968	1258	1277	2,535
仁杉	224	315	306	621
二の岡一丁目	412	469	415	884
東田中一丁目	389	465	434	899
東田中二丁目	239	272	250	522
東田中三丁目	257	296	277	573
竈	1169	1488	1348	2,836
萩蕪	42	57	58	115
沼田	93	132	124	256
二子	147	200	213	413
中山	1286	1460	1482	2,942
中清水	268	336	324	660
駒門	555	630	362	992
大坂	1122	1293	1236	2,529
神山	1531	1776	1706	3,482
駒門一丁目	2	2	0	2
神山平一丁目	121	184	174	358
神山平二丁目	178	292	274	566
神山平三丁目	146	243	245	488
富士見原一丁目	128	163	164	327
富士見原二丁目	218	344	325	669
富士見原三丁目	110	167	182	349
川島田	4076	4735	4634	9,369
杉名沢	296	409	419	828
神場	259	336	308	644
板妻	1329	1513	915	2,428
保土沢	817	993	985	1,978
永塚	346	427	444	871
神場一丁目	50	73	76	149
神場二丁目	0	0	0	0
神場三丁目	0	0	0	0
茱萸沢	1376	1581	1565	3,146
中畑	2556	2872	2309	5,181
川柳	60	87	88	175
萩原	286	386	325	711
印野	667	949	953	1,902
塚原	288	371	395	766
山尾田	36	54	50	104
六日市場	61	81	93	174
増田	106	134	142	276
中丸	58	92	96	188
大堰	54	96	92	188
清後	130	181	196	377
山之尻	310	391	401	792
柴怒田	99	151	151	302
上小林	204	226	269	495
水土野	29	36	38	74
古沢	247	379	386	765

資料:デジタル戦略課

03 經濟

この統計資料は、静岡県政策企画部情報統計局統計調査課が公表した「令和3年経済センサス-活動調査(確報)結果の概要」及び、「平成28年経済センサス-活動調査(確報)結果の概要」に基づき、御殿場市分を取りまとめたものです。

—経済センサスとは—

経済センサスは、事業所及び経済活動の状態を明らかにし、我が国における包括的な産業構造を明らかにするとともに、事業所・企業を対象とする各種統計調査の実施のための母集団情報を整備することを目的として、新たに創設された統計調査です。

経済センサスは、事業所・企業の基本的構造を明らかにする「経済センサス-基礎調査」と事業所・企業の経済活動の状況を明らかにする「経済センサス-活動調査」の二つから成り立っています。「経済センサス-基礎調査」は、平成21年7月に第1回調査を実施し、平成26年7月に実施した調査は第2回調査になります。また、「経済センサス-活動調査」は、平成24年2月に第1回調査を実施し、令和3年6月に第3回を実施しました。

経済センサスの創設に伴い、従来の「事業所・企業統計調査」、「サービス業基本調査」をはじめとした大規模調査を廃止したほか、「平成21年商業統計調査」、「平成23年工業統計調査」、「平成23年特定サービス産業実態調査」を休止しました。

1. 産業大分類別事業所数及び従業者数

各年7月1日現在

産業大分類	事業所数				従業者数（男女別の不詳を含む）			
	平成28年	令和3年	増減率（%）	構成比（%）	平成28年（人）	令和3年（人）	増減率（%）	構成比（%）
全産業(事業内容不詳を含む)	3,747	3,466	△ 7.5	-	-	-	-	-
全産業(公務を除く)	3,684	3,442	△ 6.6	100.0	39,975	40,386	1.0	100.0
農林漁業	19	24	26.3	0.7	166	428	157.8	1.1
鉱業、採石業、砂利採取業	-	-	-	-	-	-	-	-
建設業	332	309	△ 6.9	9.0	1,783	1,705	△ 4.4	4.2
製造業	281	260	△ 7.5	7.6	8,561	8,346	△ 2.5	20.7
電気・ガス・熱供給・水道業	6	9	50.0	0.3	138	108	△ 21.7	0.3
情報通信業	12	11	△ 8.3	0.3	48	30	△ 37.5	0.1
運輸業、郵便業	99	113	14.1	3.3	2,045	2,341	14.5	5.8
卸売業、小売業	960	893	△ 7.0	25.9	8,367	8,141	△ 2.7	20.2
金融業、保険業	47	45	△ 4.3	1.3	534	570	6.7	1.4
不動産業、物品賃貸業	307	244	△ 20.5	7.1	751	1,077	43.4	2.7
学術研究、専門・技術サービス業	98	104	6.1	3.0	1,410	1,156	△ 18.0	2.9
宿泊業、飲食サービス業	602	452	△ 24.9	13.1	5,282	4,213	△ 20.2	10.4
生活関連サービス業、娯楽業	350	340	△ 2.9	9.9	2,477	2,342	△ 5.5	5.8
教育、学習支援業	115	133	15.7	3.9	739	1,622	119.5	4.0
医療、福祉	226	247	9.3	7.2	4,504	5,144	14.2	12.7
複合サービス事業	22	21	△ 4.5	0.6	450	435	△ 3.3	1.1
サービス業（他に分類されないもの）	208	237	13.9	6.9	2,720	2,728	0.3	6.8

資料：経済センサス基礎調査・活動調査

※「事業所数」及び「従業者数」は必要な事項の数字が得られた事業所を対象として集計する。

※経済センサス活動調査では地方公共団体は調査対象外となるため、経済センサス基礎調査結果は民営事業所のみ記載している。

2. 産業大分類別売上高、付加価値額

令和3年6月1日現在

産業大分類	売上高 (百万円)	付加価値額 (百万円)
A～B 農林魚業	1,451	513
C 鉱業、採石業、砂利採取業	-	-
D 建設業	-	11,860
E 製造業	448,000	64,388
F 電気・ガス・熱供給・水道業	-	X
G 情報通信業	-	X
G2 情報通信業（情報サービス業、インターネット附随サービス業）	43	42
H 運輸業、郵便業	-	7,046
I 卸売業、小売業	215,055	31,521
J 金融業、保険業	-	4,218
K 不動産業、物品賃貸業	20,547	4,998
L 学術研究、専門・技術サービス業	11,235	33,787
M 宿泊業、飲食サービス業	22,069	6,711
N 生活関連サービス業、娯楽業	26,183	4,907
O 教育、学習支援業	-	1,993
O2 教育、学習支援業（その他の教育、学習支援業）	1,416	1,045
P 医療、福祉	33,094	18,404
Q 複合サービス事業	-	2,042
Q2 複合サービス事業（協同組合）	2,657	1,032
R サービス業（他に分類されないもの）	-	10,491
R2 サービス業（政治・経済・文化団体、宗教を除く）	17,484	10,176

資料：経済センサス活動調査

※1 「売上高」は、必要な事項の数字が得られた事業所を対象として集計する。

※2 「ネットワーク型産業」は事業所単位での把握ができないため集計していない。

※3 「付加価値額」は、必要な事項の数字が得られた事業所を対象として集計する。

※4 事業所単位の付加価値額は、企業単位で把握した付加価値額を事業従業者数により傘下事業所にあん分することにより、全産業について集計する。

3. 産業(大分類)、単独・本所・支所(3区分)別民営事業所数、事業従事者数及び付加価値額

分類 区分	産業大分類	総数(単独・本所・支所)		
		事業所数	事業従 業者数 (人)	付加価値額 (百万円)
0	A～B 農林魚業	23	704	513
0	C 鉱業、採石業、砂利採取業	-	-	-
0	D 建設業	304	1,643	11,860
0	E 製造業	243	9,155	64,388
0	F 電気・ガス・熱供給・水道業	5	77	X
0	G 情報通信業	12	37	X
1	G1 情報通信業(通信業、放送業、映像・音声・文字情報制作業)	5	24	X
1	G2 情報通信業(情報サービス業、インターネット附随サービス業)	7	13	42
0	H 運輸業、郵便業	104	2,265	7,046
0	I 卸売業、小売業	857	8,387	31,521
0	J 金融業、保険業	43	510	4,218
0	K 不動産業、物品賃貸業	232	734	4,998
0	L 学術研究、専門・技術サービス業	100	1,313	33,787
0	M 宿泊業、飲食サービス業	436	5,101	6,711
0	N 生活関連サービス業、娯楽業	319	1,841	4,907
0	O 教育、学習支援業	94	639	1,993
1	O1 教育、学習支援業(学校教育)	6	212	948
1	O2 教育、学習支援業(その他の教育、学習支援業)	88	427	310
0	P 医療、福祉	226	4,774	18,405
0	Q 複合サービス事業	21	435	2,042
1	Q1 複合サービス事業(郵便局)	9	191	1,010
1	Q2 複合サービス事業(協同組合)	12	244	1,032
0	R サービス業(他に分類されないもの)	223	2,574	10,491
1	R1 サービス業(政治・経済・文化団体、宗教)	57	170	315
1	R2 サービス業(政治・経済・文化団体、宗教を除く)	166	2,404	10,176

令和3年6月1日現在

単独事業所			本所・本社・本店			支所・支社・支店		
事業所数	事業従業者数 (人)	付加価値額 (百万円)	事業所数	事業従業者数 (人)	付加価値額 (百万円)	事業所数	事業従業者数 (人)	付加価値額 (百万円)
19	654	386	-	-	-	4	50	127
-	-	-	-	-	-	-	-	-
263	1,283	6,767	8	79	1,116	33	281	3,977
133	2,015	23,307	19	1,104	5,298	91	6,036	35,783
2	24	X	1	27	X	2	26	X
9	19	32	-	-	-	3	18	X
3	11	X	-	-	-	2	13	X
6	8	X	-	-	-	1	5	X
30	552	1,735	8	401	1,586	66	1,312	3,725
394	2,030	5,401	51	600	2,198	412	5,757	23,922
10	41	X	2	4	X	31	465	4,173
204	551	2,553	6	25	102	22	158	2,343
75	337	1,753	7	76	323	18	900	31,711
259	902	1,200	12	1,226	748	165	2,973	4,762
238	836	2,033	9	80	205	72	925	2,669
63	310	1,096	5	69	122	26	260	775
3	162	786	1	33	X	2	17	X
60	148	310	4	36	X	24	243	X
132	1,565	6,842	19	791	2,428	75	2,418	9,135
-	-	-	1	122	X	20	313	X
-	-	-	-	-	-	9	191	1,010
-	-	-	1	122	X	11	122	X
151	1,218	3,883	14	394	2,188	58	962	4,420
49	153	172	3	7	41	5	10	101
102	1,065	3,711	11	387	2,146	53	952	4,319

資料：経済センサス活動調査

04 農林業

2020年2月1日現在で行われた農林業センサスの結果をみると、農家総数は1,924戸で5年前に比べ201戸(9%)の減少で、農家率も5.1%で前回より0.9%減少となりました。

2020年調査では、法人経営体を一体的に捉えるとの考えのもと、法人化している家族経営体と組織経営体を統合し、非法人の組織経営体と併せて団体経営体とし、非法人の家族経営体を個人経営体としました。

そのため、調査対象の属性区分が大きく変更され、販売農家の項目が大幅に減少し、複数の統計表が削除、または個人経営体の数値で代替することにしました。

—農林業センサスとは—

1950年、国際連合食糧農業機関(FAO)が世界的規模で提唱した農業に関する基礎資料を整備することを目的として5年に1度実施する調査です。1960年から林業センサスも同時に実施する事により、農林業センサスとなりました。

—用語の説明—

1. 農家…調査日現在(各年2月1日)の経営耕地面積が10アール以上ある世帯、又は1年間の農作物販売金額が15万円以上である世帯をいいます。
 - ◎販売農家…経営耕地面積が30アール以上、または過去1年間の農作物販売金額が50万円以上の農家をいいます。
 - ◎自給的農家…経営耕地面積が30アール未満で、過去1年間の農作物販売金額が50万円未満の農家をいいます。
2. 農林業経営体…農林生産物の生産を行うか又は委託を受けて農林業作業を行い、生産又は作業に係る面積・頭羽数が規定に該当する事業を行う者をいいます。
 - ◎個人経営体…個人(世帯)で事業を行う経営体をいいます。なお、法人化して事業を行う経営体は含みません。
 - ◎主業経営体…農業取得が主で、調査期日前1年間に自営農業に60日以上従事している65歳未満の世帯員がいる個人経営体をいいます。
 - ◎準主業経営体…農外取得が主で、調査期日前1年間に自営農業に60日以上従事している65歳未満の世帯員がいる個人経営体をいいます。
 - ◎副業的経営体…調査期日前1年間に自営農業に60日以上従事している65歳未満の世帯員がいない個人経営体をいいます。
 - ◎農業従事者…15歳以上の世帯員のうち、調査期日前1年間に自営農業に従事した者をいいます。
 - ◎基幹的農業従事者…15歳以上の世帯員のうち、ふだん仕事として主に自営農業に従事しているものをいいます。
 - ◎農業専従者…調査期日前1年間に自営農業に150日以上従事した世帯員をいいます。
 - ◎団体経営体…個人経営体以外の経営体をいいます

1. 農家戸数

各年2月1日現在					
年	非農家を含む世帯 (世帯)	総農家数 (世帯)	販売農家数 (世帯)	自給的農家数 (世帯)	農家率 (%)
2000	28,185	2,401	1,637	764	8.5
2005	30,538	2,351	1,442	909	7.7
2010	33,161	2,259	1,331	928	6.8
2015	35,293	2,125	1,186	939	6.0
2020	37,992	1,924	972	952	5.1

※非農家を含む総世帯数は、住民基本台帳による

資料：農林業センサス

2. 経営耕地面積規模別経営体数（農業経営体 総数）

各年2月1日現在(単位：経営体)

地区	年	計	経営耕地なし	0.3ha未満	0.3～0.5	0.5～1	1.0～1.5	1.5～2	2.0～3	3.0ha以上
総数	2020	992	4	10	278	415	149	46	47	43
御殿場	2020	188	-	1	59	69	35	6	9	9
富士岡	2020	205	1	2	70	88	26	7	7	4
原里	2020	179	2	2	45	83	22	8	7	10
玉穂	2020	134	-	2	42	54	19	6	6	5
印野	2020	34	1	-	12	18	2	1	-	-
高根	2020	252	-	3	50	103	45	18	18	15

資料：農林業センサス

※2020年より経営耕地規模別農家数から経営耕地面積規模別経営体数に変更しました。

3. 主副業別経営体数（個人経営体）

各年2月1日現在(単位：経営体)

地区	年	計	主業	65歳未満の 農業専従者 がいる	準主業	65歳未満の 農業専業者 がいる	副業的
総数	2020	975	68	43	252	79	655
御殿場	2020	187	10	5	56	24	121
富士岡	2020	199	12	5	43	14	144
原里	2020	174	14	12	37	12	123
玉穂	2020	132	9	5	31	12	92
印野	2020	34	-	-	9	1	25
高根	2020	249	23	16	76	16	150

資料：農林業センサス

※2020年より農家（販売農家）の状況から主副業別経営体数に変更しました。

4. 自営農業従事日数階層別の農業従事者数（自営農業に従事した世帯員数）（個人経営体）

各年2月1日現在(単位：人)

年	29日以下	30～59	60～99	100～149	150日以上	計
2020 男	465	230	257	237	459	1,648
2020 女	538	199	223	167	258	1,385
2020 計	1,003	429	480	404	717	3,033

資料：農林業センサス

※2020年より販売農家世帯員農業従事日数から農業自営農業従事日数階層別の農業従事者数に変更しました。

5. 個人経営体の世帯員の平均年齢

(単位：歳)

年	農業従事者	基幹的農業従事者	自営農業従事日数が150日以上 の者 (農業専従者)	
2020	総数	59.1	71.3	69.5
	御殿場	59.2	71.1	69.5
	富士岡	59.6	73.2	72.2
	原里	58.4	69.4	66.5
	玉穂	60.0	71.6	70.6
	印野	60.1	70.9	73.7
	高根	58.1	72.2	68.6

資料：農林業センサス

2020年より販売農家世帯員の就業状況から個人経営体の世帯員の平均年齢に変更しました。

6. 個人経営体の年齢別世帯員数

各年2月1日現在(単位：人)

年	14歳以下	15歳～29歳	30歳～44歳	45歳～59歳	60歳～74歳	75歳以上	
2020	男	214	206	350	351	595	321
	女	179	190	317	334	542	457
	計	393	396	667	685	1,137	778

資料：農林業センサス

※2020年より年齢別販売農家世帯数から個人経営体の年齢別世帯員数に変更しました。

7. 家畜飼養農家数と頭羽数

各年2月1日現在(単位：農家数...戸、羽数...100羽)

年	乳用牛		肉用牛		豚		採卵鶏		ブロイラー	
	農家数	頭数	農家数	頭数	農家数	頭数	農家数	飼育羽数	農家数	出荷羽数
2000	13	524	10	336	10	983	2	X	-	-
2005	11	479	7	279	8	448	4	180	-	-
2010	8	430	3	55	3	90	1	X	-	-
2015	8	389	7	112	2	X	3	125	-	-
2020	7	317	4	71	2	x	3	915	-	-

※販売農家だけの数字です

資料：農林業センサス

8. 農用機械所有状況

2020年2月1日現在

区分	動力田植機	トラクター	コンバイン
農家数	-	-	-
個人台数	-	-	-

※2020年農林業センサスから本項目が削除されました

資料：農林業センサス

9. 米麦作付面積と収穫量

年	水稻			小麦		
	作付面積 (ha)	10a当たり 収穫(kg)	収穫量 (t)	作付面積 (ha)	10a当たり 収穫(kg)	収穫量 (t)
平成29年	834	478	3,990	2	91	2
30	831	467	3,880	2	81	2
令和元年	828	465	3,850	2	69	1
2	825	418	3,448	2	69	1
3	812	483	3,921	x	x	x

資料：農林水産統計年報

10. 水田転用状況

(単位：ha)

年	総面積	一般作物						
		飼料 作物	青刈稲	ソバ 麦類	豆類	芝 花卉 種苗類	地力 増進	その他
平成29年	467	18	0	41	8	72	18	5
30	452	17	0	41	5	72	17	7
31	449	14	0	32	7	62	17	9
令和2年	452	15	0	36	8	60	17	9
3	477	14	0	31	7	64	15	3

年	永年性作物		特例作物	多面的 機能 水田	保全 管理	通年 施行	実績 算入	加工用 米面積	調整 水田
	果樹	養魚池 林地等	野菜						
平成29年	11	-	83	2	175	9	20	-	5
30	11	-	81	2	179	6	9	-	5
31	6	-	102	2	183	7	4	-	4
令和2年	7	-	100	0	187	2	6	-	5
3	11	-	114	0	194	2	8	-	4

資料：農政課

11. 経営耕地

地区	年	田				畑（樹園地を除く）			
		経営耕地 のある実 経営体数	面積	借入している耕地		経営耕地の ある経営体 数	面積	借入している耕地	
				経営体数	面積			経営体数	面積
総数	2020	954	813	133	150	548	151	35	36
御殿場	2020	181	166	21	26	84	16	2	1
富士岡	2020	197	116	23	10	134	33	10	6
原里	2020	164	112	20	11	126	71	8	27
玉穂	2020	130	115	19	31	80	12	3	1
印野	2020	32	13	1	-	26	6	-	-
高根	2020	250	290	49	456	98	13	12	2

※2020年より販売農家から、農業経営体数の経営耕地の状況に変更しました。

各年2月1日現在(単位:経営体)

経営耕地 のある経営 体数	樹園地		畑のうち牧草専用地		水稻		小麦		大豆		左記以外の雑穀・豆類等		
	面積	借入している耕地		経営体数	面積	経営体数	面積	経営体数	面積	経営体数	面積	経営体数	面積
		経営体数	面積										
89	25	4	5	10	25	687	555	1	2	2	2	16	20
21	6	-	-	1	1	133	114	-	-	-	-	3	1
33	11	3	4	1	0	130	71	-	-	1	0	3	1
8	1	-	-	8	23	90	53	-	-	-	-	4	10
13	4	-	-	-	-	100	84	1	2	1	2	3	3
7	1	-	-	-	-	16	6	-	-	-	-	-	-
7	2	1	1	-	-	218	227	-	-	-	-	3	6

資料：農林業センサス

地区	年	林業経営体				所有山林			
		計	個人経営体	団体経営体	法人経営体	経営体数	面積	貸付山林	
								経営体数	面積
総数	2020	36	18	18	14	33	4,590	2	448
御殿場	2020	13	6	7	6	11	1,646	—	—
富士岡	2020	1	1	—	—	×	×	×	×
原里	2020	5	2	3	2	5	213	1	1
玉穂	2020	8	5	3	2	8	1,454	—	—
印野	2020	5	3	2	2	4	295	—	—
高根	2020	4	1	3	2	3	877	1	448

※2020年より販売農家から、林業経営体数と保有山林の状況に変更しました

各年2月1日現在(単位:経営体、ha)

借入山林		保有山林		保有山林のうち、他に作業・管理を任せている山林		保有山林以外で他から作業・管理を任されている山林	
経営体数	面積	経営体数	面積	経営体数	面積	経営体数	面積
				1	783	34	4,924
1	783	12	2,429	-	-	1	783
×	×	×	×	×	×	×	×
-	-	5	212	-	-	-	-
-	-	8	1,454	-	-	-	-
-	-	4	295	-	-	-	-
×	×	3	429	×	×	×	×

資料：農林業センサス

12. 林野の状況

(単位：ha)

年		2000	2005	2010	2015	2020	
総数		11,708	11,518	11,037	11,019	10,968	
林野面積	合計	5,497	4,984	4,929	4,910	4,859	
	計	5,371	-	-	-	-	
	樹林地 (竹林を除く 立木地)	人工林	小計	4,220	-	-	-
			針葉樹	4,195	-	-	-
		広葉樹	25	-	-	-	
	天然林	小計	1,151	-	-	-	
		針葉樹	96	-	-	-	
		広葉樹	1,055	-	-	-	
	竹林	5	-	-	-	-	
	伐採跡地 (原野)未立木地	2	-	-	-	-	
119	-	-	-	-			
(施業)計画に含まれていない森林	4,693	3,714	3,037	3,024	3,039		
森林以外の草地(野草地)	1,518	2,820	3,071	3,085	3,070		
所有形態別 林野面積	国有 林野庁所管・その他官庁所管	3,237	3,293	2,660	2,663	2,663	
	公有 都道府県・市区町村・財産区	3,630	3,361	3,370	3,336	3,333	
	私有 個人・会社・社寺・その他	4,841	4,864	5,007	5,020	4,972	

資料：世界農林業センサス

13. 農業共済加入及び被害状況

年度		29	30	令和元年度	2	3	
水稻	引受	戸数(戸)	1,492	1,456	1,398	1,363	1,316
		面積(ha)	837	818	789	773	759
		収量(t)	2,831	2,776	2,677	2,607	2,783
		共済金額(千円)	550,424	548,290	531,984	520,480	580,353
	支払	戸数(戸)	9	12	12	25	27
		面積(ha)	3	1	2	6	12
		減収量(t)	2	1	2	7	13
		共済金(千円)	392	248	313	1,478	2,804
	無事戻金	戸数(戸)	361	531	-	-	-
		支払額(千円)	244	189	-	-	-
家畜	引受頭数 (頭)	乳牛	674	444	351	408	344
		肉用牛	184	289	162	310	203
		馬	-	-	-	-	-
		種豚	13	13	13	9	6
		肉豚	-	-	-	-	-
	死亡廃用 頭数 (頭)	乳牛	15	4	3	4	6
		肉用牛	2	4	4	0	2
		馬	-	-	-	-	-
		種豚	-	-	-	-	-
		肉豚	-	-	-	-	-

資料：静岡県東部農業共済組合

※水稻の無事戻金は、令和元年度に廃止となりました。

14. 鳥獸飼養許可状況

年度	平成29年度	30	31	令和2年度	3
メジロ	0	0	0	0	0

資料：環境課

05 工業

工業は、昭和40年代中後半から大きな発展をみせ、当市の中心産業となっています。これは昭和44年の東名高速道路開通を契機とし、その後の高度経済成長もあって多くの企業が新たに立地したことが主な要因です。

また、駒門工業専用地域や神場南企業団地の整備も大きな影響を与えました。

令和3年工業統計調査では、従業者数4人以上の事業所の製造品出荷額等は4,400億9,011万円で、前年に比べ149億1,297万円の増加でした。

また、従事者数は8,725人で、前年に比べ683人の増、現金給与総額は445億7,298万円で、23億9,458万円の増加でした。

—工業統計調査とは—

工業統計調査は、明治42年に始められ、大正9年からは毎年継続して行われています。日本標準産業分類に掲げる「大分類E-製造業」に属する事業所(国および公共企業体に属する事業所を除く)を対象として、毎年12月31日現在で事業所数、従業者数、現金給与総額、製造品出荷額等、原材料使用額などを調査し、工業の実態を明らかにすることを目的としています。

「平成23年工業統計調査」及び「平成28年工業統計調査」は、「平成24年経済センサス活動調査」及び「平成29年経済センサス活動調査」の中の製造業に関する調査事項にて把握しています。

事業所数の推移(従業者4人以上の事業所)

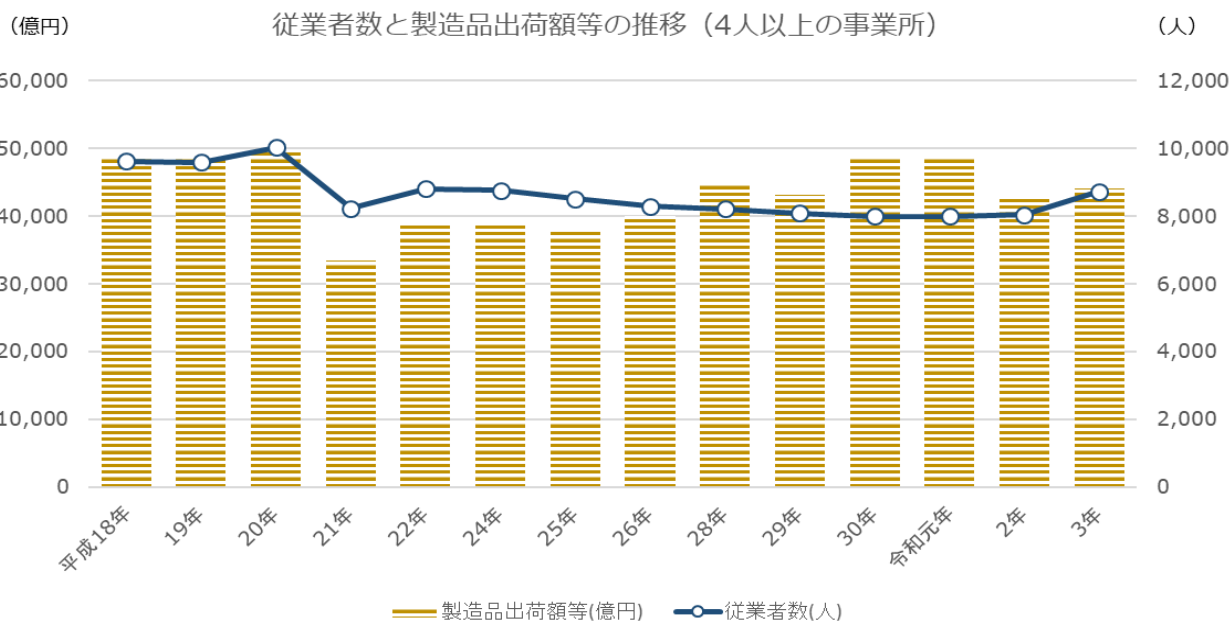
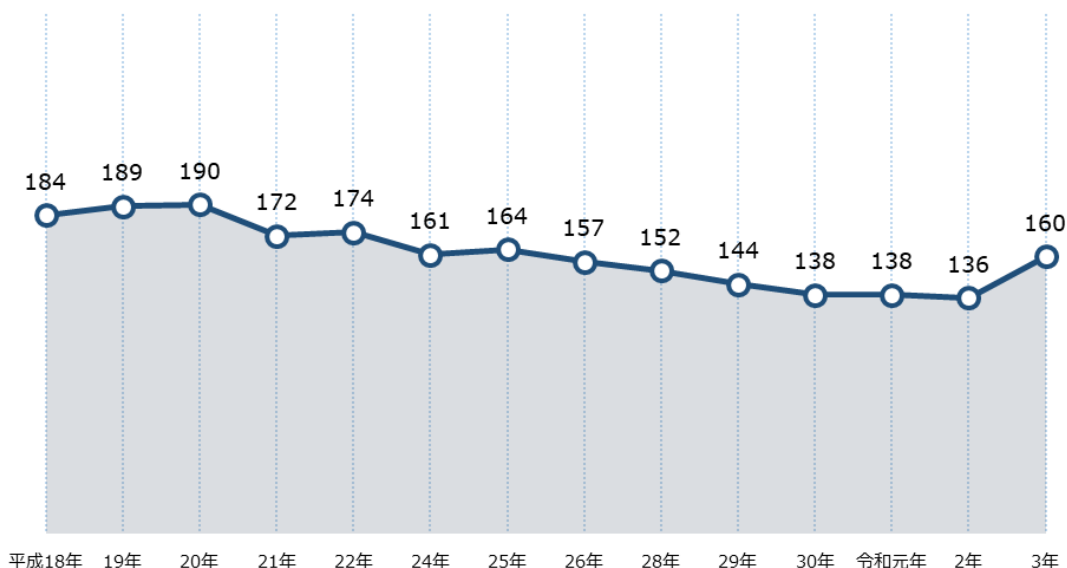

1. 事業所数等

○従業者4人以上の事業所

各年12月31日現在

年	事業所数	従業者数 (人)	現金給与総額 (万円)	原材料使用額等 (万円)	製造品出荷額等 (万円)
平成29年	152	8,206	4,036,740	29,517,907	44,735,168
30	144	8,080	3,942,769	29,452,746	43,096,589
令和元年	138	7,994	4,088,036	36,210,171	48,452,694
2	136	8,042	4,217,840	29,415,155	42,517,714
3	160	8,725	4,457,298	28,431,931	44,009,011

資料：工業統計調査

○従業者3人以下の事業所

各年12月31日現在

年	事業所数	従業者数
平成26年	69	124
28	60	100
29	55	95
30	56	99
令和元年	57	104

資料：工業統計調査

2. 業種別事業所数(全事業所)

各年12月31日現在

産業中分類	平成29年	30	令和元年	2	3
総数	152	144	138	136	160
食料品	20	19	18	17	19
飲料・たばこ・飼料	6	6	6	7	8
繊維工業	1	1	1	1	0
木材・木製品	6	6	5	5	4
家具・装備品	6	5	5	4	5
パルプ・紙・紙加工品	3	3	2	2	3
印刷・同関連産業	6	4	4	4	5
化学工業	4	4	4	4	4
石油製品・石炭製品	1	1	1	1	-
プラスチック製品	8	7	6	7	9
ゴム製品	1	1	1	1	3
なめし革・同製品・毛皮	1	1	-	-	1
窯業・土石製品	6	6	6	7	10
鉄鋼業	1	1	1	1	3
非鉄金属	4	4	4	5	7
金属製品	16	16	18	15	13
はん用機械器具	3	3	1	1	2
生産用機械器具	7	8	7	6	12
業務用機械器具	4	4	3	4	7
電子部品・デバイス・電子回路	6	4	4	4	2
電気機械器具	16	16	18	18	19
情報通信機械器具	2	1	2	1	1
輸送用機械器具	13	12	11	13	17
その他の製造業	11	11	10	8	6

※平成29年以降は、従業員4人以上の事業所を対象としています。

資料：工業統計調査、経済センサス

3. 従業者規模別事業所数(全事業所)

各年12月31日現在

規模別	平成26年	28	29	30	令和元年
総数	226	212	199	194	193
3人以下	69	60	55	56	57
4～9人	48	42	43	39	38
10～19人	30	31	25	25	27
20～29人	24	25	26	25	24
30～49人	17	15	13	14	11
50～99人	16	16	14	12	14
100人以上	22	23	23	23	22

資料：工業統計調査

4. 業種別従業者数(全事業所)

各年12月31日現在(単位：万円)

産業中分類	平成29年	30	令和元年	2	3
総数	8,206	8,080	7,994	8,042	8,725
食料品	761	746	721	684	800
飲料・たばこ・飼料	264	267	270	294	272
繊維工業	4	4	4	4	-
木材・木製品	83	77	57	64	46
家具・装備品	362	427	440	454	480
パルプ・紙・紙加工品	27	27	17	15	30
印刷・同関連産業	407	412	412	363	379
化学工業	390	359	395	403	395
石油製品・石炭製品	11	11	11	11	-
プラスチック製品	309	298	225	237	344
ゴム製品	144	167	170	163	192
なめし革・同製品・毛皮	85	132	-	-	14
窯業・土石製品	119	118	117	176	248
鉄鋼業	92	101	90	96	119
非鉄金属	376	380	354	401	485
金属製品	542	401	566	495	503
はん用機械器具	421	427	302	292	345
生産用機械器具	528	442	466	430	1,018
業務用機械器具	147	158	117	132	166
電子部品・デバイス・電子回路	115	87	89	64	65
電気機械器具	1,096	1,300	1,458	1,597	1,220
情報通信機械器具	20	7	20	15	7
輸送用機械器具	1,395	1,212	1,184	1,139	1,207
その他の製造業	508	520	509	513	390

資料：工業統計調査

※平成29年以降は、従業員数4人以上の事業所を対象としています。

5. 従業者規模別従業者数(全事業所)

各年12月31日現在

規模別	平成26年	28	29	30	令和元年
総数	8,414	8,306	8,175	8,093	8,146
3人以下	124	100	95	99	104
4～9人	294	254	276	242	234
10～19人	412	421	342	326	360
20～29人	601	617	664	624	587
30～49人	649	553	519	568	472
50～99人	1,225	1,156	1,019	876	1,003
100人以上	5,109	5,205	5,260	5,358	5,386

資料：工業統計調査

6. 業種別製造品出荷額等(従業者4人以上の事業所)

各年12月31日現在(単位：万円)

産業中分類	平成29年	30	令和元年	2	3
総数	44,735,168	43,096,589	48,452,694	42,517,714	44,009,011
食料品	2,590,838	2,609,187	2,564,658	2,507,487	2,830,957
飲料・たばこ・飼料	2,734,506	2,879,978	3,043,815	2,781,702	2,630,165
繊維工業	X	X	X	X	-
木材・木製品	124,911	179,124	89,671	122,114	113,608
家具・装備品	1,384,679	1,243,191	1,447,078	1,451,256	1,342,863
パルプ・紙・紙加工品	19,943	18,021	X	X	42,540
印刷・同関連産業	2,787,131	2,814,607	2,697,773	2,669,083	3,389,972
化学工業	3,482,620	3,459,125	3,664,679	3,716,691	3,333,550
石油製品・石炭製品	X	X	X	X	-
プラスチック製品	591,159	587,134	482,985	437,251	632,294
ゴム製品	X	X	X	X	593,587
なめし革・同製品・毛皮	X	X	-	-	X
窯業・土石製品	268,255	358,923	479,427	578,016	661,230
鉄鋼業	X	X	X	X	65,957
非鉄金属	11,877,377	13,682,364	19,309,697	12,914,534	12,596,766
金属製品	1,126,764	866,411	1,226,885	993,942	949,767
はん用機械器具	1,300,555	1,436,324	X	X	X
生産用機械器具	3,508,250	2,538,628	2,143,366	2,619,695	4,397,003
業務用機械器具	243,794	270,057	262,437	243,916	641,676
電子部品・デバイス・電子回路	233,251	274,395	255,913	262,349	X
電気機械器具	5,082,568	2,996,860	3,138,903	3,259,207	2,129,155
情報通信機械器具	X	X	X	X	X
輸送用機械器具	5,417,240	4,908,316	4,906,361	5,290,997	5,318,521
その他の製造業	987,712	928,671	791,767	863,103	888,495

資料：工業統計調査

7. 従業者規模別製造品出荷額等(従業者4人以上の事業所)

各年12月31日現在

規模別	平成26年	28	29	30	令和元年
総数	39,978,143	44,735,168	43,096,589	48,452,694	42,517,714
4～9人	364,837	266,306	308,962	295,138	508,839
10～19人	1,196,801	1,248,848	1,254,972	1,143,095	1,395,522
20～29人	1,300,544	1,196,636	1,882,531	1,858,624	1,808,180
30～49人	2,480,390	1,821,192	1,739,626	1,860,406	1,620,509
50～99人	3,916,577	3,830,606	1,955,322	1,780,018	1,912,436
100人以上	30,718,994	36,371,580	35,955,176	41,515,413	×

資料：工業統計調査

8. 地域別事業所数等(従業者4人以上の事業所)

○事業所数

各年12月31日現在

区分	平成21年	22	24	25	26
総数	172	174	161	164	157
御殿場	31	29	30	29	25
富士岡	38	41	35	36	32
原里	74	80	75	77	73
玉穂	10	10	8	9	13
印野	6	3	3	3	5
高根	13	11	10	10	9

資料：工業統計調査

○従業者数(従業者4人以上の事業所)

各年12月31日現在

区分	平成21年	22	24	25	26
総数	8,226	8,796	8,750	8,499	8,290
御殿場	565	589	622	469	515
富士岡	3,179	3,345	2,968	2,954	2,675
原里	2,981	3,851	4,112	3,964	3,853
玉穂	327	333	326	346	369
印野	598	245	213	223	332
高根	576	433	509	543	546

資料：工業統計調査

9. 従業者数・給与・原材料・製造品出荷額等

産業中分類	事業所数	従業者数(人)				
		総数	正社員・ 正職員等		個人事業主及び 無給家族従業者	
			男	女	男	女
総数	136	8,042	5,884	2,155	2	1
9食料品	17	684	358	326	-	-
10飲料・たばこ・飼料	7	294	204	90	-	-
11繊維工業	1	4	1	1	1	1
12木材・木製品	5	64	55	9	-	-
13家具・装備品	4	454	410	44	-	-
14パルプ・紙・紙加工品	2	15	11	4	-	-
15印刷・同関連産業	4	363	317	46	-	-
16化学工業	4	403	259	144	-	-
17石油製品・石炭製品	1	11	9	2	-	-
18プラスチック製品	7	237	141	95	1	-
19ゴム製品	1	163	135	28	-	-
20なめし革・同製品・埴皮	-	0	-	-	-	-
21窯業・土石製品	7	176	143	33	-	-
22鉄鋼業	1	96	78	18	-	-
23非鉄金属	5	401	298	103	-	-
24金属製品	15	495	357	138	-	-
25はん用機械器具	1	292	256	36	-	-
26生産用機械器具	6	430	381	49	-	-
27業務用機械器具	4	132	98	34	-	-
28電子部品・デバイス・電子回路	4	64	28	36	-	-
29電気機械器具	18	1,597	1,074	523	-	-
30情報通信機械器具	1	15	6	9	-	-
31輸送用機械器具	13	1,139	1,007	132	-	-
32その他の製造業	8	513	258	255	-	-

令和元年12月31日現在

現金給与 総額 (万円)	原材料 使用額等 (万円)	製造品出荷額等 (万円)					粗付加 価値額 (万円)
		総額	製造品 出荷額	加工賃 収入額	くず 廃物の 出荷額	その他 収入額	
4,217,840	29,415,155	42,517,714	40,440,339	856,772	1	1,220,602	11,724,377
265,740	883,877	2,507,487	2,468,040	37,151	-	2,296	1,506,597
130,277	1,254,616	2,781,702	2,692,999	88,703	-	-	499,969
x	x	x	x	x	-	-	x
20,826	62,888	122,114	62,431	38,288	-	21,395	54,586
282,539	1,067,378	1,451,256	1,451,256	-	-	-	365,901
x	x	x	x	-	-	x	x
253,202	2,240,870	2,669,083	2,669,083	-	-	-	435,591
234,544	2,503,191	3,716,691	2,740,829	-	-	975,862	1,246,841
x	x	x	x	-	-	-	x
105,243	296,140	437,251	352,521	36,668	-	48,062	130,732
x	x	x	x	-	-	-	x
-	-	-	-	-	-	-	-
72,513	302,549	578,016	513,112	59,628	-	5,276	254,536
x	-	x	-	x	-	-	x
269,859	12,322,491	12,914,534	12,891,827	21,765	-	942	549,782
205,537	513,321	993,942	564,612	425,057	-	4,273	445,356
x	x	x	x	-	-	x	x
211,448	1,402,827	2,619,695	2,609,885	9,779	1	30	1,184,505
67,075	107,919	243,916	225,447	6,302	-	12,167	132,675
18,553	179,899	262,349	209,299	4,647	-	48,403	76,794
746,624	1,801,896	3,259,207	3,238,427	9,753	-	11,027	1,408,951
x	x	x	x	x	-	x	x
829,533	3,028,979	5,290,997	5,207,095	38,616	-	45,286	2,299,363
179,797	322,450	863,103	805,720	12,800	-	44,583	499,834

資料：工業統計調査

06 商業

令和3年6月1日現在の本市の商業は、事業所数 773 事業所(前回調査平成28年6月1日現在との比較で0.98%減少)、従業者数 6,834 人(10.3%増加)、年間商品販売額 1,805 億 5,570 万円(9.8%増加)でした。

業態別では卸売業の年間商品販売額が、250 億 2,000 万円、小売業の年間商品販売額は 1,555 億 3,700 万円、その構成比は、卸売業 19.1%、小売業 80.9%で前回調査と比較すると、卸売業の割合が 2.2 ポイント増加しています。

—商業統計調査とは—

商業統計調査は、国内における商業活動の実態を明らかにするため、日本全国にあるすべての商業事業所(卸売業、小売業)を対象として実施する調査です。昭和27年に第1回調査を行って以来、昭和51年までは2年ごとに、平成9年までは3年ごとに調査を実施しました。平成9年以降は5年ごとに「本調査」を実施し、中間年(本調査の2年後)に「簡易調査」を実施しました。

平成19年以降は、全国全ての企業・事業所を対象とする「経済センサス」の創設に伴い、既存の大規模統計調査の枠組みの見直しが行われ、従前の商業統計調査(簡易調査)で把握していた事項は「経済センサス-活動調査」で把握することとし、商業統計調査(本調査)は「経済センサス-活動調査」実施年の2年後に実施することとなりました。

しかし、経済構造実態調査の創設に伴い、商業統計調査は平成26年調査をもって廃止となったため、本統計書に必要な数値は、経済センサス調査等で把握することになりました。

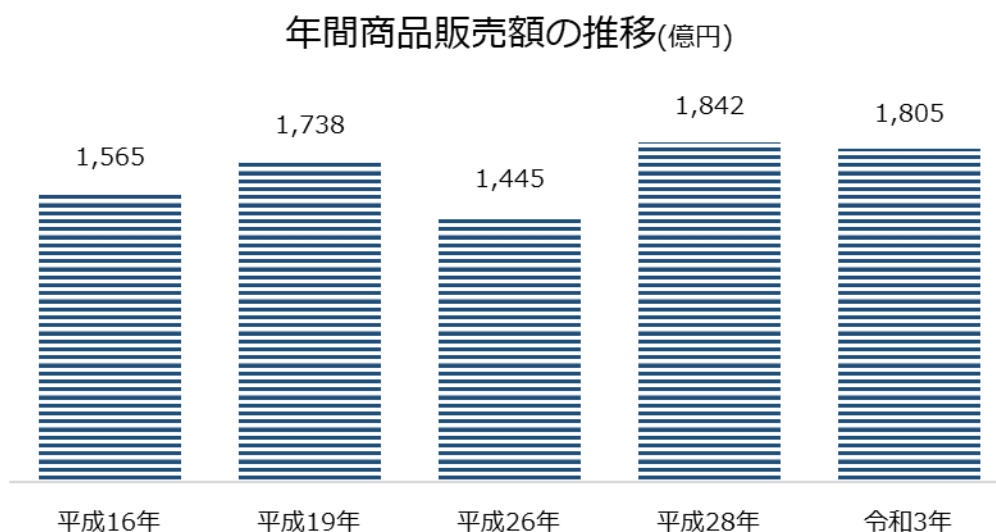
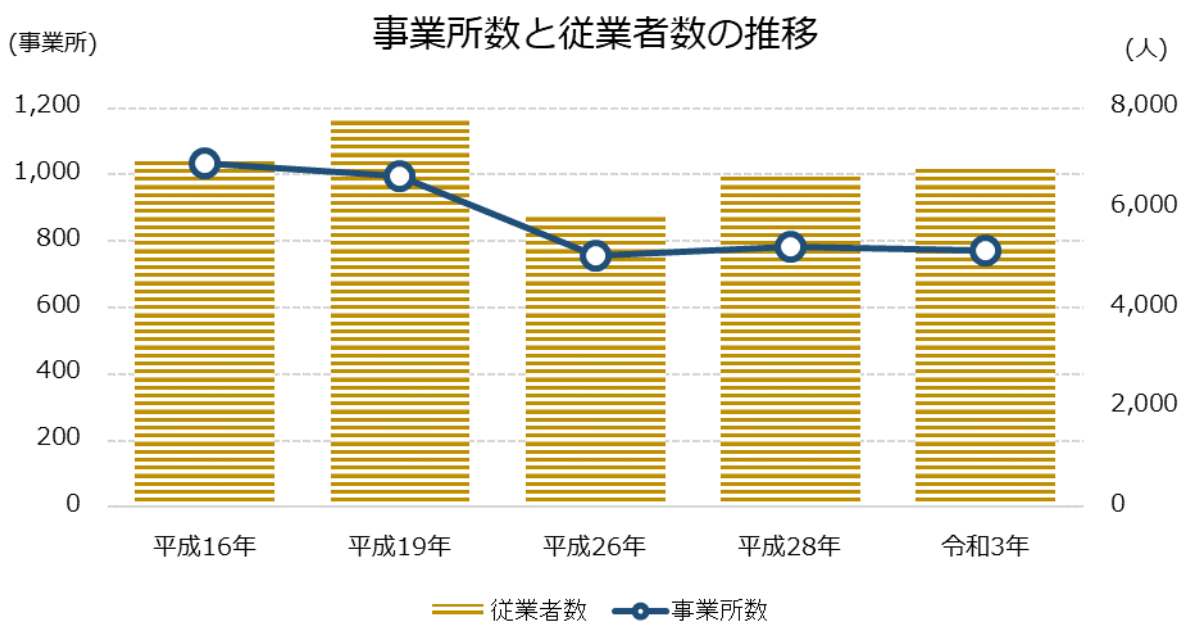

1. 卸売・小売業別事業所数等

令和3年6月1日現在(下段は構成比)

	事業所数(事業所)			従業者数(人)			年間商品販売額(百万円)		
	計	卸売業	小売業	計	卸売業	小売業	計	卸売業	小売業
御殿場市	773	99	674	6,834	634	6,200	180,557	25,020	155,537
(%)	100	12.8	87.2	100	9.3	90.7	100	13.9	86.1
静岡県	33,451	8,391	25,060	269,340	73,802	195,538	10,746,298	6,946,292	3,800,006
(%)	100	25.1	74.9	100	27.4	72.6	100	64.6	35.4

資料：商業統計調査、経済センサス

2. 業種別事業所数

令和3年6月1日現在

産業分類	平成16	19	26	28	令和3年
総数	1,033	995	756	782	773
各種商品卸売業	-	-	1	1	-
繊維・衣服等卸売業	3	4	-	1	2
飲食料品卸売業	34	39	27	20	17
建築材料、鉱物・金属材料等卸売業	34	40	30	29	34
機械器具卸売業	28	27	34	29	29
その他の卸売業	31	20	21	15	17
各種商品小売業	3	3	1	1	-
織物・衣服・身の回り品小売業	208	198	143	162	151
飲食料品小売業	286	275	184	193	176
機械器具(自動車・自転車)小売業	68	64	90	90	94
家具・建具・什器小売業	-	-			
家具・じゅう器・機械器具小売業	65	59			
その他の小売業	273	266	219	228	239
無店舗小売業	-	-	6	13	14

資料：商業統計調査、経済センサス

3. 業種別事業者数

令和3年6月1日現在

産業分類	平成16	19	26	28	令和3年
総数	6,983	7,816	5,895	6,639	6,834
各種商品卸売業	-	-	1	1	-
繊維・衣服等卸売業	9	9	-	1	6
飲食料品卸売業	227	203	144	91	88
建築材料、鉱物・金属材料等卸売業	178	230	173	173	190
機械器具卸売業	190	163	191	183	190
その他の卸売業	148	132	118	270	160
各種商品小売業	107	164	5	15	-
織物・衣服・身の回り品小売業	1,111	1,155	889	1,011	994
飲食料品小売業	2,458	3,294	2,026	2,362	2,352
機械器具(自動車・自転車)小売業	523	495	667	703	619
家具・建具・什器小売業	-	-			
家具・じゅう器・機械器具小売業	285	233			
その他の小売業	1,747	1,738	1,599	1,736	2,152
無店舗小売業	-	-	82	93	83

資料：商業統計調査、経済センサス

4. 業種別年間商品販売額

令和3年6月1日現在（単位：万円）

産業分類	平成16年	19	26	28	令和3年
総数(小売業+卸売業)	15,648,452	17,389,506	14,455,362	18,422,600	18,055,700
各種商品小売業	273,080	225,022	X	X	-
織物・衣服・身の回り品小売業	2,798,969	3,150,147	2,781,115	4,217,800	2,965,800
飲食料品小売業	3,540,660	4,400,927	3,175,221	4,069,800	4,010,900
機械器具(自動車・自転車)小売業	1,746,179	1,436,471	1,716,993	1,934,300	3,174,500
家具・じゅう器・機械器具小売業	529,920	643,199			
家具・建具・什器小売業	-	-			
その他の小売業	4,104,340	4,744,124	X	X	5,058,700
無店舗小売業	-	-	240,107	365,800	343,800
卸売業計	2,655,304	2,789,616	2,416,430	3,117,000	2,502,000

資料：商業統計調査、経済センサス

5. 産業小分類別事業所状況

令和3年6月1日現在

産業分類番号・産業小分類	事業所数	従業者数 (人)	年間商品販売額 (百万円)	売場面積 (㎡)
総 数	773	6,834	180,557	-
卸 売 業 合 計	99	634	25,020	-
50 各種商品卸売業	-	-	-	-
51 繊維・衣服等卸売業	2	6	x	-
52 飲食料品卸売業	17	88	1,753	-
521 農畜産物・水産物卸売業	11	60	662	-
522 食料・飲料卸売業	6	28	1,091	-
53 建築材料卸売業	34	190	12,438	-
531 建築材料卸売業	19	117	8,264	-
532 化学製品卸売業	8	46	3,527	-
533 石油・鉱物卸売業	-	-	-	-
534 鉄鋼製品卸売業	-	-	-	-
535 非鉄金属卸売業	1	2	-	-
536 再生資源卸売業	6	25	647	-
54 機械器具卸売業	29	190	8,188	-
541 産業機械器具卸売業	5	25	x	-
542 自動車卸売業	15	119	5,777	-
543 電気機械器具卸売業	7	24	1,198	-
549 その他の機械器具卸売業	2	22	x	-
55 その他の卸売業	17	160	x	-
551 家具・建具・じゅう器等卸売業	1	11	x	-
552 医薬品・化粧品等卸売業	2	7	x	-
553 紙・紙製品卸売業	2	36	x	-
559 他に分類されないその他の卸売業	12	106	1,283	-
小売業合計	674	6,200	155,537	127,671
56 各種商品小売業	-	-	-	-
561 百貨店・総合スーパー	-	-	-	-
569 その他の各種商品小売業(従業員が常時50人未満のもの)	-	-	-	-
57 織物・衣服・身の回り品小売業	151	994	29,658	29,420
571 呉服・服地・寝具小売業	12	53	715	1,362
572 男子服小売業	28	229	6,985	6,868
573 婦人服・子供服小売業	63	446	11,976	12,454
574 靴・履物小売業	14	59	1,736	1,869
579 その他の織物・衣服・身の回り品小売業	34	207	8,246	6,867

令和3年6月1日現在

産業分類番号・産業小分類	事業所数	従業者数 (人)	年間商品販売額 (百万円)	売場面積 (㎡)
58 飲食料品小売業	176	2,352	40,109	36,342
581 各種食料品小売業	15	777	18,135	18,561
582 野菜・果実小売業	7	25	193	561
583 食肉小売業	10	72	1,082	472
584 鮮魚小売業	7	33	468	454
585 酒小売り業	6	20	474	228
586 菓子・パン小売業	35	259	4,275	3,762
589 その他の飲食料品小売業	96	1,166	15,483	12,304
59 機械器具小売業	94	619	31,745	13,959
591 自動車小売業	68	456	13,794	1,920
592 自転車小売業	1	2	-	-
593 機械器具小売業(自動車、自転車の除く)	25	161	17,951	12,039
60 その他の小売業	239	2,152	50,587	47,950
601 家具・建具・畳小売業	10	18	10	90
602 じゅう器小売業	12	88	1,643	2,050
603 医薬品・化粧品等小売業	56	449	9,736	12,409
604 農耕用品小売業	7	27	670	798
605 燃料小売業	37	312	16,848	69
606 書籍・文房具小売業	11	193	2,023	2,067
607 スポーツ用品・がん具・娯楽用品・楽器小売業	27	425	6,987	6,877
608 写真機・時計・眼鏡小売業	10	67	1,393	768
609 他に分類されない小売業	69	573	11,275	22,822
61 無店舗小売業	14	83	3,438	-
611 通信販売・訪問販売小売業	9	72	3,302	-
612 自動販売機による小売業	-	-	-	-
613 その他の無店舗小売業	5	11	136	-

資料：商業統計調査、経済センサス

07 観光

本市は、富士山と箱根外輪山を東西に持つ広大な高原に位置し、優れた自然環境と優位な地理的条件を有しているため、屋外スポーツ・レクリエーション施設が多数立地しています。

また、以前から別荘や保養所が集積していることから、観光需要にこたえられる魅力を備えた地域です。しかし、大半は首都圏からの日帰り型、通過立寄り型であり、早くから観光客の滞留化が望まれています。

1. 温泉会館利用状況

年度	有料利用者数			営業日数	1日平均
	総数	大人	小人		
平成29年度	121,768	111,274	10,494	314	387
30	119,250	109,400	9,850	318	375
令和元年度	102,521	94,619	7,902	306	335
2	—	—	—	—	—
3	—	—	—	—	—
4月	—	—	—	—	—
5月	—	—	—	—	—
6月	—	—	—	—	—
7月	—	—	—	—	—
8月	—	—	—	—	—
9月	—	—	—	—	—
10月	—	—	—	—	—
11月	—	—	—	—	—
12月	—	—	—	—	—
令和4年1月	—	—	—	—	—
2月	—	—	—	—	—
3月	—	—	—	—	—

※令和2年4月1日より休館

資料：温泉会館

2. 宿泊施設利用状況

単位：人

月	令和2年度		令和3年度	
	利用者数	1日当たり	利用者数	1日当たり
総数	656,655	1,799	842,902	2,309
4月	24,349	66	63,632	174
5	21,956	60	73,752	202
6	37,565	102	52,159	142
7	50,707	138	75,544	206
8	72,131	197	80,689	221
9	63,386	173	50,417	138
10	73,291	200	71,860	196
11	83,462	228	88,670	242
12	73,591	201	93,153	255
1	44,903	123	62,596	171
2	45,010	123	51,545	141
3	66,304	181	78,885	216

資料：観光交流課

3. 富士山御殿場口登下山者数

単位：人

年	平成29年	30	31	令和2年	3年
登山	9,064	計測なし	12,649	12,649	8,732
下山	16,482	11,755	13,113	13,113	7,122

資料：観光交流課

4. 市内観光施設

各年12月31日現在

区分	令和2年	令和3年
観光施設	20	19
旅館・ホテル	52	60
山小屋	4	4
キャンプ場	5	5
ゴルフ場	9	9
乗馬クラブ	10	10
温泉施設	5	5

資料：観光交流課

5. 乙女森林公園キャンプ場利用状況

年度		平成29年度	30	令和元年度	2	3	
第1 キャンプ場	使用人数	13,668	12,698	11,180	3,834	3,279	
	バンガロー	351	278	295	124	110	
	ロッジ(室)	108	84	85	26	18	
	バーベキュー	利用件数	1,145	1,071	924	252	231
		利用人数	8,411	7,980	6,635	1,573	952
	貸テント(張)	61	46	172	13	1	
	持ち込みテント(張)	750	856	891	527	742	
	営業日数(日)	247	250	249	165	248	
	利用日数(日)	177	190	181	115	132	
第2 キャンプ場	使用人数	8,274	9,673	10,227	7,140	7,664	
	コテージA	使用人数	3,209	3,523	3,972	2,494	2,753
		使用延棟数	819	898	692	692	716
	コテージB	使用人数	527	502	532	289	341
		使用延棟数	88	90	95	57	60
	コテージC	使用人数	733	723	846	412	457
		使用延棟数	101	100	126	62	67
	オートキャンプ	使用人数	3,581	4,608	4,694	3,742	3,738
		使用延棟数	1,096	1,344	1,714	1,441	1,472
	営業日数	328	333	328	270	327	
利用日数	252	245	289	237	277		

資料：農林整備課

6. 富士山交流センター利用状況

単位：人

年度	来園者数			
	総数	常設展示室 (内数)	パークゴルフ場 (内数)	フォレストアドベンチャー (内数)
平成29年度	305,400	12,877	23,901	-
30	315,892	13,489	23,141	-
令和元年度	303,872	9,820	24,546	-
2	152,771	3,813	15,730	-
3	216,999	5,721	18,510	658
4月	18,743	459	1,821	-
5月	36,994	832	2,428	-
6月	15,646	297	1,408	-
7月	18,717	581	1,376	-
8月	12,478	249	640	-
9月	3,329	0	647	-
10月	24,820	726	2,085	-
11月	24,677	661	2,247	-
12月	15,143	469	1,468	-
令和4年1月	11,450	404	1,307	-
2月	8,990	334	1,077	-
3月	26,012	709	2,006	658

資料：観光交流課

- ※1 富士山樹空の森は、平成23年4月開場
- ※2 パークゴルフ場は、平成24年10月開場
- ※3 フォレストアドベンチャーは、令和4年3月開場

7. 娯楽施設利用状況

○ゴルフ場

年度	人員
平成29年度	333,668
30	331,247
令和元年度	325,488
2	300,572
3	349,998
4月	26,745
5月	31,313
6月	34,714
7月	29,700
8月	29,253
9月	29,017
10月	31,537
11月	34,884
12月	34,348
令和4年1月	32,618
2月	20,110
3月	15,759

資料：観光交流課

8. たくみの郷利用状況

年度	入場者数(人)			
	総数	手作り体験工房	古民家	そば処
平成29年度	5,253	1,856	3,397	7,448
30	4,776	1,496	3,280	7,756
令和元年度	4,431	1,207	3,224	7,745
2	1,685	0	1,685	5,360
3	1,920	0	1,920	6,661
4月	204	0	204	653
5月	412	0	412	1012
6月	155	0	155	516
7月	176	0	176	657
8月	94	0	94	323
9月	0	0	0	0
10月	253	0	253	919
11月	222	0	222	810
12月	107	0	107	531
令和4年 1月	127	0	127	311
2月	43	0	43	303
3月	127	0	127	626

資料：農政課

08 建設・住宅

市内には、3本の国道と14本の県道があります。交通渋滞を緩和するため、昭和57年3月に国道246号バイパスが完成し、昭和61年3月に国道138号バイパスが東名高速道路御殿場インターチェンジと連絡されました。その後、平成5年4月には県道富士御殿場線及び市道の一部が国道469号として昇格しました。

住宅事情を令和2年国勢調査の結果からみると、住宅に住む一般世帯のうち、持ち家に住む世帯は20,277世帯で、全体の61.3%を占めています。一方民営借家は10,006世帯で全体の30.2%にあたり、前回の平成27年の構成比と比べてわずかに増加しています。

1. 道路延長

各年4月1日現在(単位：m)

年	総数	国道	県道	市道
29	916,004	21,614	97,779	796,611
30	916,871	21,614	97,779	797,478
31	920,964	21,614	97,779	801,571
令和2年	922,478	21,614	97,779	803,085
3	910,187	21,614	97,779	790,794

資料： 国土交通省 御殿場国道維持出張所
御殿場市 管理維持課

※県道は、県が管理する国道(国道138号・国道469号、10,693m)を含みます。

2. 道路の状況

令和3年4月1日現在

区分	路線数(路線)	実延長(m)	舗装道(m)	砂利道(m)	舗装率(%)
総数	3,364	910,187	664,672	245,515	73.0%
国道	2	21,614	21,614	0	100.0%
県道	14	97,779	83,772	14,007	85.7%
市道	3,348	790,794	559,286	231,508	70.7%

資料： 国土交通省 御殿場国道維持出張所
御殿場市 管理維持課

※1 県道は、国道管理分を含みます。(国道138号・469号)

※2 県道の実延長94,858mのうち、交通不能区間が13,601mあります。

3. 橋りょうの状況

各年4月1日現在(単位：箇所、m)

年	総数		国道		県道		市道	
	橋数	延長	橋数	延長	橋数	延長	橋数	延長
29	605	5,755	61	1,053	73	786	471	3,916
30	606	5,760	61	1,053	73	786	471	3,916
31	606	5,760	61	1,053	73	786	472	3,921
令和2年	611	5,811	61	1,053	73	786	477	3,972
3	602	5,778	55	1,023	71	762	476	3,993

資料： 国土交通省 御殿場国道維持出張所
御殿場市 管理維持課

※県道は、県が管理する国道(国道138号・国道469号)を含みます。

4. 市道等工事の状況

年	舗装・改良工事			維持修繕工事		橋梁工事		河川工事	
	路線数 (路線)	延長 (m)	工事費 (千円)	路線数 (路線)	工事費 (千円)	箇所数 (箇所)	工事費 (千円)	箇所数 (箇所)	工事費 (千円)
平成29年	39	8,647	1,284,724	9	126,374	-	-	7	104,574
30	39	6,699	1,514,168	13	265,026	-	-	5	72,617
31	30	6,146	1,760,553	11	221,076	-	-	5	86,022
令和2年	35	7,630	1,870,131	14	219,323	-	-	6	98,959
3	41	9,404	1,330,172	7	81,158	1	27720	7	171,970

資料：管理維持課・道路河川課

5. 建築確認申請状況

(単位：件、㎡)

区分	平成29年度		30		令和元年度		2		3	
	件数	面積	件数	面積	件数	面積	件数	面積	件数	面積
総数	438	104,510	474	203,641	463	94,880	414	97,246	441	191,798
木造	286	39,016	319	41,278	314	38,667	280	40,842	294	46,097
鉄筋	10	8,619	8	13,494	17	11,856	13	5,420	7	15,763
鉄骨造	120	47,321	134	148,756	110	44,357	109	50,773	125	128,868
組積	0	0	-	-	-	-	-	-	-	-
木造一部異種	1	16	-	-	-	-	-	-	-	-
鉄骨鉄筋	1	9,505	-	-	-	-	-	-	-	-
その他	1	33	3	113	-	-	2	211	5	1,070
工作物	19	-	10	-	22	-	10	-	10	-

※民間確認検査機関の申請分を含みます。

資料：建築住宅課

○ 用途別建築確認申請状況

(単位：件、㎡)

区分	平成29年度		30		令和元年度		2		3	
	件数	面積	件数	面積	件数	面積	件数	面積	件数	面積
総数	419	104,510	464	203,641	441	94,880	404	97,246	432	165,944
一戸建の住宅	296	36,256	339	40,252	330	37,158	299	35,202	339	37,804
兼用住宅	6	962	4	713	6	821	4	680	3	385
共同住宅・長屋	37	14,376	27	14,066	26	11,329	41	19,312	27	11,304
店舗	14	3,347	32	52,937	19	5,203	11	2,332	16	14,443
工場	12	17,705	14	10,531	4	4,909	7	20,806	7	47,449
倉庫	15	7,193	16	7,306	12	6,514	10	635	7	1,548
事務所	3	251	5	6,008	11	2,350	2	2,159	6	40,213
ホテル・旅館	2	10,302	5	15,922	3	9,918	2	1,315	2	3,653
病院・診療所	2	168	1	34	6	1,772	2	280	2	612
その他	32	13,950	21	55,872	24	14,906	26	14,525	23	8,533

※民間確認検査機関の申請分を含みます。

資料：建築住宅課

6. 着工新設住宅状況

(単位：戸、㎡)

年度	総数		持家		借家		給与住宅		分譲住宅	
	戸数	床面積	戸数	床面積	戸数	床面積	戸数	床面積	戸数	床面積
29	506	50,098	247	28,013	212	10,591	1	0	46	3,943
30	622	52,541	241	30,314	313	15,070	3	427	65	6,730
令和元年度	627	46,966	222	27,396	288	10,383	35	982	82	8,205
2	601	47,002	225	27,605	341	15,593	2	360	33	3,454
3	582	54,315	256	32,243	235	13,524	3	329	88	8,219
4月	79	6,733	25	3,096	38	1,968	1	116	15	1,553
5月	67	5,669	26	3,042	38	2,320	-	-	3	307
6月	22	2,826	15	2,080	-	-	1	132	6	614
7月	34	4,341	22	3,086	-	-	-	-	12	1,255
8月	41	3,935	26	3,137	13	601	1	81	1	116
9月	38	4,031	22	2,878	10	535	-	-	6	618
10月	66	4,690	18	2,205	29	1,525	-	-	19	960
11月	37	3,884	21	2,483	12	968	-	-	4	433
12月	50	5,545	31	3,880	8	478	-	-	11	1,187
令和4年1月	81	6,724	15	1,960	56	3,694	-	-	10	1,070
2月	15	2,005	14	1,899	-	-	-	-	1	106
3月	52	3,932	21	2,497	31	1,435	-	-	-	-

資料：静岡県の新設住宅着工統計

7. 市営住宅保有状況

各年度4月1日現在(単位：戸)

年度	総数	種別			
		簡耐平	簡耐2階	中耐4階	耐2階
平成30年度	897	333	12	432	120
令和元年度	897	333	12	432	120
2	891	327	12	432	120
3	891	327	12	432	120
4	886	322	12	432	120

資料：建築住宅課

8. 木造家屋の用途別状況

令和4年1月1日現在

用途別区分	棟数(棟)	床面積(㎡)	評価額(千円)
総数	25,780	3,052,836	77,593,991
専用住宅	17,820	2,369,228	65,460,080
共同住宅・寄宿舎	690	176,706	5,810,271
併用住宅	942	140,680	2,100,328
旅館・料亭・ホテル	104	17,356	500,265
事務所・銀行・店舗	474	57,922	1,557,860
劇場・公衆浴場・病院	22	5,129	224,282
工場・倉庫	792	70,041	749,413
土蔵	2	89	270
付属家	4,934	215,685	1,191,222

資料：課税課

※ただし数値は概要調書によるものです。(専用住宅には農家住宅を含みます)

9. 非木造家屋の用途別状況

令和4年1月1日現在

用途別区分	棟数(棟)	床面積(㎡)	評価額(千円)
総数	10,689	3,755,228	159,713,029
事務所・店舗・百貨店	1,122	665,974	41,037,554
住宅・アパート	4,980	1,154,866	48,997,900
病院・ホテル	219	246,934	20,184,765
工場・倉庫・市場	3,837	1,649,343	47,262,416
その他	531	38,109	2,230,394

資料：課税課

※ただし数値は概要調書によるものです。(専用住宅には農家住宅を含みます)

10. 住居の状況

各年10月1日現在

年	世帯数 (世帯)	世帯人員 (人)	1世帯当たり 人員 (人)	1世帯当たり 延べ面積 (㎡)	1人当たり 延べ面積 (㎡)
平成17年					
住宅に住む一般世帯	28,042	81,483	3	104	36
持ち家	17,290	58,500	3	138	41
公営・公団・公社借家	912	2,195	2	51	21
民営借家	7,973	16,724	2	48	23
給与住宅	1,604	3,605	2	53	24
間借り	263	459	2	38	22
平成22年					
住宅に住む一般世帯	30,678	84,688	3	-	-
持ち家	18,856	61,025	3	-	-
公営・公団・公社借家	899	2,020	2	-	-
民営借家	8,752	17,114	2	-	-
給与住宅	1,906	3,956	2	-	-
間借り	265	573	2	-	-
平成27年					
住宅に住む一般世帯	30,903	83,132	3	-	-
持ち家	19,529	60,455	3	-	-
公営・公団・公社借家	809	1,640	2	-	-
民営借家	8,930	17,385	2	-	-
給与住宅	1,449	3,251	2	-	-
間借り	186	401	2	-	-
令和2年					
住宅に住む一般世帯	33,039	81,635	2	-	-
持ち家	20,277	58,857	3	-	-
公営・公団・公社借家	587	1,056	2	-	-
民営借家	10,006	17,776	2	-	-
給与住宅	1,811	3,332	2	-	-
間借り	358	614	2	-	-

資料：国勢調査

※1 平成12年調査から、部屋数に関する調査がなくなったため、「1世帯当たり室数」と「1人当たり人員」は表示できません。

※2 平成22年調査から、延べ床面積が14区分での調査になったため、「1世帯当たり延べ面積」と「1人当たり延べ面積」は表示できません。

09 運輸・通信

1. JR 東海御殿場駅・富士岡駅の利用状況

単位：人

年度		29	30	令和元年度	2	3
御殿場駅 乗車人員 (人)	合計	1,780,839	1,781,633	1,811,015	1,313,357	1,368,000
	定期外	734,974	740,979	745,720	395,856	455,970
	定期	1,045,865	1,040,654	1,065,295	917,501	912,030
	一日平均	4,879	4,881	4,948	3,598	3,748
富士岡駅 乗車人員 (人)	合計	390,741	400,483	410,016	340,442	335,639
	定期外	95,272	95,887	98,369	65,133	68,787
	定期	295,469	304,596	311,647	275,309	266,852
	一日平均	1,071	1,097	1,120	933	920

資料：東海旅客鉄道(株)

2. 小田急ロマンスカー「ふじさん」号の利用状況

単位：人

年度	全利用人員	内御殿場線区間 までの利用人数	年度	全利用人員	内御殿場線区間 までの利用人数
平成29年度	559,186	174,304	8月	23,931	7,081
30	574,398	178,576	9月	23,872	6,821
31	550,472	182,860	10月	31,134	9,689
令和2年度	269,639	80,166	11月	38,856	13,734
3	353,850	113,007	12月	42,501	14,939
2021年4月	26,620	8,215	2022年1月	32,343	10,499
5月	25,230	8,272	2月	22,784	7,277
6月	25,040	7,424	3月	31,168	9,419
7月	30,371	9,637			

資料：小田急電鉄(株)

※ 1 御殿場線区間 松田～沼津

※ 2 御殿場線区間までの利用人員には、小田急線～松田発着旅客を含む。

※ 3 平成30年3月17日に小田急ロマンスカー「あさぎり号」から「ふじさん号」に改称された。

3. 東名高速バスの利用状況

○小田急ハイウェイバス

新宿～東名御殿場～仙石原・桃源台

年月	全利用人員(人)	
	上り	下り
平成29年度	345,219	360,176
30	335,968	359,901
令和元年度	312,587	341,667
2	88,398	103,435
3	145,319	122,848
4月	10,722	9,042
5月	10,168	8,677
6月	10,338	9,136
7月	10,881	9,579
8月	9,527	8,429
9月	9,985	8,605
10月	13,620	11,266
11月	15,970	12,906
12月	16,507	13,425
令和4年1月	12,576	10,877
2月	9,668	8,324
3月	15,357	12,582

資料：小田急ハイウェイバス(株)

羽田空港線

年月	全利用人員(人)	
	上り	下り
平成29年度	45,326	51,283
30	46,061	53,101
令和元年度	42,714	48,572
2	5,105	6,703
3	10,234	9,847
4月	572	551
5月	743	540
6月	576	546
7月	775	800
8月	791	860
9月	595	594
10月	910	939
11月	1,257	1,070
12月	1,288	1,427
令和4年1月	995	877
2月	620	583
3月	1,112	1,060

資料：小田急箱ハイウェイバス(株)

○富士急行高速バス

富士山駅～河口湖駅～富士急ハイランド～富士学校前

年月	全利用人員(人)	
	上り	下り
平成29年度	1,255	2,365
30	2,565	3,198
令和元年度	2,916	3,083
2	575	682
3	634	736
4月	43	36
5月	45	47
6月	34	50
7月	56	64
8月	39	59
9月	32	42
10月	76	87
11月	93	115
12月	73	69
令和4年1月	39	67
2月	40	30
3月	64	70

資料：富士急行(株)

※平成26年12月19日より運行開始。

※御殿場市立図書館前での乗降に関するものです。

4. 路線バスの利用状況

○富士急行バス

年度	乗車人員 (人)	収入 (円)	運輸距離 (km)	1日当たり		
				乗車人員(人)	収入(円)	運輸距離(km)
平成30年度	1,484,971	550,413,000	1,718,995	4,068	1,507,981	4,710
令和元年度	1,558,000	532,252,000	1,536,296	4,257	1,454,240	4,198
2	571,000	361,990,116	1,369,532	1,564	991,754	3,752
3	428,000	150,165,000	1,085,170	1,173	411,411	2,973
4	510,000	219,302,000	1,067,600	1,397	600,827	2,925

※御殿場営業所管内の全路線

資料：富士急行(株)

○箱根登山バス

年度	運行系統	1日当たり 運行回数	乗車人員			収入 (千円)
			総数(人)	定期(人)	定期外(人)	
令和3年度	御殿場駅～乙女峠～天悠	平日 4.5 土休日 2.0	20,003	4,598	15,405	7,267
	御殿場プレミアムアウトレット ～乙女峠～強羅駅～天悠	平日 12.5 土休日 9.0	205,780	1,860	203,920	7,515

資料：箱根登山バス(株)

※御殿場プレミアムアウトレット～乙女峠～天悠線には、湯本駅～時之栖線を含みます。

※御殿場駅～乙女峠～仙石路線については、平成30年度より廃止。

5. 郵便施設の状況

各年3月31日現在

年	総数	郵便局		切手・印紙 販売所	郵便 ポスト	私書箱 設置数
		直営の 郵便局	簡易 郵便局			
平成30年	12	9	3	99	111	32
31	12	9	3	128	109	32
令和2年	12	9	3	120	126	32
3	12	9	3	118	126	32
4	12	9	3	108	124	32

資料：日本郵便(株)御殿場郵便局

6. 自動車保有状況

各年4月1日現在(単位：台)

区分	平成30年	31	令和2年	3	4
総数	70,709	70,888	70,965	71,615	71,713
乗用車	32,115	31,882	31,685	31,724	31,433
普通車	15,880	16,056	16,187	16,422	16,499
小型車	16,235	15,826	15,498	15,302	14,934
準乗用車	822	837	863	876	892
トラック等	1,869	1,862	1,841	1,835	1,885
2t以下	1,009	985	959	934	916
2t超～5t以下	525	526	527	541	582
5t超～8t以下	33	34	41	47	55
8t超～10t以下	88	95	95	92	97
10t超	140	137	136	136	141
牽引車・被牽引車	74	85	83	85	94
三輪車	0	0	0	0	0
特殊用途自動車	606	606	627	607	597
バス	112	115	116	149	134
軽自動車	27,486	27,879	28,114	28,695	28,941
軽乗用車	20,700	21,038	21,227	21,651	21,832
軽貨物車	6,785	6,838	6,885	7,041	7,106
軽三輪車	1	3	2	3	3
二輪・原付	6,742	6,689	6,639	6,526	6,590
250ccを超えるもの	1,415	1,433	1,475	1,502	1,524
125cc超～250cc以下	1,382	1,405	1,399	1,409	1,485
90cc超～125cc以下	687	732	764	757	796
50cc超～90cc以下	273	278	269	252	270
50cc以下	2,893	2,759	2,655	2,539	2,443
原付三・四輪	92	82	77	67	72
小型特殊	957	1,018	1,080	1,203	1,241
農耕用	767	803	869	975	1,006
その他	190	215	211	228	235

資料：静岡県自動車保有台数調査

7. 主要道路交通量

○ 国道246号 萩原地先 JA御殿場旧営農経済センター（あぐりーん）前

単位：台

年度	日曜日				平日(月曜日)			
	月日	計	至小山	至沼津	月日	計	至小山	至沼津
令和元年	8月18日	22,515	11,334	11,181	8月19日	22,360	11,108	11,252
2	8月16日	18,574	9,919	8,655	8月17日	23,916	12,411	11,505
3	新型コロナウイルス感染防止の観点から未実施							
4	8月14日	21,127	10,712	10,415	8月15日	22,099	11,727	10,372
5	8月20日	19,566	10,529	9,037	8月21日	21,965	11,411	10,554

○ 県道御殿場箱根線 茱萸沢 JA御殿場本店前

単位：台

年度	日曜日				平日(月曜日)			
	月日	計	至山中湖	至箱根	月日	計	至山中湖	至箱根
令和元年	8月18日	10,117	5,538	4,579	8月19日	9,727	5,722	4,005
2	8月16日	8,914	3,923	4,991	8月17日	9,489	3,955	5,534
3	新型コロナウイルス感染防止の観点から未実施							
4	8月14日	9,040	4,221	4,819	8月15日	9,495	4,130	5,365
5	8月20日	8,943	3,823	5,120	8月21日	8,785	3,723	5,062

○ 国道138号 萩原 小原南交差点前

単位：台

年度	日曜日				平日(月曜日)			
	月日	計	至山中湖	至箱根	月日	計	至山中湖	至箱根
令和元年	8月18日	21,054	10,309	10,745	8月19日	20,176	10,575	9,601
2	8月16日	17,970	8,287	9,683	8月17日	17,555	8,452	9,103
3	新型コロナウイルス感染防止の観点から未実施							
4	8月14日	20,506	10,593	9,913	8月15日	21,688	10,725	10,963
5	8月20日	20,174	9,892	10,282	8月21日	19,303	9,069	10,234

○ 県道沼津小山線 新橋 富士山市民のサロンけやきかん前

単位：台

年度	日曜日				平日(月曜日)			
	月日	計	至小山	至沼津	月日	計	至小山	至沼津
令和元年	8月18日	7,464	3,447	4,017	8月19日	8,715	4,232	4,483
2	8月16日	6,862	3,519	3,343	8月17日	9,430	4,225	5,205
3	新型コロナウイルス感染防止の観点から未実施							
4	8月14日	7,232	3,826	3,406	8月15日	8,250	4,199	4,051
5	8月20日	7,556	3,774	3,782	8月21日	8,746	4,267	4,479

※令和5年度より秋葉神社前からけやきかん前で調査を実施

○ 県道御殿場富士公園線 茱萸沢 福井堂車庫前

単位：台

年度	日曜日				平日(月曜日)			
	月日	計	至滝ヶ原	至御殿場	月日	計	至滝ヶ原	至御殿場
令和元年	8月18日	9,875	4,656	5,219	8月19日	10,369	5,076	5,293
2	8月16日	7,804	3,763	4,041	8月17日	9,565	4,831	4,734
3	新型コロナウイルス感染防止の観点から未実施							
4	8月14日	8,783	4,706	4,077	8月15日	9,580	4,962	4,618
5	8月20日	8,407	4,216	4,191	8月21日	9,465	4,886	4,579

○ 市道4517号線 川島田 老人福祉センター跡地前

単位：台

年度	日曜日				平日(月曜日)			
	月日	計	至板妻	至御殿場	月日	計	至板妻	至御殿場
令和元年	8月18日	8,573	4,686	3,887	8月19日	11,088	5,903	5,185
2	8月16日	8,246	3,815	4,431	8月17日	10,846	5,302	5,544
3	新型コロナウイルス感染防止の観点から未実施							
4	8月14日	8,838	3,971	4,867	8月15日	10,097	4,539	5,558
5	8月20日	8,532	3,815	4,717	8月21日	9,690	4,636	5,054

資料：デジタル戦略課

○ 東名高速道路御殿場インターチェンジ(第一)

単位：台

年度	総数	一日平均
平成29年度	5,399,055	14,792
30	5,534,057	15,372
令和元年度	5,344,264	14,845
2	4,203,888	11,513
3	3,650,972	9,990
4月	323,389	10,780
5月	314,644	10,150
6月	285,025	9,501
7月	312,164	10,070
8月	292,713	9,442
9月	272,534	9,084
10月	321,230	10,362
11月	344,356	11,479
12月	343,308	11,074
令和4年'1月	292,471	9,435
2月	229,807	8,207
3月	319,331	10,301

資料：中日本高速道路（株）東京支社御殿場保全・サービスセンター

○ 東名高速道路御殿場インターチェンジ(第二)

単位：台

年度	総数	一日平均
平成29年度	3,452,804	9,460
30	3,421,425	9,504
令和元年度	2,987,117	8,298
2	2,309,994	6,324
3	2,532,694	6,927
4月	206,218	6,874
5月	224,027	7,227
6月	196,052	6,535
7月	221,840	7,156
8月	240,903	7,771
9月	209,798	6,993
10月	230,715	7,442
11月	235,406	7,847
12月	214,694	6,926
令和4年'1月	186,161	6,005
2月	149,862	5,352
3月	217,018	7,001

資料：中日本高速道路（株）東京支社御殿場保全・サービスセンター

10 ガス・上下水道

1. 都市ガスの供給状況

※単位：45kcal/ジュール/m³(10,750kcal/m³)

年	供給戸数 (使用戸数)	供給量			
		総数	家庭用	営業用	その他
平成29年	39,363	1,506,266	922,542	425,181	158,543
30	40,734	1,497,435	926,861	401,538	169,036
令和元年度	41,893	1,527,710	958,878	398,726	170,106
2	43,264	1,509,972	1,004,367	352,008	153,597
3	3,684	1,524,309	1,029,390	333,825	161,094
1月	3,644	172,798	114,020	36,416	22,362
2月	3,646	191,937	124,846	37,286	29,805
3月	3,677	152,727	101,232	31,691	19,804
4月	3,684	132,303	93,511	27,832	10,960
5月	3,677	124,379	91,931	26,720	5,728
6月	3,669	101,283	73,514	22,865	4,904
7月	3,670	93,343	64,141	22,303	6,899
8月	3,673	100,487	58,633	26,237	15,617
9月	3,680	89,054	60,970	19,020	9,064
10月	3,681	82,507	59,365	18,885	4,257
11月	3,700	129,907	89,132	29,308	11,467
12月	3,676	153,584	98,095	35,262	20,227

資料：御殿場ガス(株)

※1 平成26年8月より、ガスの種類を石油系ガスから天然ガスに変更したため、単位が62.79kcal/ジュール/m³(15,000kcal/m³) から45kcal/ジュール/m³(10,750kcal/m³) に変更となっています。

※2 令和3年度より、供給戸数の総数はその年度で最も供給戸数が多い月の数値を掲載しています。

2. 配水量

○上水道

区分	平成29年度	30	令和元年度	2	3
給水人口(人)	83,836	83,426	82,624	82,017	80,941
年間配水量(m ³)	11,758,869	11,619,060	11,474,866	11,512,431	11,343,834
1日最大配水量(ℓ)	36,829	34,687	34,049	34,686	33,947
1日平均配水量(ℓ)	32,216	31,833	31,352	31,541	31,079
1日1人平均配水量(L)	384	381	379	385	384
有収水量(m ³)	9,846,763	9,756,138	9,662,192	9,708,661	9,498,304
無収水量(m ³)	1,912,106	1,862,922	1,812,674	1,803,770	1,845,530

資料：上水道課

○簡易水道

区分	平成29年度	30	令和元年度	2	3
給水人口(人)	1,999	1,999	1,955	1,968	1,942
年間配水量(m ³)	303,427	297,718	302,061	305,815	319,225
1日最大配水量(ℓ)	1,194	1,141	1,211	1,347	1,375
1日平均配水量(ℓ)	831	816	825	838	875
1日1人平均配水量(L)	416	408	422	426	451
有収水量(m ³)	262,944	261,505	253,741	251,162	246,083
無収水量(m ³)	40,483	36,213	48,320	54,653	73,142

資料：上水道課

3. 給水戸数及び給水量

○上水道

単位：m³

区分		29	30	令和元年度	2	3
総数	戸数	36,654	37,222	37,585	37,309	37,383
	給水量	9,846,763	9,756,138	9,662,192	9,708,661	9,498,304
13mm	戸数	21,594	21,806	21,866	21,318	21,186
	給水量	4,176,602	4,059,657	3,947,266	4,028,133	3,849,121
20mm	戸数	13,811	14,148	14,442	14,727	14,920
	給水量	3,578,162	3,595,690	3,632,238	3,810,859	3,766,577
25mm	戸数	830	846	849	843	852
	給水量	520,755	529,886	504,409	472,271	467,438
30mm	戸数	58	60	61	61	64
	給水量	75,980	71,618	76,819	71,452	73,576
40mm	戸数	248	250	253	248	249
	給水量	781,720	769,425	788,679	703,046	696,832
50mm	戸数	91	90	92	90	90
	給水量	563,594	585,164	573,308	491,053	517,171
75mm以上	戸数	21	21	21	21	21
	給水量	146,525	141,499	136,064	128,392	123,511
公衆浴場用	戸数	1	1	1	1	1
	給水量	3,425	3,199	3,409	3,455	4,078

資料：上水道課

○簡易水道

単位：m³

区分		29	30	令和元年度	2	3
総数	戸数	683	687	686	690	690
	給水量	262,944	261,505	253,741	251,162	246,083
13mm	戸数	427	422	412	412	398
	給水量	138,780	132,198	125,619	128,202	121,222
20mm	戸数	215	222	231	236	246
	給水量	67,746	69,430	70,547	73,081	72,890
25mm	戸数	28	29	30	29	31
	給水量	17,557	17,581	17,244	17,125	18,083
40mm	戸数	8	9	9	9	11
	給水量	24,938	24,959	21,925	16,811	18,808
50mm以上	戸数	5	5	4	4	4
	給水量	13,923	17,337	18,406	15,943	15,080

資料：上水道課

4. 月別使用水量

○上水道 (単位：m³)

月	平成29年度	30	令和元年度	2	3
総数	9,846,763	9,756,138	9,662,192	9,708,661	9,498,304
4・5月	1,604,038	1,619,056	1,612,520	1,596,439	1,588,783
6・7月	1,638,708	1,636,890	1,601,328	1,633,738	1,598,185
8・9月	1,697,112	1,703,856	1,705,481	1,646,892	1,601,255
10・11月	1,604,587	1,593,421	1,549,543	1,605,101	1,563,086
12・1月	1,721,529	1,691,667	1,694,143	1,686,883	1,683,115
2・3月	1,580,789	1,511,248	1,499,177	1,539,608	1,463,880

資料：上水道課

○簡易水道 (単位：m³)

月	平成29年度	30	令和元年度	2	3
総数	262,944	261,505	253,741	251,162	246,083
4・5月	41,290	42,792	41,950	39,883	41,009
6・7月	45,081	44,278	44,504	40,958	41,940
8・9月	47,780	49,158	47,610	45,179	42,484
10・11月	41,999	41,520	39,741	41,033	39,164
12・1月	44,199	44,153	41,823	44,128	42,843
2・3月	42,595	39,604	38,113	39,981	38,643

資料：上水道課

5. 公共下水道整備状況

年度	下水管 埋設延長 (km)	処理区域 面積 (ha)	(A) 処理区域人口 (人)	終末処理		(B) 行政区域人口 (人)	普及率(A/B) (%)
				処理能力水量 (m ³ /日)	流入水量 (m ³ /日)		
29	146.3	605.3	31,869	13,000	8,748	88,494	36.0
30	147.8	614.4	32,589	13,000	8,954	88,257	36.9
令和元年度	149.1	619.9	32,877	13,000	9,151	87,681	37.5
2	150.3	622.4	32,863	13,000	9,375	87,054	37.8
3	151.4	624.8	33,016	13,000	9,281	85,828	38.5

資料：下水道課

※1 流入水量 日平均(推計)

※2 平成24年7月9日施行の「住民基本台帳法の一部を改正する法律」に伴い、平成24年度から行政区域人口は日本人に外国人を加えた数値(表記)になっています。(平成23年度以前は日本人のみ)

11 市民所得

令和2年度における御殿場市の総生産額は4,300億円であり、静岡県内の中で13位、静岡県に占める割合は2.5%であった。経済成長率は1.9%と上昇し、静岡県内では4位であった。

一人当たり市民所得は3,622千円で、静岡県の中で3位であった。

1. 総生産・経済成長率・一人あたり所得

年度	総生産(百万円)		経済成長率(%)		一人当たり所得(千円)	
	御殿場市	静岡県	御殿場市	静岡県	御殿場市	静岡県
平成28年	434,930	17,656,197	1.0	0.8	3,948	3,365
29	426,807	17,898,886	△ 1.9	1.4	3,806	3,422
30	409,915	18,139,097	△ 4.0	1.3	3,865	3,448
31	421,161	17,866,284	2.7	△ 1.5	4,001	3,407
令和2年	430,066	17,105,232	1.9	△ 4.0	3,622	3,110

資料：県統計利用課

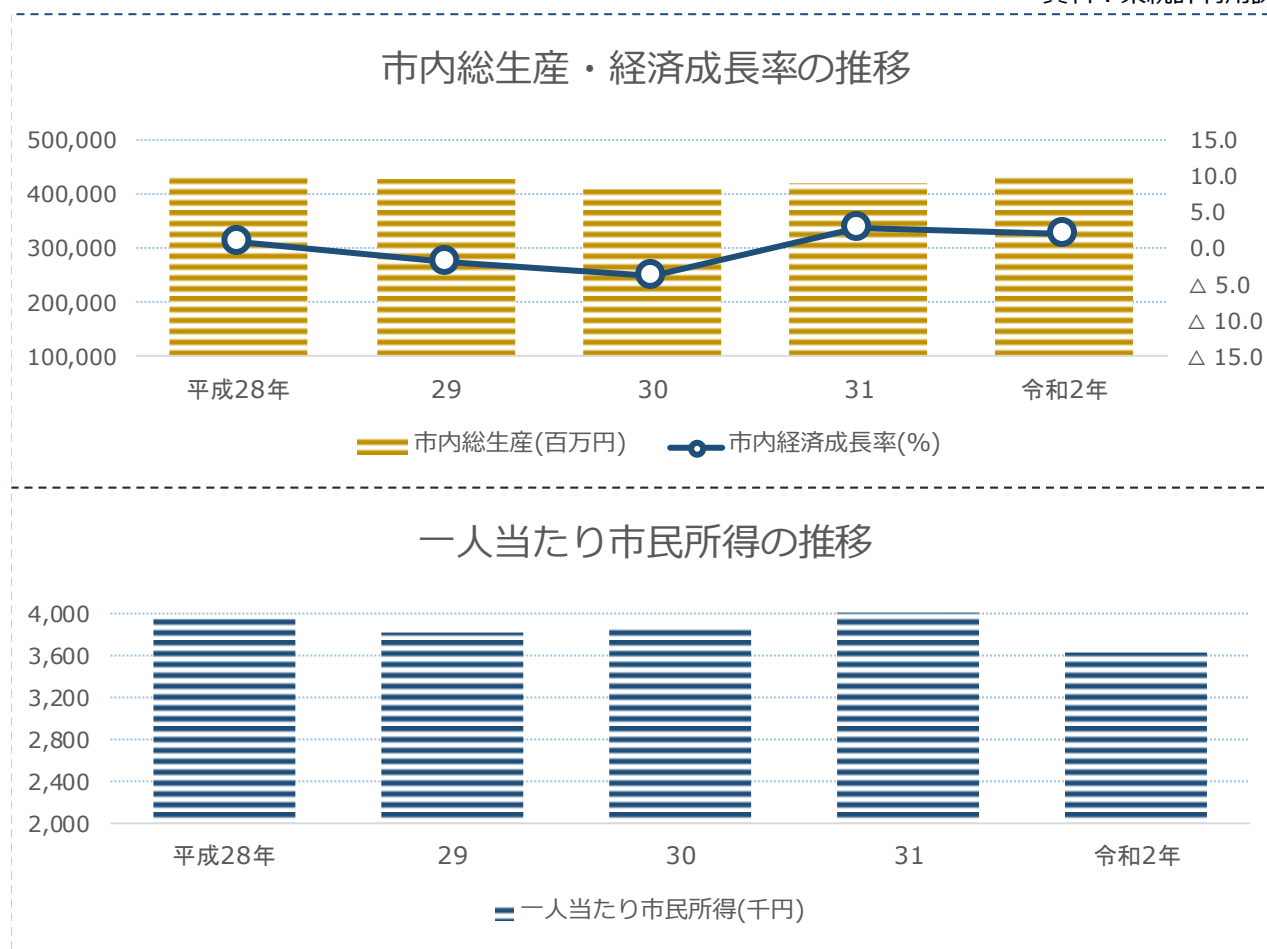

※令和2年度しずおかけんの地域経済計算を元に集計しています。

経済計算は、国連が提唱した国民経済計算の推計方法により県民経済計算を行い、その結果を各種統計や業務資料を指標として分割する方法により市町別の統計資料を作成しています。

平成30年度以前の計数については、県民経済計算と同様に遡及改訂しているため、前年度までの統計書とは数値が異なります。

12 市民生活

1. 公害苦情発生件数

年度	平成29年度	30	令和元年度	2	3
総数	33	23	22	30	43
大気汚染	25	15	20	25	13
内屋外焼却苦情	24	15	19	23	21
水質汚濁	1	3	0	3	6
土壌の汚染	0	1	0	0	0
騒音	4	0	2	1	8
振動	0	0	0	0	0
地盤の沈下	0	0	0	0	0
悪臭	3	4	0	1	10
産業廃棄物	0	0	0	0	0
その他	0	0	0	0	6

資料：環境課

※発生件数は該当年度の新規件数を表示しています。

2. 市民相談利用状況

年度	平成29年度	30	令和元年度	2	3
総数	4,053	3,642	2,981	3,971	4,026
一般	1,183	897	546	821	674
人権	7	4	4	3	3
法律	291	289	295	236	231
行政	6	2	5	2	3
交通事故	49	48	46	43	33
消費生活	945	950	690	719	602
在住外国人生活	1,524	1,387	1,323	2,099	2,431
司法書士	13	20	16	17	17
こころの健康	35	45	56	31	32

資料：くらしの安全課

3. 交通災害共済加入状況

年度	平成30年度	令和元年度	2	3	4
総数(人)	26,256	25,534	24,035	22,455	17,517
加入率(%)	29.5	28.9	27.5	25.9	20.6
会費総額(円)	15,393,000	15,175,500	14,463,000	13,678,500	11,057,500

資料：くらしの安全課

4. 交通災害共済給付状況

金額の単位：千円

等級	平成29年度		30		令和元年度		2		3	
	件数	金額	件数	金額	件数	金額	件数	金額	件数	金額
総数	174	10,290	151	8,270	126	6,915	103	7,850	77	5,615
1	1	1,000	1	1,000	0	0	1	1,000	0	0
2	2	600	1	400	2	400	2	400	1	200
3	4	500	0	0	1	100	2	300	3	505
4	25	2,040	21	1,590	19	1,740	21	1,760	10	1,195
5	29	2,050	30	1,850	17	1,220	10	950	11	1,025
6	48	2,460	30	1,480	26	1,520	19	1,300	18	1,415
7	16	585	31	1,200	19	845	20	1,060	12	525
8	24	640	19	450	16	435	14	570	7	295
9	25	285	18	220	26	535	14	390	15	380
書類料	25	130	16	80	24	120	24	120	15	75

資料：くらしの安全課

※1 件数の総数に書類料分は含まない。

※2 金額の総数に書類料分は含む。

5. 斎場利用状況

年度		29	30	令和元年度	2	3
遺体等の火葬(体)	12歳以上	804	761	794	793	897
	12歳未満	11	8	11	8	8
	その他	5	4	2	5	7
	計	820	773	807	806	912
小動物の火葬(件)		327	280	261	251	310
告別式場(回)		35	25	23	20	33
霊安室(日)		116	87	140	118	197

※御殿場市分のみ。

資料：広域行政組合 庶務課

13 保健衛生

1. 医療施設等の状況

各年12月31日現在

年	平成28年	29	30	令和元年	2
医療施設	95	94	96	95	95
施 病院	8	8	8	8	7
設 診療所	85	85	87	86	87
内 うち歯科	38	38	39	37	38
訳 助産所	2	1	1	1	1
医師	118	118	118	118	114
歯科医	50	50	50	50	52
保健師	31	31	38	38	38
助産師	10	10	8	8	8
看護師	909	909	954	954	954
うち准看護師	227	227	230	230	213

資料：健康福祉センター

2. 死亡原因別死亡者数

単位：人

病名	平成29年		30		31		令和2年		3	
	順位	実数	順位	実数	順位	実数	順位	実数	順位	実数
総数	-	819	-	796	-	824	-	829	-	894
脳血管疾患	3	87	3	81	3	74	3	70	3	71
心疾患	2	156	2	142	2	149	2	154	2	181
悪性新生物	1	225	1	208	1	213	1	252	1	236
不慮の事故	6	28	6	29	5	39	6	28	6	22
高血圧性疾患	11	7	11	3	11	3	11	3	10	8
老衰	5	41	5	36	6	29	5	35	4	45
肺炎	4	49	4	47	4	67	4	39	5	37
腎不全	8	18	8	16	7	16	7	22	7	18
糖尿病	10	10	10	7	8	12	8	13	7	18
全結核	12	1	-	0	-	0	12	1	12	3
肝疾患	9	13	8	16	8	12	10	7	9	16
自殺	7	19	7	19	10	8	9	8	11	7
喘息	12	1	-	0	12	2	-	0	-	0
その他	-	164	-	192	-	200	-	197	-	232

資料：健康福祉センター

3. 予防接種実施状況

単位：人

種目	平成29年	30	31	令和2年	3
ロタ ※1	-	-	-	565	1,379
B型肝炎	2,304	2,113	1,926	1,904	1,796
ヒブ(Hib)	2,992	2,903	2,541	2,601	2,451
小児用肺炎球菌	3,021	2,915	2,588	2,564	2,454
四種混合(DPT-IPV)	3,071	2,928	2,681	2,617	2,429
ジフテリア破傷風(DT)2期	856	814	877	855	815
BCG	756	691	654	661	587
麻しん風しん混合(MR)1期	753	760	683	616	606
麻しん風しん混合(MR)2期	781	785	770	713	697
水痘	1,476	1,449	1,376	1,303	1,175
日本脳炎1期	2,626	2,755	2,398	2,387	1,595
日本脳炎2期 ※2	914	981	1,256	1,147	491
子宮頸がん ※3	8	15	26	247	226
高齢者肺炎球菌 ※4	1,159	1,010	662	721	689
高齢者インフルエンザ	11,779	12,607	12,781	14,966	13,459
風しんワクチン又はMR ワクチン ※5	-	15	86	58	49
成人男性風しん第5期 ※6	-	-	288	279	112

資料：健康推進課

- ※1 ロタウイルスワクチンは、令和2年10月から定期予防接種として新規に実施した。
- ※2 日本脳炎1期・2期は、平成17年5月から接種の積極的勧奨の差し控えをしていたが、平成22年度から接種が再開し、対象者へ順次実施中。令和3年度は、ワクチン供給量が減少したため、国より対象者が限定された。
- ※3 子宮頸がんワクチンは、国より、平成25年6月から積極的な接種勧奨の差し控えの中、令和2年度から、高校1年生相当年齢の対象者に定期接種機関等の情報提供を実施した。
- ※4 高齢者肺炎球菌予防接種は、平成26年10月から定期予防接種として新規実施し、65歳以上の5歳刻みの方に順次5年間実施し、令和元年度からさらに5年間延長実施。
- ※5 静岡県の実施する風しん抗体検査を受けて抗体が低かった、妊娠を希望する女性やその同居者へ1回接種H31.1.1開始
- ※6 国の緊急風しん対策S37.4.2～S54.4.1生の男性対象に、風しん抗体検査を実施、抗体価が低かった場合1回接種H31年度からさらに延長3年間実施。

4. 感染症発生状況

単位：人

種別	平成29年	30	31	令和2年	3
1類	0	0	0	0	0
2類	12	11	9	11	0
3類	0	2	3	9	20
計	12	13	12	20	20

資料：健康福祉センター

5. 塵芥処理状況

単位：t

年度	塵芥				資源物				合計
	可燃ごみ	不燃ごみ	粗大ごみ	乾電池	ビン	缶	古紙	ペットボトル・トレイ	
平成29年度	24,647	406	971	21	577	168	731	201	27,722
30	24,371	411	886	22	549	164	671	210	27,284
令和元年度	24,421	391	898	22	524	161	573	216	27,206
2	23,613	469	1,097	25	529	167	524	222	26,646
3	23,543	426	947	23	498	157	498	229	26,321

資料：環境課

※資源回収団体による回収分は含んでいません。

6. し尿受入量

単位：t

年度	生し尿	浄化槽	合併	合計	搬入日数	1日平均
29	2,739.78	12,798.04	17,456.42	32,994.24	244	135.2
30	3,050.09	13,424.63	16,863.93	33,338.65	244	136.6
令和元年度	2,878.97	12,470.05	18,358.53	33,707.55	243	138.7
2	2,922.09	11,554.75	19,531.10	34,007.94	247	137.7
3	2,629.17	9,761.45	21,818.69	34,209.31	246	139.1

資料：広域行政組合 衛生センター

※御殿場市のみの受入量です。農業集落排水は合併に含みます。

7. 救急医療センター利用状況

年度	科別利用者数(人)				救急車利用患者数(人)			
	計	内科	小児科	外科	搬入者	転送者	転送先管内	転送先管外
総数	8,456	3,662	2,040	2,754	833	395	141	254
令和3年4月	649	251	171	227	67	28	10	18
5月	876	380	222	274	73	53	17	36
6月	654	260	176	218	58	30	10	20
7月	951	369	267	315	101	37	15	22
8月	763	374	147	242	76	34	12	22
9月	648	276	140	232	60	16	6	10
10月	651	285	136	230	64	38	12	26
11月	648	266	168	214	70	42	18	24
12月	726	309	179	238	64	26	7	19
令和4年1月	790	364	207	219	80	34	13	21
2月	517	255	102	160	59	29	14	15
3月	583	273	125	185	61	28	7	21

資料：救急医療課

14 社会保障・労働

1. 生活保護の状況

保護世帯、保護人員は各年3月31日現在

年	平成29年	30	31	令和2年	3	
保護世帯	333	365	372	378	378	
保護人員	405	435	440	444	434	
保護率(人口1,000人につき)	4.6	5.1	5.2	5.2	5.2	
扶助費 の内訳 (千円)	総額	697,595	722,256	816,904	828,776	898,225
	生活扶助	206,359	218,780	220,801	223,213	213,437
	住宅扶助	96,721	108,489	113,699	116,714	116,206
	教育扶助	3,663	4,082	2,903	2,221	1,635
	介護扶助	34,975	42,060	46,872	46,432	45,592
	医療扶助	338,046	327,878	409,558	416,789	499,089
	その他の扶助	4,529	3,597	5,713	6,393	8,761
	施設事務費	13,302	17,370	17,358	17,014	13,505

資料：社会福祉課

2. 保育所の状況

各年4月1日現在

年	平成30年	31	令和2年	3	4	
総数	施設数	18	18	18	18	19
	定員	2,043	2,043	2,063	2,063	2,144
	園児数	1,954	1,945	1,897	1,845	1,798
市立	施設数	9	9	9	9	9
	定員	938	938	938	938	938
	園児数	856	844	808	771	758
私立	施設数	9	9	9	9	10
	定員	1,105	1,105	1,125	1,125	1,206
	園児数	1,098	1,101	1,089	1,074	1,040
待機	児童数	0	0	0	0	0

資料：保育幼稚園課

※こども園の1号認定に係る定員及び入所児童は含みません。

3. 保育所の園児数等

令和4年4月1日現在

保育園別	認可定員	園児数					職員
		総数	3歳未満	3歳	4歳	5歳	
総数	2,063	1,769	631	366	384	388	526
東保育園	150	119	32	27	31	29	27
西保育園	148	109	33	22	26	28	33
原里第1保育園	90	87	33	18	18	18	31
原里第2保育園	120	87	27	20	19	21	23
市立 玉穂第1保育園	100	71	20	18	17	16	24
玉穂第2保育園	90	83	26	19	21	17	29
印野こども園	70	63	20	12	16	15	22
高根第1保育園	90	77	19	16	19	23	21
高根第2保育園	80	62	14	16	14	18	21
高根学園保育所	120	111	41	25	17	28	31
すみれ保育園	150	162	64	29	35	34	39
富岳保育園	140	113	38	23	29	23	24
双葉保育園	100	86	35	17	14	20	27
私立 萩原保育園	120	87	39	16	17	15	25
神山認定こども園	250	221	86	46	48	41	63
みなみ保育園	45	33	33	0	0	0	20
とらのご保育園	90	86	30	18	19	19	33
みらい保育園	110	112	41	24	24	23	33

資料：保育幼稚園課

- ※1 職員数には臨時職員が含まれています。
- ※2 市立、私立共に他市町からの受託児童が含まれています。
- ※3 こども園の1号認定に係る定員及び入所児童は含みません。

4. 小規模保育事業の園児数

令和4年4月1日現在

事業所別	定員	園児数			
		総数	0歳	1歳	2歳
総数	72	50	6	19	25
小規模保育事業					
にじいろ保育園	19	14	2	5	7
ちびっこ園	19	12	0	6	6
ちびっこ東園	19	14	2	5	7
事業所内					
すずらん 地域枠	4	5	1	1	3
託児所 従業員枠	11	5	1	2	2

資料：保育幼稚園課

5. 国民健康保険の取扱状況

国民健康保険は、国民皆保険の根幹をなす制度として、医療保険制度の重要な一角を占めています。しかし、医療技術の進歩や加入者の高齢化に伴い、年々1人当たりの医療費は増大しているため、今後も国保運営は相当厳しいものになると予想されます。令和3年度における保険給付費は、約56億円となっています。

加入状況、加入率は各年3月31日現在(単位：千円)

年度	平成29年度		平成30年度		令和元年度		
	一般	退職者	一般	退職者	一般	退職者	
加入状況							
被保険者世帯数	10,627	177	10,281	44	10,141	1	
被保険者数	17,095	209	16,174	49	15,557	1	
加入率							
世帯	29.2	0.5	27.8	0.1	27.0	0.0	
被保険者	19.3	0.2	18.3	0.1	17.7	0.0	
療養給付費(療養費を含む)							
療養 給付費 内容	入院	1,895,823	25,199	1,803,185	9,016	1,747,157	2,019
	入院外	2,514,841	60,824	2,507,673	27,022	2,539,405	6,416
	歯科	347,087	6,837	344,592	2,939	331,149	800
	調剤	993,801	19,990	909,409	7,691	886,168	1,409
費用総額	5,751,552	112,850	5,564,859	46,668	5,503,879	10,644	
費用額負担割合							
保険者負担金	4,196,954	78,824	4,065,537	32,664	4,023,424	7,422	
一部負担金	1,462,405	32,623	1,429,989	13,722	1,425,540	3,161	
他法負担金	92,193	1,403	69,333	282	54,914	61	

年度	令和2年度		令和3年度		
	一般	退職者	一般	退職者	
加入状況					
被保険者世帯数	10,175	0	9,953	0	
被保険者数	15,481	0	15,004	0	
加入率					
世帯	26.8	0.0	26.5	0.0	
被保険者	17.8	0.0	17.1	0.0	
療養給付費(療養費を含む)					
療養 給付費 内容	入院	1,791,100	0	1,896,422	0
	入院外	2,421,274	4	2,397,188	0
	歯科	318,505	0	346,001	0
	調剤	862,384	13	873,814	0
費用総額	5,393,263	17	5,656,196	0	
費用額負担割合					
保険者負担金	3,944,884	12	4,152,186	0	
一部負担金	1,386,053	5	1,431,689	0	
他法負担金	62,326	0	72,320	0	

資料：国保年金課

6. 国民年金の被保険者数

(拠出制国民年金)各年3月31日現在

区分	平成30年	31	令和2年	3	4
第1号被保険者	8,195	7,744	7,566	7,595	7,375
第1号任意被保険者	57	55	58	62	76
第3号被保険者	6,637	6,360	6,031	5,754	5,479

資料：国保年金課

7. 国民健康保険の1件当たりの療育給付費費用額

単位：円

年度		入院	入院外	歯科	調剤
平成29年度	一般	546,819	16,045	12,707	11,439
	退職者	503,988	16,950	11,608	10,675
平成30年度	一般	567,753	16,269	12,915	10,934
	退職者	601,035	18,590	11,996	9,949
令和元年度	一般	560,705	16,840	12,476	10,817
	退職者	673,047	19,951	11,592	7,375
令和2年度	一般	585,901	17,479	13,254	11,471
	退職者	0	4,430	0	13,910
令和3年度	一般	609,390	17,758	13,246	11,346
	退職者	0	0	0	0

資料：国保年金課

8. 市民交流センター利用状況

単位：人

年度	総数	利用者数			
		有料施設 (※1)	子ども 家庭センター	市民活動室等 (※2)	その他 (※3)
平成29年度	216,449	124,391	63,806	17,018	11,234
30	210,544	117,158	68,115	14,339	10,932
令和元年度	193,951	101,662	60,198	20,712	11,379
2	89,255	47,031	19,318	10,471	12,435
3	102,258	56,530	22,456	11,415	11,857

資料：社会福祉課

※1 有料施設...交流ホール、会議室、研修室、大広間等の利用者。

※2 市民活動室、ボランティアビューロー、録音・点訳室の利用者。

※3 その他...見学、ふれあい相談、介護保険事業の利用者。

9. 高齢者人口の推移

各年度4月1日現在(単位：人)

区分	平成30年度	令和元年度	2	3	4
総人口	88,494	88,257	87,681	87,054	85,828
65歳以上の人口	21,125	21,487	21,814	22,135	22,220
高齢化率	23.9%	24.3%	24.9%	25.4%	25.9%
ひとりぐらし老人	3,904	4,057	4,348	4,535	4,717

資料：長寿福祉課

※1 総人口及び65歳以上人口は平成24年度までは住民基本台帳人口及び外国人登録人口の計、平成25年度からは住民基本台帳人口となっています。

※2 平成24年7月9日に「住民基本台帳法の一部を改正する法律」が施行されたことに伴い、平成25年度からは住民基本台帳人口は日本人に外国人を加えた数値（表記）になっています。

10. 介護保険事業

○ 被保険者数 単位：人

区分	第1号被保険者(65歳以上)
平成30年度	20,801
令和元年度	21,530
2	21,849
3	21,963
4	21,956

資料：長寿福祉課

○ 要介護認定の申請件数 単位：件

区分	新規申請	更新申請	変更申請	計	却下・取下げ
平成29年度	641	1,801	265	2,707	112
30	758	1,421	372	2,551	117
令和元年度	749	1,799	313	2,861	123
2	736	898	338	1,972	111
3	723	1,146	401	2,270	98

資料：長寿福祉課

○ 審査状況(新規・変更・更新全ての延べ件数) 単位：件

区分	却下	非該当	要支援 1	要支援 2	要介護 1	要介護 2	要介護 3	要介護 4	要介護 5	再調査	合計
平成29年度	14	16	364	281	694	404	350	377	228	3	2,731
30	12	21	225	162	594	351	346	407	257	0	2,375
令和元年度	7	33	356	305	689	403	411	414	247	1	2,866
2	19	14	255	203	524	241	270	266	192	2	1,986
3	15	8	263	212	578	326	294	360	225	1	2,282

資料：長寿福祉課

○ 認定者の状況 単位：人

区分	要支援1	要支援2	要介護1	要介護2	要介護3	要介護4	要介護5	合計
平成30年度	360	276	757	497	449	482	240	3,061
令和元年度	372	326	797	472	500	487	251	3,205
2	396	361	816	504	520	477	253	3,327
3	408	360	846	501	482	507	246	3,350
4	479	351	825	482	474	451	278	3,340

資料：長寿福祉課

○ サービス受給者数

4月事業月報分(単位：人)

区分	居宅サービス (第1号被保険者)	居宅サービス (第2号被保険者)	地域密着型サービス (第1号被保険者)	地域密着型サービス (第2号被保険者)	施設サービス (第1号被保険者)	施設サービス (第2号被保険者)	合計
平成30年	1,607	48	336	3	758	12	2,764
31	1,633	50	362	4	759	9	2,817
令和2年	1,696	50	359	7	773	11	2,896
3	1,851	50	379	3	830	9	3,122
4	1,830	52	373	4	799	8	3,066

資料：長寿福祉課

○ サービス給付状況

単位：千円

区分	在宅サービス	施設サービス	高額介護サービス費	合計
平成29年度	2,507,870	2,414,440	92,193	5,014,503
30	2,543,995	2,525,092	97,734	5,166,821
令和元年度	2,685,617	2,575,284	119,837	5,380,738
2	2,702,194	2,587,335	132,125	5,421,654
3	2,766,705	2,636,530	132,055	5,535,290

資料：長寿福祉課

11. 一般職業紹介状況

御殿場出張所管内(御殿場市・小山町)の令和3年度の有効求人倍率は、1.41倍で前年度を0.33ポイント上回った。

求人数は、前年度より26.3%増加、求職者数は前年度より9.5%減少した。

また、紹介者数は前年度より13.9%減少、就職者数は前年度より3.8%減少した。

年度	平成29年度	30	令和元年度	2	3	
求人数(人)	9,944	9,748	8,360	6,217	7,854	
求職者数(人)	総数	3,865	3,773	3,521	3,882	3,512
	男	1,867	1,891	1,765	1,916	1,795
	女	1,998	1,882	1,756	1,966	1,717
紹介者数(人)	総数	4,767	4,258	4,032	3,879	3,338
	男	2,485	2,388	2,351	2,050	1,910
	女	2,282	1,870	1,681	1,829	1,428
就職者数(人)	総数	1,463	1,301	1,168	953	918
	男	736	685	626	454	468
	女	727	616	542	499	450
有効求人倍率	1.92	2.03	1.92	1.08	1.41	

資料：沼津公共職業安定所御殿場出張所

12. 雇用保険給付状況

令和3年度の雇用保険受給者数は、月平均378人で前年度と同数で、基本手当の支給額は5億7799万円で前年より7.5%の減少となった。

○受給者数・受給金額

区分	平成29年度	30	令和元年度	2	3
受給者数(人)	3,679 (3)	3,416 (2)	3,436 (1)	4,944 (1)	4,539 (1)
受給金額(千円)	448,734 (607)	433,559 (425)	423,081 (229)	624,833 (233)	577,999 (233)

資料：沼津公共職業安定所御殿場出張所

※()内は、短期特例被保険者(季節工)に対する給付者数及び給付金額です。

○ 月別雇用保険受給状況(基本手当)

年月	受給者数(人)	受給金額(千円)
令和3年4月	423	54,662
5月	352	41,129
6月	446	63,101
7月	436	57,267
8月	419	54,293
9月	407	52,087
10月	380	48,367
11月	323	39,485
12月	342	36,731
令和4年1月	338	49,910
2月	348	36,988
3月	325	43,978

資料：沼津公共職業安定所御殿場出張所

13. 内職相談件数

単位：件

年	平成29年	30	31	令和2年	3
求職相談件数	848	671	482	629	542
求人件数	21	23	15	18	13
求人数	114	137	104	106	92
斡旋件数	181	155	126	126	95

資料：商工振興課

14. 共同募金実績額

(1) 赤い羽根共同募金

単位：円

年度	総額	実績額				
		戸別	法人	職域	街頭	学校
平成29年度	9,914,199	4,838,670	3,732,034	1,106,213	99,935	137,347
30	9,791,224	4,745,800	3,675,235	1,125,491	113,313	131,385
令和元年度	9,583,405	4,664,346	3,641,000	1,010,183	90,924	176,952
2	9,365,034	4,691,950	3,581,500	905,924	37,657	148,003
3	9,364,485	4,685,313	3,557,500	921,449	41,034	159,189

資料：社会福祉協議会

(2) 歳末たすけあい募金

単位：円

年度	総額	実績額				
		戸別	法人	職域	街頭	学校
平成29年度	6,282,955	2,438,595	0	3,557,800	0	286,560
30	5,814,034	2,432,474	0	3,091,680	0	289,880
令和元年度	5,838,461	2,401,210	0	3,199,346	0	237,905
2	5,286,123	2,372,800	0	2,666,485	0	246,838
3	5,129,500	2,997,622	0	1,878,185	0	253,693

資料：社会福祉協議会

15. 日赤社員社資収納状況

単位：円

年度	総額	実績面		
		個人	法人	寄付金
平成29年度	7,165,990	6,990,550	120,000	55,440
30	8,795,336	8,541,360	118,000	135,976
令和元年度	8,358,547	7,968,547	390,000	0
2	8,191,531	7,985,270	206,261	0
3	9,288,124	8,386,124	402,000	500,000

資料：社会福祉課

16. 身体障害者手帳の所持状況

単位：人

年度	視覚障害	肢体不自由	聴覚障害	言語機能障害	内部障害	計
平成29年度	175	1,451	210	36	880	2,752
30	180	1,415	209	39	905	2,748
令和元年度	179	1,410	213	38	920	2,760
2	179	1,407	213	37	917	2,753
3	180	1,377	210	35	936	2,738

資料：社会福祉課

15 教育·文化

児童生徒数の推移(各年5月1日現在)

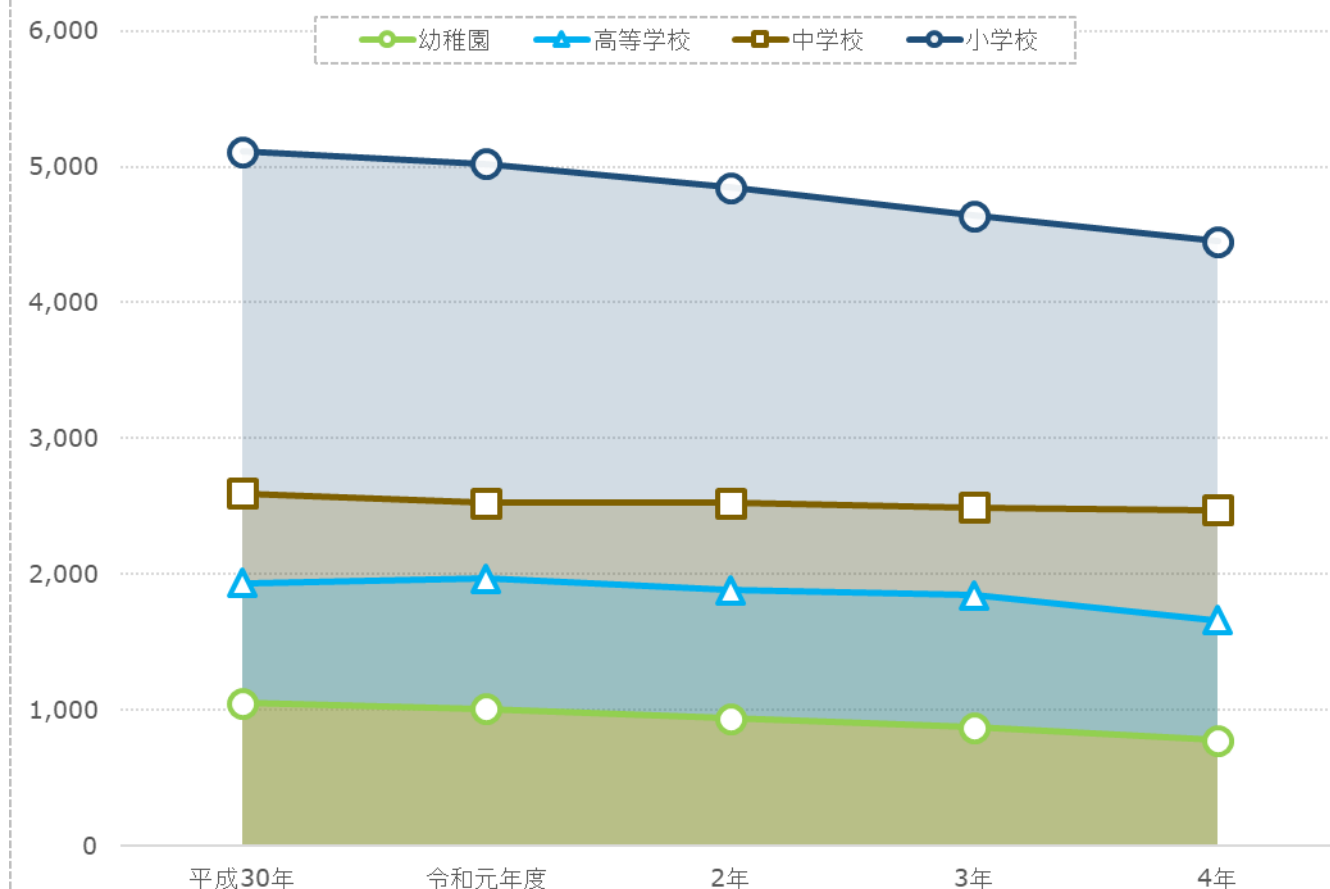

1. 学校の状況

各年5月1日現在(単位：校、人)

学校別		平成30年		令和元年度		2		3		4	
		校数	生徒数	校数	生徒数	校数	生徒数	校数	生徒数	校数	生徒数
幼稚園	公立	8	654	8	612	7	570	7	536	7	481
	私立	2	396	2	396	2	366	2	335	2	295
小学校	公立	11	5,110	11	5,021	11	4,846	11	4,641	11	4,450
	私立	-	-	-	-	-	-	-	-	-	-
中学校	公立	6	2,597	6	2,522	6	2,525	6	2,493	6	2,473
	私立	-	-	-	-	-	-	-	-	-	-
高等学校	公立	2	1,167	2	1,174	2	1,114	2	1,036	2	885
	私立	1	766	1	794	1	770	1	810	1	773
各種学校	公立	1	91	1	95	1	93	1	96	1	96
	私立	-	-	-	-	-	-	-	-	-	-
特別支援学校	公立	1	221	1	220	1	214	1	210	1	199

資料：学校教育課

※各種学校の公立は看護学校です。

2. 幼稚園の施設状況

各年5月1日現在(単位：㎡)

年	総数	建物敷地		運動場
		その他	うち園舎	
30	38,575	20,433	6,713	18,142
令和元年	38,575	20,433	6,713	18,142
2	35,572	18,740	6,162	16,832
3	35,572	18,740	6,162	16,832
4	35,572	18,740	6,162	16,832

資料：保育幼稚園課

※公立分

3. 小学校の施設状況

各年5月1日現在(単位：㎡)

年	総数	建物敷地				屋外運動場
		その他	校舎	プール	屋内運動場	
平成30年	237,368	117,541	60,779	3,940	7,602	119,827
令和元年	237,368	117,541	60,771	3,940	7,466	119,827
2	237,368	117,541	60,737	3,940	7,466	119,827
3	237,368	117,541	60,737	3,940	7,466	119,827
4	236,974	117,149	60,737	3,940	7,466	119,825

資料：教育総務課

4. 中学校の施設状況

各年5月1日現在(単位：㎡)

年	総数	建物敷地				屋外運動場
		その他	校舎	プール	屋内運動場	
平成30年	182,113	91,180	32,710	-	9,635	90,933
令和元年	185,063	91,180	36,884	-	9,484	93,883
2	182,113	94,048	36,884	-	9,484	88,065
3	182,113	94,048	33,447	-	9,484	88,065
4	182,027	94,048	33,447	-	9,484	87,979

資料：教育総務課

5. 高等学校の施設状況

令和3年5月1日現在(単位：㎡)

高校名	総数	建物敷地合計 (その他含む)				屋外運動場
		校舎	プール	屋内運動場		
御殿場高校	47,840	23,397	9,014	746	2,828	24,443
御殿場南高校	40,059	17,578	7,156	1,428	2,630	22,481
御殿場西高校	43,071	19,616	7,457	-	2,206	23,455

資料：各高等学校

6. 幼稚園の園児数等

各年5月1日現在

幼稚園別	総数	園児数(人)		学級数 (学級)	教職員数 (人)
		男	女		
平成30年	1,050	492	558	53	125
令和元年	1,008	491	517	50	135
2	936	461	475	47	127
3	871	410	461	46	122
4	776	368	408	45	98
公立	481	228	253	28	72
御殿場幼稚園	173	78	95	9	20
原里幼稚園	52	25	27	3	10
玉穂幼稚園	66	34	32	3	10
原里西幼稚園	9	4	5	1	4
富士岡幼稚園	54	21	33	3	8
森之腰幼稚園	107	56	51	6	14
竈幼稚園	20	10	10	3	6
私立	295	140	155	17	26
聖マリア幼稚園	91	36	55	5	8
みなみ幼稚園	204	104	100	12	18

資料：学校教育課

※学校基本調査から(職員数を含む)

7. 小学校の児童数等

区分	30	令和元年	2	3	4	御殿場 小学校	御殿場南 小学校	富士岡 小学校
全 児童数	5,110	5,021	4,846	4,641	4,450	1,034	705	533
男	2,576	2,563	2,461	2,326	2,236	523	340	263
女	2,534	2,458	2,385	2,315	2,214	511	365	270
1年	825	783	778	723	722	169	128	86
男	429	416	372	352	366	82	66	43
女	396	367	406	371	356	87	62	43
2年	824	813	766	762	720	164	122	87
男	404	423	408	367	353	85	68	38
女	420	390	358	395	367	79	54	49
3年	854	822	790	754	734	189	118	93
男	425	404	409	393	355	82	48	46
女	429	418	381	361	379	107	70	47
4年	881	849	807	779	728	167	106	93
男	454	422	402	403	378	91	49	44
女	427	427	405	376	350	76	57	49
5年	897	873	839	794	768	175	115	90
男	451	450	423	395	398	97	55	49
女	446	423	416	399	370	78	60	41
6年	829	881	866	829	778	170	116	84
男	413	448	447	416	386	86	54	43
女	416	433	419	413	392	84	62	41
学級数	196	197	192	191	183	36	28	22
教職員数	385	410	413	416	276	53	40	33

各年5月1日現在(単位:人、学級)

区分	神山 小学校	原里 小学校	玉穂 小学校	印野 小学校	高根 小学校	上小林 小学校	朝日 小学校	東 小学校	
全 児童数	総数	236	449	440	110	225	10	380	328
	男	124	236	214	53	111	7	190	175
	女	112	213	226	57	114	3	190	153
1年	総数	42	70	64	19	27	4	64	49
	男	26	37	33	9	14	2	32	22
	女	16	33	31	10	13	2	32	27
2年	総数	30	81	63	18	38	6	59	52
	男	13	47	31	6	12	5	24	24
	女	17	34	32	12	26	1	35	28
3年	総数	32	61	66	17	44	0	59	55
	男	17	31	34	5	22	0	40	30
	女	15	30	32	12	22	0	19	25
4年	総数	34	82	78	14	34	0	67	53
	男	18	44	45	10	19	0	29	29
	女	16	38	33	4	15	0	38	24
5年	総数	44	73	86	23	50	0	57	55
	男	21	35	38	12	24	0	32	35
	女	23	38	48	11	26	0	25	20
6年	総数	54	82	83	19	32	0	74	64
	男	29	42	33	11	20	0	33	35
	女	25	40	50	8	12	0	41	29
学級数	10	19	19	7	10	2	13	17	
教職員数	19	29	28	11	14	3	23	23	

資料：学校教育課

8. 小学生の体格

単位：cm,kg

区分	御殿場市の平均		静岡県 averages		全国 averages		
	男	女	男	女	男	女	
1年	身長	116.6	115.3	116.6	115.2	145.9	115.8
	体重	21.5	20.9	21.8	21.0	21.7	21.2
2年	身長	122.3	121.5	122.3	121.3	122.6	121.8
	体重	24.5	23.8	24	23.8	24.5	23.9
3年	身長	128.1	127.3	127.8	127.4	128.3	127.6
	体重	28.1	27.1	27.3	27.0	27.7	27
4年	身長	133.3	133	133.4	133.2	133.8	134.1
	体重	31.7	30.7	31.0	29.9	39.6	30.6
5年	身長	138.9	140.4	138.7	140.4	139.3	140.9
	体重	35.3	34.8	34.6	34.1	35.1	35.0
6年	身長	145.0	147.4	145.1	147.2	145.9	147.3
	体重	38.8	40.6	38.9	39.5	39.6	39.8

資料：学校教育課

※県平均、全国平均は令和3年度の平均値です。

9. 中学校の生徒数等

各年5月1日現在(単位：人、学級)

区分		平成30年	令和元年	2	3	4	御殿場 中学校	富士岡 中学校	原里 中学校	西 中学校	高根 中学校	南 中学校
		全生徒数	総数	2,597	2,522	2,525	2,493	2,473	692	533	399	295
	男	1,410	1,331	1,317	1,290	1,278	367	288	194	149	52	228
	女	1,187	1,191	1,208	1,203	1,195	325	245	205	146	66	208
1年	総数	844	820	870	824	803	240	181	126	87	37	132
	男	456	412	455	429	402	121	99	64	35	17	66
	女	388	408	415	395	401	119	82	62	52	20	66
2年	総数	864	843	821	855	816	201	183	142	107	40	143
	男	466	454	415	449	425	100	95	66	63	17	84
	女	398	389	406	406	391	101	88	76	44	23	59
3年	総数	889	859	834	814	854	251	169	131	101	41	161
	男	488	465	447	412	451	146	94	64	51	18	78
	女	401	394	387	402	403	105	75	67	50	23	83
	学級数	89	89	88	88	91	23	20	15	11	6	16
	教職員数	214	226	235	235	166	41	34	28	22	13	28

資料：学校教育課

10. 中学生の体格

単位：cm,kg

区分	御殿場市の平均		静岡県の平均		全国の平均		
	男	女	男	女	男	女	
1年	身長	152.9	151.9	153	151.3	153.6	152.1
	体重	44.7	45.2	43.9	43.4	45.2	44.4
2年	身長	160.4	154.5	160.5	154.9	160.6	155
	体重	50.4	48.2	49.1	47	50.0	47.6
3年	身長	165.5	155.8	165.2	156.5	165.7	156.5
	体重	55.5	50.4	53.7	50	54.7	50.0

資料：学校教育課

※県平均、全国平均は令和3年度の平均値です。

11. 中学校卒業後の状況

単位：人

区分	平成29年度	30	令和元年度	2	3	
総数	総数	911	889	860	833	809
	男	470	488	467	444	408
	女	441	401	393	389	401
進学者	総数	902	884	851	825	801
	男	469	487	462	440	402
	女	433	397	389	385	399
就職者	総数	2	0	2	2	1
	男	0	0	2	2	1
	女	2	0	0	0	0
就職進学者	総数	2	2	0	1	0
	男	2	2	0	1	0
	女	0	0	0	0	0
その他	総数	7	5	7	6	7
	男	1	1	3	2	5
	女	6	4	4	4	2

資料：学校教育課

※1 進学者は専修学校入学者を含みます。

※2 就職進学者は進学者の再掲です。

12. 高等学校の生徒数等

各年5月1日現在(単位：人、学級)

区分		平成30年	令和元年	2	3	4	御殿場 高等学校	御殿場南 高等学校	御殿場西 高等学校
全生徒数	総数	1,933	1,944	1,852	1,789	1,658	432	453	773
	男	1,121	1,112	1,080	1,049	974	251	246	477
	女	812	832	772	740	684	181	207	296
1年	総数	639	655	563	587	493	103	145	245
	男	362	366	327	334	294	56	78	160
	女	277	289	236	253	199	47	67	85
2年	総数	658	676	660	582	599	153	160	286
	男	389	396	390	350	347	90	92	165
	女	269	280	270	232	252	63	68	121
3年	総数	636	613	629	620	566	176	148	242
	男	370	350	363	365	333	105	76	152
	女	266	263	266	255	233	71	72	90
学級数		56	56	53	54	51	13	14	24
教職員数		202	199	190	192	190	66	48	76

資料：各高等学校

13. 高等学校卒業後の状況

単位：人

区分		29	30	31	令和2年	3	御殿場 高等学校	御殿場南 高等学校	御殿場西 高等学校
総数	総数	644	644	636	597	669	195	202	272
	男	359	377	365	338	401	109	114	178
	女	285	267	271	259	268	86	88	94
大学 進学者 (短大含)	総数	262	262	265	262	290	31	173	86
	男	135	145	147	155	172	20	100	52
	女	127	117	118	107	118	11	73	34
各種・ 専修学校 進学者	総数	138	121	130	143	148	56	19	73
	男	70	61	57	65	66	17	6	43
	女	68	60	73	78	82	39	13	30
就職者	総数	213	245	213	175	209	103	3	103
	男	133	164	151	106	148	69	2	77
	女	80	81	62	69	61	34	1	26
その他	総数	31	16	28	17	22	5	7	10
	男	21	7	10	12	15	3	6	6
	女	10	9	18	5	7	2	1	4

資料：各高等学校

14. 市立図書館利用状況

単位：冊、人

	年度	貸出冊数			計	利用者数
		児童書	一般書	視聴覚		
本館	令和2年度	152,178	166,550	7,482	326,210	60,921
	令和3年度	178,436	185,435	8,175	372,046	74,214
	4月	14,253	15,481	657	30,391	5,776
	5月	15,871	16,802	771	33,444	6,505
	6月	16,519	15,870	743	33,132	6,458
	7月	17,408	16,119	707	34,234	6,781
	8月	16,098	16,414	698	33,210	6,610
	9月	15,063	15,765	711	31,539	6,172
	10月	16,491	16,210	754	33,455	6,636
	11月	13,722	14,168	641	28,531	5,884
	12月	11,638	12,590	542	24,770	4,979
	令和4年1月	13,580	14,835	631	29,046	5,853
	2月	13,734	14,770	631	29,135	6,063
	3月	14,059	16,411	689	31,159	6,497
	地区図書館	令和2年度	4,719	3,967	0	8,686
令和3年度		4,227	3,816	0	8,043	1,839
4月		412	371	0	783	155
5月		344	309	0	653	158
6月		506	344	0	850	203
7月		510	307	0	817	178
8月		348	299	0	647	133
9月		386	267	0	653	141
10月		440	332	0	772	173
11月		254	269	0	523	154
12月		236	234	0	470	108
令和4年1月		258	306	0	564	129
2月		276	325	0	601	138
3月		257	453	0	710	169
移動図書館		令和2年度	17,651	5,899	1	23,551
	令和3年度	19,666	7,198	18	26,882	3,900
	4月	1,762	643	0	2,405	343
	5月	1,355	509	0	1,864	249
	6月	2,101	665	2	2,768	384
	7月	1,409	500	0	1,909	271
	8月	1,079	562	0	1,641	257
	9月	1,690	719	0	2,409	333
	10月	1,770	628	5	2,403	316
	11月	1,971	604	5	2,580	435
	12月	1,389	499	2	1,890	269
	令和4年1月	1,742	547	2	2,291	326
	2月	1,712	578	1	2,291	318
	3月	1,686	744	1	2,431	399

資料：市立図書館

15. 市立図書館蔵書数

各年3月31日現在(単位：冊)

種類	平成30年	31	令和2年	3	4
総記	9,465	9,548	9,721	9,807	9,834
哲学	7,735	7,881	7,994	7,998	8,052
歴史	18,771	18,980	19,145	19,203	19,368
社会科学	27,735	28,028	28,671	29,079	29,435
自然科学	11,559	11,813	12,175	12,519	12,841
工学※	14,015	13,911	13,885	13,795	13,591
産業	5,071	5,065	5,204	5,265	5,012
芸術	15,112	15,149	14,957	15,136	14,986
語学	3,611	3,662	3,487	3,519	3,553
文学	70,590	70,664	71,999	73,030	74,429
郷土資料	22,272	22,434	22,569	22,863	22,998
児童書	65,811	65,817	65,472	64,157	65,012
外国語図書	1,456	1,461	1,462	1,471	1,470
合計	273,203	274,413	276,741	277,842	280,581

資料：市立図書館

※工学には家事が含まれています。

16. 市民会館利用者数

単位：(人)

年度	総数	大ホール	小ホール	会議室
平成29年度	165,992	48,926	35,788	81,278
30	178,105	53,773	40,990	83,342
令和元年度	165,882	59,588	33,173	73,121
2	59,768	11,808	9,875	38,085
3	118,052	15,295	55,644	47,113
4月	4,253	101	910	3,242
5月	13,342	553	8,675	4,114
6月	19,193	882	13,384	4,927
7月	19,388	393	14,371	4,624
8月	5,597	357	2,746	2,494
9月	1,275	0	60	1,215
10月	8,756	2,296	1,655	4,805
11月	10,685	5,222	1,524	3,939
12月	7,520	1,646	1,996	3,878
令和4年1月	5,256	890	1,391	2,975
2月	9,274	668	4,015	4,591
3月	13,513	2,287	4,917	6,309

資料：社会教育課

※ホール棟は平成28年10月～平成29年3月まで改修工事のため閉館

※令和2年4月18日～令和2年5月31日まで新型コロナウイルス感染症拡大防止のため休館

17. 都市公園施設の利用状況

単位：人

区分	平成29年度	30	令和元年度	2	3
湯沢平公園	4,403	2,704	2,760	1,160	1,535
富士岡公園	4,764	5,928	4,702	2,204	3,520

資料：公園緑地課

※事前予約で利用者が発生した人数です。

18. 秩父宮記念公園施設の利用状況

単位：人、日

区分	平成29年度	30	令和元年度	2	3
入園者数	114,741	78,497	101,803	37,930	28,787
会議室等利用件数	49	38	30	8	2

資料：公園緑地課

※1 会議室等利用件数は、会議室、多目的室、体験学習室の利用件数合計です。

※2 利用件数は、利用料が発生した件数です。

19. 馬術・スポーツセンター施設の利用状況

単位：人、頭

区分	平成29年度	30	令和元年度	2	3
利用人数	21,555	24,473	14,675	4,966	11,474
観客人数	18,070	19,077	11,310	0	1,000
合計人数	39,625	43,550	25,985	4,966	12,474
利用頭数	13,138	17,050	11,089	4,962	8,323

資料：スポーツ交流課

20. 東山旧岸邸の利用状況

単位：人

区分	平成29年度	30	令和元年度	2	3
入館者数	27,082	37,288	30,155	16,317	11,769

資料：社会教育課

21. 御殿場市体育館の利用状況

単位：人

区分	平成29年度	30	令和元年度	2	3
総数	138,292	0	197,290	105,595	143,244
団体	94,752	0	130,373	84,153	102,431
利用					
競技場	73,880	0	75,649	46,064	64,760
第1体育室	9,612	0	22,552	16,833	21,512
第2・3体育室	11,260	0	17,604	13,351	16,159
個人利用	17,050	0	29,645	17,775	21,190
付帯施設利用	5,811	0	14,568	7,905	11,343
その他	20,679	0	37,272	3,667	8,280

H29.10.30～H31.3.31改修工事のため休館

資料：スポーツ交流課

22. 市運動場等の利用状況

単位：人

区分	平成29年度	30	令和元年度	2	3
東運動場	8,077	7,609	10,240	9,688	9,019
南運動場	7,538	6,225	4,488	5,120	5,669
玉穂地区西広場	8,488	9,200	8,847	6,632	7,997
玉穂地区東広場	17,707	17,100	17,353	13,560	15,801
印野地区スポーツ公園（丸尾パーク）	39,400	36,468	30,609	19,810	19,223
高根ふれあい広場	43,060	36,317	35,920	13,492	14,016
パレットごてんば	24,963	25,848	25,984	17,843	16,837
友愛パーク・原里	55,158	44,482	32,233	22,076	26,098
ふれあいプール玉穂	54,758	90,226	88,369	26,441	36,164
高根西ふれあい広場	31,793	32,586	33,443	24,349	28,441

資料：市民協働課、スポーツ交流課

※ふれあいプール玉穂は、H29.9～H30.5改修工事のため休館

23. 陸上競技場の利用状況

単位：人

年度	利用計				観客計	総計	
	陸上	サッカー	その他	会議室			
平成29年度	22,998	0	15,161	1,416	39,575	3,947	43,522
30	37,641	6,428	19,361	1,688	65,118	9,603	74,721
令和元年度	35,663	5,492	10,345	1,527	53,027	10,345	63,372
2	16,981	710	3,806	504	22,001	480	22,481
3	15,018	1,681	1,102	669	18,470	1,727	21,924

資料：スポーツ交流課

24. 中央テニスコートの利用状況

単位：人

年度			総数
	利用者数	観客	
平成29年度	13,450	833	14,283
30	11,759	703	12,462
令和元年度	14,061	964	15,025
2	9,200	45	9,245
3	8,194	206	8,400

資料：スポーツ交流課

25. 国立中央青少年交流の家利用状況

単位：人

年度			総利用者数
	宿泊総利用者数	日帰総利用者数	
29	146,017	66,642	212,659
30	142,918	69,626	212,544
令和元年度	131,091	30,367	161,458
2	40,086	45,537	85,623
3	40,086	45,537	85,623

資料：国立中央青少年交流の家

※平成25年度版から、日帰りを含めた総利用者数を掲載しています。

16 公安·消防

1. 交通事故の推移

単位：人、件

区分	29	30	31	令和2年	3
人身件数	680	659	564	431	410
死者	3	3	4	3	2
傷者	929	881	753	536	534
物損件数	3,176	3,271	3,244	2,624	2,785

資料：御殿場警察署

※御殿場警察署管内の数値です。

2. 月別事故内訳

単位：人、件

区分	1月	2	3	4	5	6	7	8	9	10	11	12
人身件数	32	25	33	59	37	23	34	40	24	29	39	35
死者	0	0	0	1	0	0	0	0	0	0	0	1
傷者	40	31	46	74	51	33	41	53	33	38	49	45
物損件数	159	197	259	207	228	185	251	241	205	236	275	308

資料：御殿場警察署

※御殿場警察署管内の数値です。

3. 所管区別交通事故(人身)発生状況

単位：件

所管区	29	30	31	令和2年	3
御殿場駅前交番	155	138	109	110	73
富士岡交番	166	153	99	73	66
東田中交番	119	97	81	57	67
中畑交番	69	66	61	31	28
川島田警察官駐在所	34	-	-	-	-
高根警察官駐在所	16	14	19	17	33
板妻警察官駐在所	4	-	-	-	-
滝ヶ原警察官駐在所	5	4	8	3	3
印野警察官駐在所	5	-	-	-	-
原里印野交番	-	115	115	95	76

資料：御殿場警察署

※平成30年度より、川島田駐在・板妻駐在・印野駐在は、原里印野交番へ統合。

4. 路線別交通事故発生状況

単位：件

所管区	29	30	31	令和2年	3	
国道	246号	121	125	109	95	66
	138号	63	63	57	32	37
	469号	11	26	23	18	10
主要地方道	御殿場富士公園線	18	18	16	16	8
	御殿場大井線	11	17	6	7	4
県道	沼津小山線	74	65	64	38	49
	その他の県道	61	62	44	41	47
市町村道	262	220	200	143	170	
有料道路	0	1	0	0	0	
その他	59	62	45	41	19	

資料：御殿場警察署

※御殿場警察署管内の数値です

5. 第一当事者運転経験年数

単位：人

経験年数	29	30	31	令和2年	3
1年未満	35	23	25	20	10
1年以上2年未満	25	27	21	13	20
2年以上3年未満	28	37	15	10	20
3年以上4年未満	15	17	18	14	12
4年以上5年未満	20	14	20	11	9
5年以上10年未満	67	64	59	45	33
10年以上	472	462	392	309	304
無免許	0	0	3	2	0
以外当事者（歩行者・自転車等）	17	14	14	7	2
調査不能	1	1	0	0	0

資料：御殿場警察署

※御殿場警察署管内の数値です。

6. 刑法犯罪状況

単位：件

区分	29	30	31	令和2年	3
認知件数	523	585	468	472	392
解決件数	263	305	248	250	266

資料：御殿場警察署

7. 罪種別刑法犯罪件数

単位：件

区分	29	30	31	令和2年	3	
凶悪犯	認知	2	4	6	6	2
	解決	2	3	6	6	2
粗暴犯	認知	56	50	60	58	57
	解決	52	48	60	50	57
窃盗犯	認知	353	416	292	298	238
	解決	153	172	126	149	149
知能犯	認知	25	34	34	34	28
	解決	20	31	23	19	22
風俗犯	認知	5	11	11	11	7
	解決	8	12	3	2	7
その他	認知	82	70	65	65	60
	解決	28	39	30	24	29

資料：御殿場警察署

※御殿場市内のみ。

凶悪犯...殺人・強盗・放火・強姦の罪
 粗暴犯...傷害・暴行・恐喝・脅迫の罪
 窃盗犯...どろぼう

知能犯...詐欺・横領等の知能的犯罪
 風俗犯...とばく・わいせつ行為等風俗を乱す罪
 その他...器物損壊・住居侵入などの罪

8. 救急概況

単位：件、人

区分	出動件数	取扱件数	搬送延人数
総数	5,163	4,574	4,623
管内	5,025	4,453	4,488
東名高速道路	134	119	133
管轄外	4	2	2

資料：御殿場消防署

※管轄外とは、管内、東名高速道路を除く地区(神奈川県、山梨県、裾野市等へ出動した件数)

9. 救急事故出動状況

単位：件、人

種別	29		30		31		令和2年		3	
	出動	搬送人員	出動	搬送人員	出動	搬送人員	出動	搬送人員	出動	搬送人員
総数	4,626	4,399	4,874	4,646	4,924	4,637	4,243	3,972	4,568	4,221
火災	3	1	3	3	10	11	3	3	5	3
風水害等	2	2	2	0	0	0	0	0	1	1
水難	0	0	0	0	3	2	3	1	3	2
交通	449	513	441	451	398	442	332	353	380	389
労働災害	46	45	67	66	61	60	60	61	52	52
運動競技	33	34	34	34	54	55	20	20	24	24
一般負傷	588	544	665	629	669	626	594	550	633	577
加害	12	9	9	6	15	13	9	6	5	4
自損行為	38	24	44	30	40	24	55	43	30	24
急病	2,526	2,307	2,705	2,531	2,721	2,462	2,350	2,129	2,483	2,200
その他	929	920	904	896	953	942	817	806	952	945

資料：御殿場消防署・消防本部管理課

※「その他」とは、転院搬送等です。

10. 火災予防条例等による届出件数

(単位：人)

届出の種類	29	30	令和元年度	2	3
総数	1,809	1,729	1,344	913	1,192
道路工事届出	488	479	422	380	433
火災とまぎらわしい行為の届出	459	457	299	182	359
煙火打上げ届出	207	246	173	71	65
催物開催届出	38	44	0	0	0
圧縮アセチレン等貯蔵取扱届出	32	50	26	33	37
少量危険物・指定可燃物貯蔵取扱届出	50	68	32	21	68
火気使用設備設置届出	24	36	31	32	18
水素ガス設置届出	0	0	0	0	0
発電・変電・蓄電設備の届出	59	49	67	57	50
防火対象物使用開始届出	179	50	121	115	123
禁止行為の解除・承認申請	29	30	26	17	25
露店	244	220	147	5	14

資料：御殿場消防署・消防本部管理課

※平成26年度版から集計期間を、年から年度に変更しました。

11. 消防団員数

令和4年4月1日現在(単位：人)

区分	定員	実員	団本部	第1分団	第2分団	第3分団	第4分団	第5分団	第6分団
総数	396	356	30	92	51	55	38	36	54
団長	1	1	1	-	-	-	-	-	-
副団長	2	2	2	-	-	-	-	-	-
本部長	6	6	6	-	-	-	-	-	-
副本部長	-	0	-	-	-	-	-	-	-
本部班長	6	6	6	-	-	-	-	-	-
分団長	6	6	-	1	1	1	1	1	1
副分団長	6	6	-	1	1	1	1	1	1
部長	27	27	1	7	5	5	3	2	4
班長	69	69	3	18	10	13	9	6	10
団員	273	233	11	65(6)	34(4)	35(8)	24(0)	26(0)	38(5)

資料：消防本部警防課

※1 団本部の部長、班長及び団員は、女性団員です。

※2 平成25年度から機能別団員が充足し、団員の()内の数字は、機能別団員です。

12. 火災発生状況

区分	29	30	31	令和2年	3		
火災件数(件)	46	26	33	29	33		
焼失面積(建物㎡)	381	51	447	282	983		
損害額(千円)	23,654	4,911	88,387	34,345	102,896		
火災種別	建物	件数	20	12	11	15	18
		損害額	22,709	2,094	81,504	30,872	88,808
		死者	2	0	0	0	0
		傷者	0	2	8	3	7
	林野	件数	1	1	0	0	0
		損害額	0	0	0	0	0
		死者	0	0	0	0	0
		傷者	0	0	0	0	0
	車両	件数	8	4	13	5	6
		損害額	823	2,757	6,800	3,349	12,926
		死者	1	0	0	0	0
		傷者	0	0	1	0	0
	その他	件数	17	9	9	9	9
		損害額	122	60	83	124	1,162
死者		0	0	0	0	0	
傷者		1	1	2	0	1	

資料：消防本部予防課

※小山町を含む

13. 出火原因別火災発生状況

項目	件数	火災種別			
		建物	林野	車両	その他
総数	33	18	-	6	9
こんろ	4	4	-	-	-
焼却炉	2	-	-	1	1
内燃機関	1	-	-	1	-
排気管	1	-	-	1	-
電気機器	1	1	-	-	-
火入れ	1	-	-	-	1
電灯・電話灯の配線	1	1	-	-	-
取灰	1	-	-	-	1
たき火	2	-	-	-	2
溶接機・切断機	2	2	-	-	-
ストーブ	1	1	-	-	-
たばこ	2	2	-	-	-
風呂かまど	1	1	-	-	-
その他	4	1	-	2	1
不明	9	5	-	1	3

資料：消防本部予防課

※小山町を含む

※令和3年度から火災種別における原因の統計とした。

14. 月別、火災別損害額内訳

月	損害額(千円)				
	建物	林野	車両	その他	総額
総数	88,824	0	13,275	797	102,896
1月	580	0	506	640	1,726
2月	100	0	894	6	1,000
3月	15,744	0	8,164	104	24,012
4月	16	0	0	0	16
5月	0	0	0	0	0
6月	161	0	0	0	161
7月	49,326	0	0	3	49,329
8月	8,523	0	2,892	44	11,459
9月	20	0	0	0	20
10月	0	0	0	0	0
11月	14,351	0	254	0	14,605
12月	3	0	565	0	568

資料：消防本部予防課

※小山町含む

15. 消防車両配置状況

令和4年4月1日現在(単位：台)

区分	総数	消防署					
		消防本部	御殿場署	小山署	富士岡分署	須走分署	西分署
合計	63	4	14	6	3	3	3
消防ポンプ自動車	28	-	1	1	-	-	-
水槽付ポンプ自動車	5	-	1	1	1	1	1
化学消防ポンプ自動車	1	-	1	-	-	-	-
救助工作車	2	-	1	1	-	-	-
はしご付消防ポンプ自動車	1	-	1	-	-	-	-
救急自動車	7	-	3	1	1	1	1
指令車	2	1	-	1	-	-	-
指揮車	1	-	1	-	-	-	-
広報車	3	2	1	-	-	-	-
山火事工作車	1	-	-	-	-	-	-
その他の車両	11	1	3	1	1	1	1
可搬式動力ポンプ	0	-	-	-	-	-	-
バイク	0	-	-	-	-	-	-
小型動力ポンプ付水槽車	1	-	1	-	-	-	-

区分	消防団						
	第1分団	第2分団	第3分団	第4分団	第5分団	第6分団	団本部
合計	7	5	5	3	3	4	3
消防ポンプ自動車	7	5	5	3	2	4	0
水槽付ポンプ自動車	-	-	-	-	-	-	-
化学消防ポンプ自動車	-	-	-	-	-	-	-
救助工作車	-	-	-	-	-	-	-
はしご付消防ポンプ自動車	-	-	-	-	-	-	-
救急自動車	-	-	-	-	-	-	-
指令車	-	-	-	-	-	-	-
指揮車	-	-	-	-	-	-	-
広報車	-	-	-	-	-	-	-
山火事工作車	-	-	-	-	1	-	-
その他の車両	-	-	-	-	-	-	3
可搬式動力ポンプ	-	-	-	-	-	-	-
バイク	-	-	-	-	-	-	-
小型動力ポンプ付水槽車	-	-	-	-	-	-	-

資料：消防本部警防課

17 行財政

行政 昭和31年、8課15係、職員数234人でスタート。昭和40年には部制を採用し、5部12課33係、職員数455人となり、現在（令和4年4月1日）は、8部5支所47課87スタッフ3課内室、職員数664人で事務の処理をしています。

また、昭和41年から塵芥処理に関する事項など一部の事務を御殿場市と小山町で共同処理するため、御殿場市・小山町厚生施設組合を発足。昭和46年からは消防に関する事項を加え御殿場市・小山町広域行政組合（改組）とし、隔離病舎の廃止、し尿処理業務を加えるなどして、現在（令和4年4月1日）は、186人の職員で塵芥処理、し尿処理、斎場運営及び消防業務が共同で行われています。

財政 令和3年度一般会計歳出決算額は414億5,810万円でした。これは前年度に比べ81億5,473万円（16.4%）の減額となり、市民1人当たりでは約48万円で、前年と比較して約9万円の減額でした。
一般会計歳入決算額は435億1,229万円で、対前年度比79億9,395万円（15.5%）の減額となりました。

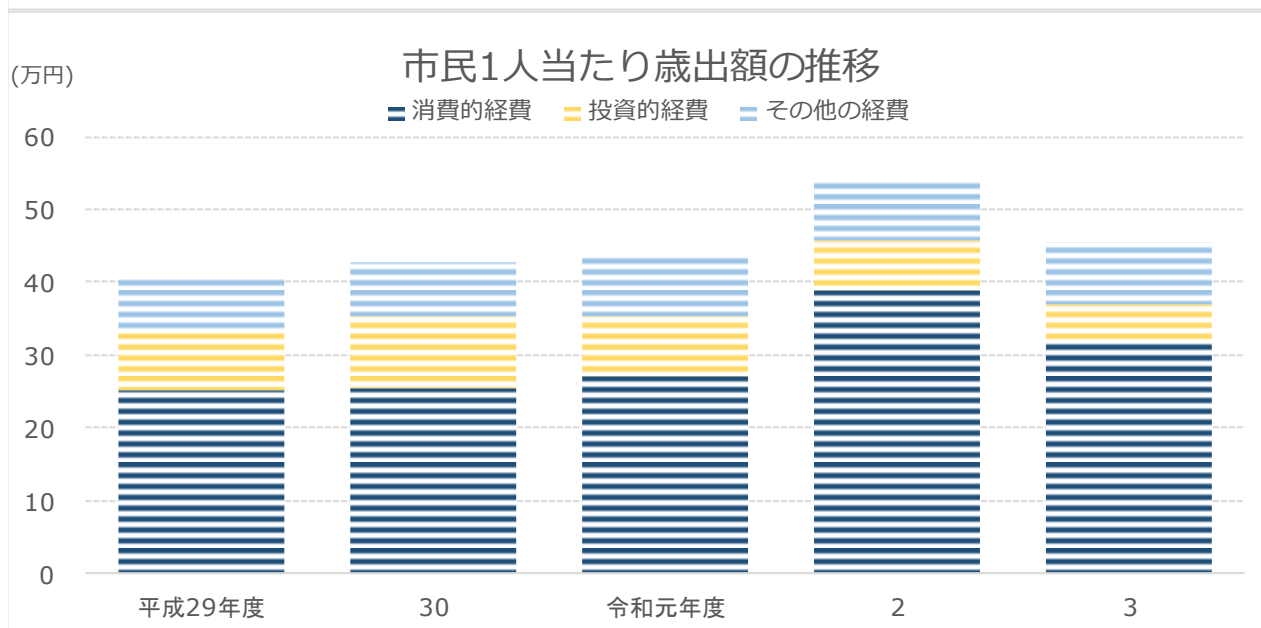
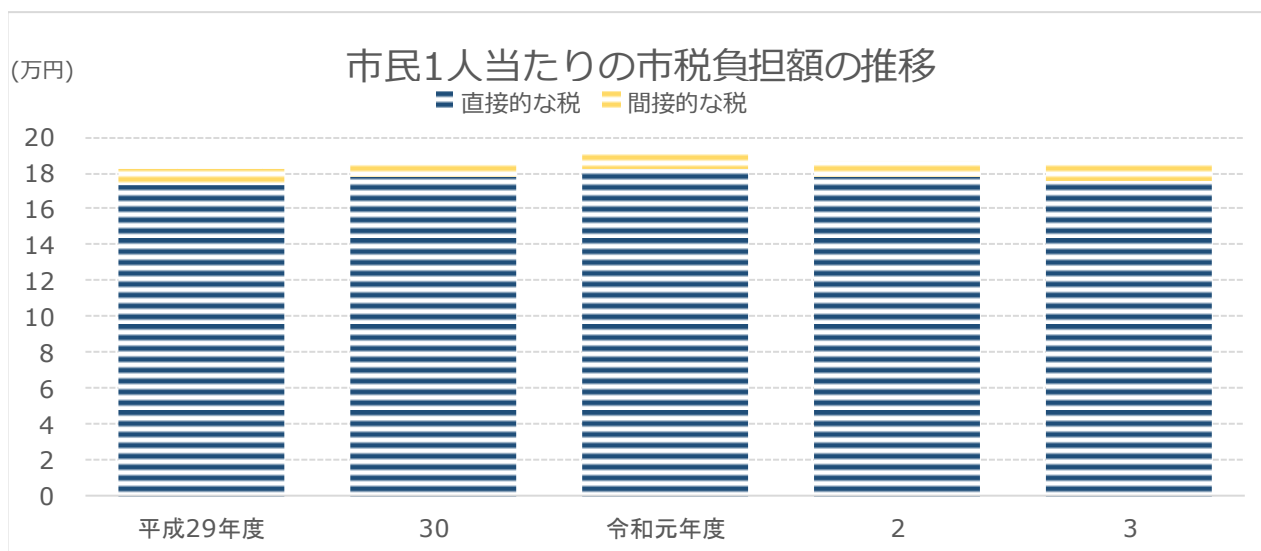

1. 市税負担額

人口、世帯数は各年度3月31日現在(単位：円)

年度	人口	世帯数	直接的な税		間接的な税		計	
			1人当たり	1戸当たり	1人当たり	1戸当たり	1人当たり	1戸当たり
平成29年度	88,494	36,450	173,521	421,279	8,683	21,081	182,204	442,360
30	88,257	37,013	177,465	423,163	8,641	20,604	186,106	443,767
令和元年度	87,681	37,555	181,873	424,625	8,997	21,007	190,870	445,632
2	87,054	37,915	178,216	409,189	8,665	19,895	186,881	429,084
3	85,828	37,736	176,088	400,500	9,205	20,937	185,293	421,437

資料：財政課

※ 間接的な税は、市たばこ税、入湯税です

※ 平成24年7月9日施行の「住民基本台帳法の一部を改正する法律」に伴い、平成24年7月から人口及び世帯数は、日本人に外国人を加えた数値(表記)になっています。(平成24年6月以前は日本人のみ)

2. 歳入の状況

単位：千円

区分	平成29年度	30	令和元年度	2	3
歳入合計	38,230,437	40,582,118	40,572,683	51,318,259	43,512,298
自主財源計	26,387,978	27,580,605	28,532,704	29,043,284	27,867,040
市税	16,124,010	16,425,136	16,735,715	16,268,726	15,903,336
分担金・負担金・寄付金	601,052	803,573	1,095,041	1,663,464	1,616,787
使用料・手数料	1,296,775	1,227,547	1,181,261	1,111,377	1,062,771
財産収入	1,040,734	152,400	129,475	766,845	91,929
繰入金	4,406,138	6,290,885	6,219,703	6,227,991	6,556,908
繰越金	1,889,457	1,670,182	2,162,453	2,230,335	1,893,421
諸収入	1,029,812	1,010,882	1,009,056	774,546	741,888
依存財源計	11,842,459	13,001,513	12,039,979	22,274,975	15,645,258
ゴルフ場利用税交付金	175,294	165,295	168,212	155,779	190,760
利子割・配当割・株式等譲渡所得割交付金	175,351	134,676	117,848	146,775	218,380
国有提供施設等所在市町村助成交付金	182,806	191,506	174,124	160,470	171,628
自動車取得税・交通安全対策特別交付金	116,384	121,224	69,088	17,232	16,407
環境性能割交付金	-	-	15,287	31,020	30,699
地方譲与税	269,152	272,273	278,129	286,390	292,204
地方交付税	71,497	68,392	70,759	54,556	373,760
国庫支出金	5,306,479	5,817,382	5,345,499	15,508,632	8,196,443
県支出金	1,674,793	1,858,951	2,042,758	1,924,012	2,270,258
市債	2,089,300	2,527,900	1,811,700	1,890,500	1,347,600
地方消費税交付金	1,719,901	1,773,378	1,646,626	2,001,909	2,177,055
地方特例交付金	61,502	70,536	299,949	97,700	360,064

資料：会計課

※令和元年10月から「自動車取得税交付金」に代わり、「環境性能割交付金」が導入されました。

3. 特別会計決算額

単位：千円

区分	平成29年度		30		令和元年度	
	歳入	歳出	歳入	歳出	歳入	歳出
国民健康保険	9,602,114	8,551,749	8,422,059	8,183,908	7,491,940	7,149,654
簡易水道	117,874	112,969	65,757	60,874	97,233	73,542
観光施設事業	47,022	43,293	12,529	9,632	33,427	29,783
救急医療センター	501,741	467,296	503,945	475,227	512,840	490,029
下水道事業	1,741,506	1,687,790	1,594,449	1,455,768	0	0
介護保険	5,766,679	5,510,678	5,946,641	5,622,158	6,196,107	5,877,677
農業集落排水事業	51,296	44,800	52,180	44,390	0	0
後期高齢者医療	907,267	903,666	940,707	935,887	974,627	963,827
公設浄化槽事業	79,179	69,783	100,209	89,540	92,935	81,499

区分	2		3	
	歳入	歳出	歳入	歳出
国民健康保険	7,322,388	7,001,418	7,501,813	7,159,239
簡易水道	0	0	0	0
観光施設事業	67,263	60,018	71,137	71,137
救急医療センター	535,763	517,996	511,422	480,505
下水道事業	0	0	0	0
介護保険	6,355,352	6,018,855	6,516,789	6,086,342
農業集落排水事業	0	0	0	0
後期高齢者医療	1,041,406	1,032,871	1,052,304	1,047,403
公設浄化槽事業	79,646	67,158	99,225	80,522

資料：会計課

4. 一般会計歳入決算額

単位：千円

区分	平成30年度		令和元年度		2		3	
	決算額	構成比 (%)	決算額	構成比 (%)	決算額	構成比 (%)	決算額	構成比 (%)
総額	40,582,118	100.0	40,572,683	100.0	51,506,255	100.0	43,512,299	100.0
市税	16,425,136	40.5	16,735,715	41.2	16,268,726	31.6	15,903,336	36.5
地方譲与税	272,273	0.7	278,129	0.7	286,390	0.6	292,204	0.7
利子割交付金	27,947	0.1	13,415	0.0	13,298	0.0	10,111	0.0
配当割交付金	53,319	0.1	62,382	0.2	56,636	0.1	85,860	0.2
株式等譲渡所得割交付金	53,410	0.1	42,051	0.1	76,841	0.1	122,409	0.3
地方消費税交付金	0	0.0	0	0.0	187,996	0.4	2,177,055	5.0
ゴルフ場利用税交付金	1,773,378	4.4	1,646,626	4.1	2,001,909	3.9	190,760	0.4
自動車取得税交付金	165,295	0.4	168,212	0.4	155,779	0.3	-	-
環境性能割交付金	105,001	0.3	53,369	0.1	0	0.0	30,699	0.1
国有提供施設交付金※	0	0.0	15,287	0.0	31,020	0.1	171,628	0.4
地方特例交付金	191,506	0.5	174,124	0.4	160,470	0.3	360,064	0.8
地方交付税	70,536	0.2	299,949	0.7	97,700	0.2	373,760	0.9
交通安全対策特別交付金	68,392	0.2	70,759	0.2	54,556	0.1	16,407	0.0
分担金及び負担金	16,223	0.0	15,719	0.0	17,232	0.0	188,728	0.4
使用料及び手数料	281,253	0.7	252,361	0.6	201,192	0.4	1,062,771	2.4
国庫支出金	1,227,547	3.0	1,181,261	2.9	1,111,377	2.2	8,196,443	18.8
県支出金	5,817,382	14.3	5,345,499	13.2	15,508,632	30.1	2,270,258	5.2
財産収入	1,858,951	4.6	2,042,758	5.0	1,924,012	3.7	91,929	0.2
寄附金	152,400	0.4	129,475	0.3	766,845	1.5	1,428,060	3.3
繰入金	522,320	1.3	842,680	2.1	1,462,272	2.8	6,556,908	15.1
繰越金	6,290,885	15.5	6,219,703	15.3	6,227,991	12.1	1,893,421	4.4
諸収入	1,670,182	4.1	2,162,453	5.3	2,230,335	4.3	741,888	1.7
市債	1,010,882	2.5	1,009,056	2.5	774,546	1.5	1,347,600	3.1
	2527900	6.229	1811700	4.465	1890500	3.67		

資料：会計課

※ 国有提供施設等所在市町助成交付金

5. 一般会計目的別歳出決算額

単位：千円

区分	平成30年度		令和元年度		2		3	
	決算額	構成比 (%)	決算額	構成比 (%)	決算額	構成比 (%)	決算額	構成比 (%)
総額	38,419,665	100.0	38,342,348	100.0	49,612,834	100.0	41,458,102	100.0
議会費	233,736	0.6	235,285	0.6	225,560	0.5	226,346	0.5
総務費	7,869,530	20.5	7,074,282	18.5	18,087,795	36.5	9,586,640	23.1
民生費	10,699,517	27.8	11,117,567	29.0	11,512,351	23.2	13,657,180	32.9
衛生費	2,367,771	6.2	2,470,491	6.4	2,748,869	5.5	3,156,416	7.6
労働費	158,726	0.4	121,289	0.3	85,225	0.2	49,289	0.1
農林水産業費	734,578	1.9	838,790	2.2	787,771	1.6	1,010,768	2.4
商工費	946,821	2.4	645,268	1.7	1,110,998	2.2	790,232	1.9
土木費	6,333,632	16.5	5,491,018	14.3	5,509,013	11.0	4,632,147	11.2
消防費	1,274,354	3.3	1,340,929	3.5	1,274,887	2.6	1,203,586	2.9
教育費	4,916,087	12.8	6,057,447	15.8	5,314,959	10.7	4,162,430	10.0
災害復旧費	115	0.0	55,525	0.1	40,484	0.1	43,144	0.1
公債費	2,884,798	7.5	2,894,457	7.5	2,914,922	5.9	2,939,924	7.1
諸支出金	-	-	-	-	-	-	-	-
予備費	-	-	-	-	-	-	-	-

資料：会計課

6. 一般会計性質別歳出決算額

単位：千円

	平成30年度		令和元年度		2		3	
	決算額	構成比 (%)	決算額	構成比 (%)	決算額	構成比 (%)	決算額	構成比 (%)
総額	38,419,665	100.0	38,342,348	100.0	49,612,834	100.1	41,458,102	100.0
1.消費的経費	22,400,068	58.3	23,701,457	61.8	33,757,892	68.0	27,428,868	66.2
人件費	4,554,923	11.8	4,589,074	12.0	5,679,702	11.4	5,796,756	14.0
物件費	5,300,762	13.8	5,671,115	14.8	5,389,568	10.9	5,728,174	13.8
維持補修費	330,328	0.9	365,426	1.0	230,756	0.5	198,631	0.5
扶助費	6,073,801	15.8	6,363,887	16.6	6,266,928	12.6	8,073,463	19.5
補助費等	6,140,254	16.0	6,711,955	17.5	16,190,938	32.6	7,631,844	18.4
2.投資的経費	8,656,655	22.5	7,178,589	18.7	6,021,688	12.2	4,287,758	10.3
普通建設事業費	8,656,540	22.5	7,123,064	18.6	5,981,204	12.1	4,244,614	10.2
災害復旧費	115	0.0	55,525	0.1	40,484	0.1	43,144	0.1
3.その他の経費	7,362,942	19.2	7,462,302	19.5	9,833,254	19.8	9,741,476	23.5
公債費	2,884,798	7.5	2,894,457	7.5	2,914,922	5.9	2,939,924	7.1
積立金・投資・貸付金等	1,986,477	5.2	2,689,228	7.0	4,963,972	10.0	4,837,661	11.7
繰出金	2,491,667	6.5	1,878,617	4.9	1,954,360	3.9	1,963,891	4.7

資料：会計課

7. 公有財産

年度	土地 (㎡)	総数	建物		山林 (㎡)	有価証券 (千円)	基金 (千円)
			木造(㎡)	非木造(㎡)			
平成29年度	2,510,123	298,777	10,921	287,856	1,304,922	258,694	5,191,264
30	2,512,902	297,864	10,938	286,926	1,304,922	258,694	6,094,296
令和元年度	2,530,670	302,040	10,959	291,081	1,304,922	258,694	6,639,533
2	2,554,922	300,581	10,949	289,632	1,304,922	258,694	8,237,037
3	2,560,979	300,600	11,123	289,477	1,304,922	258,694	9,677,660

資料：管財課・会計課

※木造、非木造は延べ面積

8. 市債の状況・会計別現債額

単位：千円

区分	令和2年度末 現在高(A)	令和3年度 借入高(B)	令和3年度償還金			差引現在高 (A)+(B)-(C)
			元金(C)	利子	計	
総額	24,612,078	1,347,600	2,773,654	166,270	2,939,924	23,186,024
一般会計	24,612,078	1,347,600	2,773,654	166,270	2,939,924	23,186,024
特別会計小計	-	-	-	-	-	-
公共下水道事業 特別会計	-	-	-	-	-	-
農業集落排水事業 特別会計	-	-	-	-	-	-

資料：会計課

9. 目的別現債額

単位：千円

区分	令和2年度末 現在高(A)	令和3年度 借入高(B)	令和3年度償還金		計	差引現在高 (A)+(B)-(C)
			元金(C)	利子		
総額	24,612,078	1,347,600	2,773,654	166,270	2,939,924	23,186,024
総務債	8,011,207	291,600	1,081,352	53,517	1,134,869	7,221,455
民生債	245,286	0	72,806	1,507	74,313	172,480
衛生債	18,959	0	1,253	88	1,341	17,706
農林水産業債	561,903	67,000	78,182	3,147	81,329	550,721
土木債	10,553,691	932,400	1,086,691	73,032	1,159,723	10,399,400
公営住宅債	640,855	0	108,792	9,713	118,505	532,063
消防債	151,374	0	12,136	902	13,038	139,238
教育債	4,406,003	35,400	332,442	24,355	356,797	4,108,961
災害復旧債	22,800	21,200	0	9	9	44,000

資料：会計課

10. 市税決算額

単位：千円

区分	平成30年度		令和元年度		2		3	
	決算額	構成比 (%)	決算額	構成比 (%)	決算額	構成比 (%)	決算額	構成比 (%)
総額	16,425,136	100.0	16,735,715	100.0	16,268,725	100.0	15,903,336	100.0
市民税個人	5,577,233	34.0	5,593,621	33.4	5,636,440	34.6	5,563,419	35.0
市民税法人	2,049,464	12.4	2,212,530	13.2	1,612,847	9.9	1,379,065	8.7
固定資産税	7,274,043	44.3	7,354,807	43.9	7,465,886	45.9	7,365,237	46.3
軽自動車税	238,406	1.5	251,650	1.5	269,635	1.7	285,643	1.8
市たばこ税	751,432	4.6	775,181	4.6	739,710	4.5	772,699	4.9
特別土地保有税	2,450	0.0	4,668	0.0	0	0.0	0	0.0
都市計画税	520,935	3.1	529,531	3.2	529,586	3.3	519,887	3.3
入湯税	11,173	0.1	13,727	0.1	14,621	0.1	17,386	0.1

資料：会計課

11. 財政指標

単位：%

区分	平成30年度	令和元年度	2	3
経常収支比率	82.8	82.4	84.9	81.1
実質収支比率	10.6	10.9	9.2	11.6
公債費負担比率	12.4	12	11.1	11.6
実質公債費比率	10.2	9.9	9.9	10
将来負担比率	70.2	64.1	44.8	30.2

資料：財政課

12. 選挙投票状況

○ 衆議院議員選挙(小選挙区)

区分		平成21.8.30	24.12.16	26.12.14	29.10.22	令和3.10.31
選挙人名簿 登録者数(人)	総数	69,694(67)	70,381(58)	70,136(66)	71,767(53)	71,122(63)
	男	35,710(29)	36,080(22)	35,921(31)	36,852(26)	36,605(31)
	女	33,984(38)	34,301(36)	34,215(35)	34,915(27)	34,517(32)
当日有権者数(人)	総数	69,472	70,145	70,103	71,701	71,012
	男	35,586	35,930	35,882	36,792	36,535
	女	33,886	34,215	34,221	34,909	34,477
投票者数(人)	総数	48,503	43,688	39,342	40,036	36,779
	男	25,072	22,853	20,870	20,943	19,061
	女	23,431	20,835	18,472	19,093	17,718
棄権者数(人)	総数	20,969	26,457	30,761	31,665	34,233
	男	10,514	13,077	15,012	15,849	17,474
	女	10,455	13,380	15,749	15,816	16,759
投票率(%)	総数	69.82	62.28	56.12	56.92	51.79
	男	70.45	63.60	58.16	54.69	52.17
	女	69.15	60.89	53.98	55.84	51.39

資料：選挙管理委員会

※()は在外投票者数です。

○ 衆議院議員選挙(比例代表区)

区分		平成21.8.30	24.12.16	26.12.14	29.10.22	令和3.10.31
選挙人名簿 登録者数(人)	総数	69,694(67)	70,381(58)	70,136(66)	71,767(53)	71,122(63)
	男	35,710(29)	36,080(22)	35,921(31)	36,852(26)	36,605(31)
	女	33,984(38)	34,301(36)	34,215(35)	34,915(27)	34,517(32)
当日有権者数(人)	総数	69,472	70,145	70,103	71,701	71,012
	男	35,586	35,930	35,882	36,792	36,535
	女	33,886	34,215	34,221	34,909	34,477
投票者数(人)	総数	48,501	43,687	39,339	40,033	36,776
	男	25,070	22,854	20,868	20,942	19,058
	女	23,431	20,833	18,471	19,091	17,718
棄権者数(人)	総数	20,971	26,458	30,764	31,668	34,236
	男	10,516	13,076	15,014	15,850	17,477
	女	10,455	13,382	15,750	15,818	16,759
投票率(%)	総数	69.81	62.28	56.12	55.83	51.79
	男	70.45	63.61	58.16	56.92	52.16
	女	69.15	60.89	53.98	54.69	51.39

資料：選挙管理委員会

※()は在外投票者数です。

○ 参議院議員選挙(選挙区)

区分		22.7.11	25.7.21	28.7.10	令和元.7.21	3.10.24(補)
選挙人名簿 登録者数(人)	総数	69,906(73)	70,712(66)	71,969(59)	72,061(56)	71,190(63)
	男	35,836(29)	36,221(29)	36,954(29)	37,081(25)	36,650(31)
	女	34,070(48)	34,491(37)	35,015(30)	34,980(31)	34,540(32)
当日有権者数(人)	総数	69,651	70,073	71,926	71,336	71,024
	男	35,674	35,810	36,916	36,613	36,547
	女	33,977	34,263	35,010	34,723	34,477
投票者数(人)	総数	40,572	37,042	38,716	34,090	32,836
	男	21,160	19,591	20,489	18,038	16,835
	女	19,412	17,451	18,227	16,052	16,001
棄権者数(人)	総数	29,079	33,031	33,210	37,246	38,188
	男	14,514	16,219	16,427	18,575	19,712
	女	14,565	16,812	16,783	18,671	18,476
投票率(%)	総数	58.25	52.86	53.83	47.79	46.23
	男	59.31	54.71	55.50	49.27	46.06
	女	57.13	50.93	52.06	46.23	46.41

資料：選挙管理委員会

※()は在外投票者数です。

○ 参議院議員選挙(比例代表区)

区分		平成21.10.5(補)	22.7.11	25.7.21	28.7.10	令和元.7.21
選挙人名簿 登録者数(人)	総数	68,719(56)	69,906(73)	70,712(66)	71,969(59)	72,061(56)
	男	35,181(26)	35,836(29)	36,221(29)	36,954(29)	37,081(25)
	女	33,538(30)	34,070(48)	34,491(37)	35,015(30)	34,980(31)
当日有権者数(人)	総数	68,438	69,651	70,073	71,926	71,336
	男	35,006	35,674	35,810	36,916	36,613
	女	33,432	33,977	34,263	35,010	34,723
投票者数(人)	総数	40,900	40,572	37,044	38,715	34,089
	男	21,295	21,161	19,592	20,488	18,037
	女	19,605	19,411	17,452	18,227	16,052
棄権者数(人)	総数	27,538	29,079	33,029	33,211	37,247
	男	13,711	14,513	16,218	16,428	18,576
	女	13,827	14,566	16,811	16,783	18,671
投票率(%)	総数	59.76	58.25	52.86	53.83	47.79
	男	60.83	59.32	54.71	55.50	49.26
	女	58.64	57.13	50.94	52.06	46.23

資料：選挙管理委員会

※()は在外投票者数です。

○ 静岡県知事選挙

区分		平成17.7.24	21.7.5	25.6.16	29.6.25	令和3.6.20
選挙人名簿 登録者数(人)	総数	67,329	69,683	70,341	71,831	71,266
	男	34,458	35,723	36,008	36,875	36,681
	女	32,871	33,960	34,333	34,956	34,585
当日有権者数(人)	総数	66,038	67,977	68,485	70,244	69,651
	男	33,638	34,674	34,915	35,905	35,698
	女	32,400	33,303	33,570	34,339	33,953
投票者数(人)	総数	37,160	26,012	39,164	30,330	33,395
	男	19,209	13,649	20,169	15,652	17,153
	女	17,951	12,363	18,995	14,678	16,242
棄権者数(人)	総数	26,212	40,026	28,813	39,914	36,256
	男	13,105	19,989	14,505	20,253	18,545
	女	13,107	20,037	14,308	19,661	17,711
投票率(%)	総数	58.64	39.39	57.61	43.18	47.95
	男	59.44	40.58	58.17	43.59	48.05
	女	57.80	38.16	57.04	43.18	47.84

資料：選挙管理委員会

※()は在外投票者数です。

○ 静岡県議会議員選挙

区分		平成15.4.13	19.4.8	23.4.10	27.4.12	31.4.7
選挙人名簿 登録者数(人)	総数	65,505	68,275	70,026	70,060	71,660
	男	33,487	34,927	35,873	35,848	36,779
	女	32,018	33,348	34,153	34,212	34,881
当日有権者数(人)	総数	63,979	66,684	68,557	68,605	69,885
	男	32,587	33,955	35,003	34,991	35,690
	女	31,392	32,729	33,554	33,614	34,195
投票者数(人)	総数	33,877	34,747	32,855	29,615	26,453
	男	17,092	17,667	17,190	15,647	13,957
	女	16,785	17,080	15,665	13,968	12,496
棄権者数(人)	総数	30,102	31,937	35,702	38,990	43,432
	男	15,495	16,288	17,813	19,344	21,733
	女	14,607	15,649	17,889	19,646	21,699
投票率(%)	総数	52.95	52.11	47.92	43.17	37.85
	男	52.45	52.03	49.11	44.72	39.11
	女	53.47	52.19	46.69	41.55	36.54

資料：選挙管理委員会

※()は在外投票者数です。

○ 御殿場市長選挙

区分		平成元.1.29	5.1.31	9.2.2	13.1.28	17.1.30
選挙人名簿 登録者数(人)	総数	54,378	57,729	61,387	63,711	66,857
	男	28,024	29,813	31,643	32,617	34,231
	女	26,354	27,916	29,744	31,094	32,626
当日有権者数(人)	総数	53,735	57,104	60,670	62,951	66,048
	男	27,600	29,421	31,205	32,145	33,745
	女	26,135	27,683	29,465	30,806	32,303
投票者数(人)	総数	41,644	44,640	29,756	37,633	42,619
	男	20,972	22,471	15,267	18,980	21,237
	女	20,672	22,169	14,489	18,653	21,382
棄権者数(人)	総数	12,091	12,464	30,914	25,318	23,429
	男	6,628	6,950	15,938	13,165	12,508
	女	5,463	5,514	14,976	12,153	10,921
投票率(%)	総数	77.5	78.17	49.05	59.78	64.53
	男	75.99	76.38	48.92	59.04	62.93
	女	79.1	80.08	49.17	60.55	66.19

区分		21.2.1	25.1.27	29.1.29	令和3.1.31	令和3.10.3
選挙人名簿 登録者数(人)	総数	69,645	70,496	72,105	71,402	70,959
	男	35,739	36,123	37,033	36,759	36,480
	女	33,906	34,373	35,072	34,643	34,479
当日有権者数(人)	総数	68,747	無投票	71,275	70,653	70,091
	男	35,186	-	36,544	36,296	35,955
	女	33,561	-	34,731	34,357	34,136
投票者数(人)	総数	41,285	-	40,340	34,389	33,531
	男	20,818	-	20,372	17,227	16,955
	女	20,467	-	19,968	17,162	16,576
棄権者数(人)	総数	27,462	-	30,935	36,264	36,560
	男	14,368	-	16,172	19,069	19,000
	女	13,094	-	14,763	17,195	17,560
投票率(%)	総数	60.05	-	56.60	48.67	47.84
	男	59.17	-	55.75	47.46	47.16
	女	60.98	-	57.49	49.95	48.56

資料：選挙管理委員会

○ 御殿場市議会議員選挙

区分		平成4.2.2	8.2.4	12.2.6	13.1.28(補)	16.2.1
選挙人名簿 登録者数(人)	総数	57,020	60,770	63,337	63,711	66,163
	男	29,470	31,369	32,490	32,617	33,871
	女	27,550	29,401	30,847	31,094	32,292
当日有権者数(人)	総数	56,381	60,129	62,445	62,951	65,403
	男	29,071	30,965	31,977	32,145	33,415
	女	27,310	29,164	30,468	30,806	31,988
投票者数(人)	総数	43,329	45,401	43,616	37,614	44,728
	男	21,817	22,723	21,935	18,968	22,299
	女	21,512	22,678	21,681	18,646	22,429
棄権者数(人)	総数	13,052	14,728	18,829	25,337	20,675
	男	7,254	8,242	10,042	13,177	11,116
	女	5,798	6,486	8,787	12,160	9,559
投票率(%)	総数	76.85	75.51	69.85	59.75	68.39
	男	75.05	73.38	68.60	59.01	66.73
	女	78.77	77.76	71.16	60.53	70.12

区分		20.1.27	24.1.29	28.1.31	令2.2.2
選挙人名簿 登録者数(人)	総数	68,959	70,316	70,215	71,457
	男	35,278	36,046	36,016	36,788
	女	33,681	34,270	34,199	34,669
当日有権者数(人)	総数	68,126	69,486	無投票	70,827
	男	34,805	35,574	-	36,397
	女	33,321	33,912	-	34,430
投票者数(人)	総数	42,224	42,444	-	36,428
	男	21,130	21,516	-	18,595
	女	21,094	20,928	-	17,833
棄権者数(人)	総数	25,902	27,042	-	34,399
	男	13,675	14,058	-	17,802
	女	12,227	12,984	-	16,597
投票率(%)	総数	61.98	61.08	-	51.43
	男	60.71	60.48	-	51.09
	女	63.31	61.71	-	51.79

資料：選挙管理委員会

13. 投票区別登録者数

単位：人

投票所	総数	男	女
平成14.9.2現在	65,131	33,263	31,868
15.9.2	65,737	33,626	32,111
16.9.2	66,515	34,041	32,474
17.9.2	67,173	34,338	32,835
18.9.2	67,773	34,660	33,113
19.9.2	68,688	35,127	33,561
20.9.2	69,164	33,398	33,766
21.9.2	69,668	35,709	33,959
22.9.2	69,872	35,755	34,117
23.9.2	70,093	35,929	34,164
24.9.2	70,326	36,045	34,281
25.9.2	70,075	35,850	34,225
26.9.2	70,062	35,868	34,194
27.9.2	69,994	35,830	34,164
28.9.2	71,981	36,988	34,993
29.9.1	71,816	36,867	34,949
30.9.3	71,640	36,749	34,891
令和元.9.2	71,428	36,723	34,705
2.9.1	71,220	36,618	34,602
3.9.1	71,013	36,522	34,491
4.9.1	70,441	36,180	34,261
第1投票区 御殿場地区コミュニティ供用施設	3,674	1,789	1,885
第2投票区 二の岡地区コミュニティ供用施設	4,602	2,347	2,255
第3投票区 県立御殿場南高等学校鍾駮会館	4,443	2,260	2,183
第4投票区 新橋地区コミュニティ供用施設	2,561	1,332	1,229
第5投票区 御殿場市役所	3,978	2,021	1,957
第6投票区 東田中区中央公民館	3,833	1,948	1,885
第7投票区 御殿場愛郷報徳会館	4,333	2,163	2,170
第8投票区 電報徳会館	2,553	1,322	1,231
第9投票区 富士岡振興会館	3,420	1,709	1,711
第10投票区 大坂地区コミュニティ供用施設	2,888	1,611	1,277
第11投票区 町屋区中央公民館	5,184	2,602	2,582
第12投票区 国立駿河療養所(福祉棟面会室)	54	27	27
第13投票区 原里愛郷会館	4,888	2,416	2,472
第14投票区 森之腰中央公民館	3,963	1,987	1,976
第15投票区 川島田地区コミュニティ供用施設	3,734	1,913	1,821
第16投票区 板妻区公民館	2,942	1,794	1,148
第17投票区 玉穂報徳会館	2,851	1,406	1,445
第18投票区 茱萸沢下区公民館	1,453	732	721
第19投票区 茱萸沢上地区コミュニティ供用施設	1,347	674	673
第20投票区 中畑西地区コミュニティ供用施設	2,372	1,500	872
第21投票区 印野振興会館	1,580	793	787
第22投票区 高根団体会館	3,032	1,486	1,546
第23投票区 上小林区公民館	756	348	408

資料：選挙管理委員会

14. 歴代議長・副議長

○議長

歴代	氏名	就任年月日	退任年月日	歴代	氏名	就任年月日	退任年月日
初代	根上 元恵	S30.2.11	S30.7.27	41代	永井 今朝吉	H5.2.17	H6.2.16
2代	勝亦 佐四男	S30.7.27	S30.10.6	42代	勝又 孝志	H6.2.16	H7.2.15
3代	佐藤 武夫	S30.10.6	S31.2.10	43代	芹沢 敏弘	H7.2.15	H8.2.10
4代	杉山 兼良	S31.2.11	S32.2.10	44代	渡辺 巖	H8.2.16	H9.2.18
5代	高村 嘉幸	S32.2.10	S33.2.10	45代	斎藤 寛一	H9.2.18	H10.2.18
6代	斉藤 昌雄	S33.2.10	S34.2.10	46代	芹沢 眞義	H10.2.18	H11.2.19
7代	高村 嘉幸	S34.2.10	S35.2.10	47代	杉村 愛雄	H11.2.19	H12.2.10
8代	高村 嘉幸	S35.2.17	S36.2.10	48代	本崎 肇	H12.2.17	H13.2.15
9代	高村 嘉幸	S36.2.10	S37.2.10	49代	小宮山 武久	H13.2.15	H14.2.14
10代	勝又 喜六	S37.2.10	S38.2.12	50代	宇野 茂夫	H14.2.14	H14.7.17
11代	岡田 弘	S38.2.12	S39.2.13	51代	渡辺 巖	H14.7.17	H15.2.14
12代	勝又 喜六	S39.2.13	S40.2.16	52代	横山 竹利	H15.2.14	H16.2.10
13代	伊倉 重生	S40.2.16	S41.2.11	53代	鈴木 文一	H16.2.18	H17.2.16
14代	斉藤 元治	S41.2.11	S42.3.13	54代	黒澤 佳壽子	H17.2.16	H18.2.15
15代	前島 正雄	S42.3.13	S43.2.10	55代	勝間田 通夫	H18.2.15	H19.2.15
16代	大胡田 実	S43.2.14	S44.3.14	56代	滝口 俊春	H19.2.15	H20.2.10
17代	杉山 恒次郎	S44.3.14	S45.2.25	57代	大橋 由来夫	H20.2.15	H21.8.18
18代	杉山 恒次郎	S45.2.25	S46.2.24	58代	滝口 達也	H21.8.18	H22.2.15
19代	前島 正雄	S46.2.25	S47.2.10	59代	滝口 達也	H22.2.15	H23.2.15
20代	大胡田 実	S47.2.15	S48.2.15	60代	勝又 嶋夫	H23.2.15	H24.2.10
21代	根上 柏実	S48.2.15	S49.2.15	61代	勝亦 功	H24.2.15	H25.2.15
22代	佐藤 数春	S49.2.15	S50.2.18	62代	稲葉 元也	H25.2.15	H26.2.14
23代	瀬戸 仁平	S50.2.18	S51.2.10	63代	山崎 春俊	H26.2.14	H27.2.13
24代	勝間田 馨	S51.2.13	S52.2.15	64代	芹沢 修治	H27.2.13	H28.2.10
25代	後藤 義行	S52.2.15	S53.2.16	65代	高橋 利典	H28.2.15	H29.2.15
26代	芹沢 昌雄	S53.2.16	S54.2.16	66代	勝間田 博文	H29.2.15	H30.2.15
27代	芹沢 昌雄	S54.2.16	S55.2.10	67代	勝間田 幹也	H30.2.15	H31.2.15
28代	後藤 義行	S55.2.15	S56.2.13	68代	田代 耕一	H31.2.15	R2.2.10
29代	長田 清	S56.2.13	S57.2.16	69代	神野 義孝	R2.2.14	R3.2.15
30代	勝又 佳雄	S57.2.16	S58.2.15	70代	高橋 靖銘	R3.2.15	R4.2.15
31代	林 一三	S58.2.15	S59.2.10	71代	田代 耕一	R4.2.15	R5.2.15
32代	内海 為策	S59.2.15	S60.2.15	72代	菅沼 芳徳	R5.2.15	
33代	長田 基久	S60.2.15	S61.2.14				
34代	高橋 宏二	S61.2.14	S62.2.13				
35代	高橋 宏二	S62.2.13	S63.2.10				
36代	辻本 武雄	S63.2.16	H元.2.21				
37代	野木 修司	H元.2.21	H2.3.2				
38代	小林 清次	H2.3.2	H3.2.19				
39代	勝間田 昭男	H3.2.19	H4.2.10				
40代	西田 英男	H4.2.14	H5.2.17				

資料：議事課

○副議長

歴代	氏名	就任年月日	退任年月日	歴代	氏名	就任年月日	退任年月日
初代	勝亦 佐四男	S30.2.11	S30.7.27	41代	島津 経義	H5.2.17	H6.2.16
2代	佐藤 武夫	S30.7.27	S30.10.6	42代	岩瀬 実	H6.2.16	H7.2.15
3代	池田 晋	S30.10.6	S31.2.10	43代	斎藤 寛一	H7.2.15	H8.2.10
4代	伊倉 健治	S31.2.11	S32.2.10	44代	宇野 茂夫	H8.2.16	H9.2.18
5代	江藤 誠之	S32.2.10	S33.2.10	45代	小宮山 武久	H9.2.18	H10.2.18
6代	芹沢 与逸	S33.2.10	S34.2.10	46代	塚本 正實	H10.2.18	H11.2.19
7代	池田 晋	S34.2.10	S35.2.10	47代	横山 竹利	H11.2.19	H12.2.10
8代	佐藤 平義	S35.2.17	S36.2.10	48代	山本 逸朗	H12.2.17	H13.2.15
9代	佐藤 平義	S36.2.10	S37.2.10	49代	長谷川 登	H13.2.15	H14.2.14
10代	渡辺 常治郎	S37.2.10	S38.2.12	50代	長田 孝徳	H14.2.14	H15.2.14
11代	勝又 吉一	S38.2.12	S39.2.13	51代	鈴木 文一	H15.2.14	H16.2.10
12代	小沢 喜代作	S39.2.13	S40.2.16	52代	滝口 俊春	H16.2.18	H17.2.16
13代	芹沢 真逸	S40.2.16	S41.2.11	53代	大橋 由来夫	H17.2.16	H18.2.15
14代	芹沢 悦郎	S41.2.11	S42.3.13	54代	佐々木 大助	H18.2.15	H19.2.15
15代	今坂 勝利	S42.3.13	S43.2.10	55代	滝口 達也	H19.2.15	H20.2.10
16代	長田 辰雄	S43.2.14	S44.3.14	56代	田代 幸雄	H20.2.15	H21.2.13
17代	樽林 武夫	S44.3.14	S45.2.25	57代	石田 英司	H21.2.13	H22.2.15
18代	長田 辰雄	S45.2.25	S46.2.24	58代	勝又 嶋夫	H22.2.15	H23.2.15
19代	鈴木 喜蔵	S46.2.25	S47.2.10	59代	勝亦 功	H23.2.15	H24.2.10
20代	根上 柏実	S47.2.15	S48.2.15	60代	鎌野 政之	H24.2.15	H25.2.15
21代	瀬戸 仁平	S48.2.15	S49.2.15	61代	菱川 順子	H25.2.15	H26.2.14
22代	田代 芳国	S49.2.15	S50.2.18	62代	芹沢 修治	H26.2.14	H27.2.13
23代	芹沢 昌雄	S50.2.18	S51.2.13	63代	杉山 章夫	H27.2.13	H28.2.10
24代	勝又 佳雄	S51.2.13	S52.2.15	64代	勝間田 博文	H28.2.15	H29.2.15
25代	林 一三	S52.2.15	S53.2.16	65代	大窪 民主	H29.2.15	H30.2.15
26代	岩橋 守彦	S53.2.16	S54.2.16	66代	田代 耕一	H30.2.15	H31.2.15
27代	岩橋 守彦	S54.2.16	S55.2.10	67代	平松 忠司	H31.2.15	R2.2.10
28代	土屋 正夫	S55.2.15	S56.2.13	68代	土屋 光行	R2.2.14	R3.2.15
29代	湯山 五策	S56.2.13	S57.2.16	69代	菅沼 芳徳	R3.2.15	R4.2.15
30代	内海 為策	S57.2.16	S58.2.15	70代	小林 恵美子	R4.2.15	R5.2.15
31代	高橋 宏二	S58.2.15	S59.2.10	71代	杉山 護	R5.2.15	
32代	勝間田 昭男	S59.2.15	S60.2.15				
33代	西田 英男	S60.2.15	S61.2.14				
34代	小林 清次	S61.2.14	S62.2.13				
35代	関野 天洋	S62.2.13	S63.2.10				
36代	永井 今朝吉	S63.2.16	H元.2.21				
37代	小野 健吾	H元.2.21	H2.3.2				
38代	三井 泉	H2.3.2	H3.2.19				
39代	渡辺 清輝	H3.2.19	H4.2.10				
40代	望月 八十児	H4.2.14	H5.2.17				

資料：議事課

15. 歴代市長

歴代	氏名	就任	退任
初代	勝又 春一	S30.3.8	S34.3.7
2代	勝又 春一	S34.3.8	S38.3.7
3代	勝又 春一	S38.3.8	S39.12.24
4代	勝又 藤男	S40.2.7	S44.2.6
5代	鈴木 勝巳	S44.2.7	S48.2.6
6代	鈴木 勝巳	S48.2.7	S52.2.6
7代	鈴木 勝巳	S52.2.7	S56.2.6
8代	大庭 健三	S56.2.7	S60.2.6
9代	大庭 健三	S60.2.7	H元.2.6
10代	大庭 健三	H元.2.7	H5.2.6
11代	内海 重忠	H5.2.7	H9.2.6
12代	内海 重忠	H9.2.7	H13.2.6
13代	長田 開蔵	H13.2.7	H17.2.6
14代	長田 開蔵	H17.2.7	H21.2.6
15代	若林 洋平	H21.2.7	H25.2.6
16代	若林 洋平	H25.2.7	H29.2.6
17代	若林 洋平	H29.2.7	R3.2.6
18代	若林 洋平	R3.2.7	R3.8.31
19代	勝又 正美	R3.10.3	

資料：秘書課

16. 歴代副市長

歴代	氏名	就任	退任
初代	根上 元恵	S30.7.28	S34.7.27
2代	根上 元恵	S34.7.28	S38.7.27
3代	根上 元恵	S38.7.28	S40.1.27
4代	木村 賢	S40.4.1	S44.3.31
5代	子上 孝吉	S44.4.30	S48.4.29
6代	子上 孝吉	S48.4.30	S52.3.31
7代	西沢 鉄太郎	S52.12.16	S56.2.28
8代	勝又 保	S57.3.30	S61.3.29
9代	勝又 保	S61.3.30	H2.3.29
10代	山口 俊雄	H2.3.30	H6.3.29
11代	林 正光	H6.6.15	H10.6.14
12代	林 正光	H10.6.15	H13.2.6
13代	斉藤 武男	H13.4.1	H16.3.31
14代	鈴木 秀一	H16.4.1	H20.3.31
15代	渡辺 勝	H18.4.1	H21.2.6
16代	鈴木 秀一	H20.4.1	H21.2.6
17代	内山 知三	H21.4.1	H23.3.31
18代	勝亦 福太郎	H22.4.1	H26.3.31
19代	瀧口 達也	H24.4.1	H28.3.31
20代	勝亦 福太郎	H26.4.1	H28.3.31
21代	瀧口 達也	H28.4.1	R2.3.31
22代	勝又 正美	H28.4.1	R2.3.31
23代	勝又 正美	R2.4.1	R3.9.26
24代	富尾 信司	R3.4.1	

資料：秘書課

※1 平成18年4月1日から2人助役制とし、呼称を「副市長」へと変更しました。

※2 平成19年4月1日から、自治法改正により「副市長」となりました。

17. 歴代収入役

歴代	氏名	就任	退任
初代	子上 孝吉	S30.3.19	S34.3.18
2代	子上 孝吉	S34.3.19	S38.3.18
3代	子上 孝吉	S38.3.19	S43.3.18
4代	子上 孝吉	S43.3.19	S44.4.29
5代	佐藤 武夫	S44.4.30	S48.4.29
6代	佐藤 武夫	S48.4.30	S52.4.29
7代	佐藤 武夫	S52.4.30	S55.11.21
8代	横山 喬	S56.7.20	S60.7.19
9代	横山 喬	S60.7.20	H元.7.19
10代	横山 喬	H元.7.20	H5.7.19
11代	横山 喬	H5.7.20	H7.6.15
12代	岩瀬 治彦	H7.6.17	H11.6.16
13代	岩瀬 治彦	H11.6.17	H13.2.6
14代	鈴木 秀一	H13.10.17	H16.3.31
15代	渡辺 勝	H16.4.1	H18.3.31

資料：会計課

※1 平成18年4月1日から2人助役制とし、「収入役」の呼称を廃止しました。

18. 歴代教育長

歴代	氏名	就任	退任
初代	勝又 秀丸	S30.3.13	S34.3.13
	勝又 秀丸	S34.3.14	S38.3.13
	勝又 秀丸	S38.3.14	S39.9.30
2代	土屋 一夫	S39.10.1	S43.9.30
	土屋 一夫	S43.10.1	S47.9.30
3代	土屋 隆	S47.10.1	S51.9.30
	土屋 隆	S51.10.1	S55.9.30
4代	芹澤 栄一	S55.10.1	S59.9.30
	芹澤 栄一	S59.10.1	S63.9.30
5代	鈴木 賢治	S63.10.1	H4.9.30
	鈴木 賢治	H4.10.1	H8.9.30
6代	吉川 桂二	H8.10.1	H12.9.30
7代	細谷 旭	H12.10.2	H16.9.30
8代	三井 米木	H16.10.1	H20.9.30
	三井 米木	H20.10.1	H24.9.30
9代	勝又 将雄	H24.10.1	H28.3.31
	勝又 将雄	H28.4.1	H31.3.31
10代	勝亦 重夫	H31.4.1	R4.3.31
	勝亦 重夫	R4.4.1	

資料：教育総務課

※1 7代教育長就任日は教育委員会承認日とする。(10月1日は日曜日により1日空白とする)

※2 9代教育長は平成28年3月31日をもって辞職し、平成28年4月1日に9代教育長(特別職)として新たに就任した。

19. 市議会の状況

区分		平成29年	30	令和元年	2	3
定例会	回数	4	4	4	4	4
	日数	27	24	23	24	27
臨時会	回数	2	3	2	2	6
	日数	2	3	2	2	6
付議件数	予算	26	25	25	30	37
	決算	12	12	12	12	12
	条例	41	23	28	32	29
	その他	40	35	32	31	46
議決件数		119	95	97	103	124
全員協議会	回数	10	7	4	4	9
	日数	10	7	4	4	9

資料：議事課

20. 御殿場市表彰の状況

年度	平成29年度	30	令和元年度	2	3
総数	9	9	11	11	6
自治功勞	1	0	1	3	1
教育功勞	2	2	3	1	1
産業経済功勞	1	0	1	1	0
社会福祉功勞	1	0	0	0	0
治安維持水火災防護功勞	0	1	0	1	0
納税貯蓄功勞	0	0	0	0	0
保健衛生功勞	0	0	0	0	2
生活環境功勞	0	0	1	0	0
篤行(私財寄与)	4	4	4	5	1
篤行(その他)	0	0	0	0	0
特別表彰	0	2	1	0	1

資料：秘書課

21. 自治会組織の状況

令和4年4月1日現在

区名	組数	班数
御殿場	43	29
深沢	8	11
東山	10	6
東田中	29	67
二の岡	31	33
鮎沢	6	18
新橋	12	101
湯沢	6	0
萩原	9	46
二枚橋	13	37
西田中	15	19
北久原	6	14
仁杉	6	0
栢ノ木	7	41
永原	4	17
竈	27	16
萩蕪	2	5
沼田	3	0
二子	0	5
中山上	6	0
中山下	27	0
風穴	4	0
中清水	11	0
駒門	12	0
大坂	42	0
町屋	21	6
高内	7	0
尾尻	6	0
神山	22	0
富士見原	20	0

区名	組数	班数
川島田	9	43
森之腰	7	53
杉名沢	8	3
神場	8	2
板妻	12	30
保土沢	22	10
永塚	6	12
北畑	12	13
大沢	6	15
矢崎	0	8
茱萸沢下	12	30
茱萸沢上	11	43
中畑東	30	0
中畑北	11	0
中畑南	27	63
中畑西	13	24
川柳	4	0
小木原	4	0
時之栖	18	0
印野	5	0
塚原	9	0
六日市場	4	0
美乃和	3	14
清後	0	5
山之尻	5	14
柴怒田	5	0
上小林	8	0
水土野	0	0
古沢	11	0

資料：市民協働課

22. 市職員数の推移

各年4月1日現在

区分	平成30年	31	令和2年	3	4
市長事務部局	526	518	520	521	516
議会事務部局	6	6	6	6	6
選挙管理委員会事務部局	3	3	3	3	3
監査委員事務部局	3	3	3	3	3
農業委員会事務部局	5	5	5	5	5
公営企業(水道)	20	30	30	30	30
教育委員会事務部局及び教育機関	101	101	99	99	101
合計	664	666	666	667	664

資料：人事課

23. 御殿場市・小山町広域行政組合 職員数の推移

各年4月1日現在

区分	平成30年	31	令和2年	3	4
事務局	9	8	8	8	9
資源循環課	5	5	5	5	5
衛生センター	10	11	11	10	10
焼却センター	-	-	-	-	-
消防本部	36	36	40	35	36
御殿場消防署	45	47	48	53	57
小山消防署	27	27	27	27	27
富士岡分署	14	14	14	14	14
須走分署	14	14	14	14	14
西分署	14	14	14	16	14
合計	174	176	181	182	186

資料：御殿場市・小山町広域行政組合

令和4年度 御殿場市・小山町広域行政組合組織図

令和4年4月1日現在

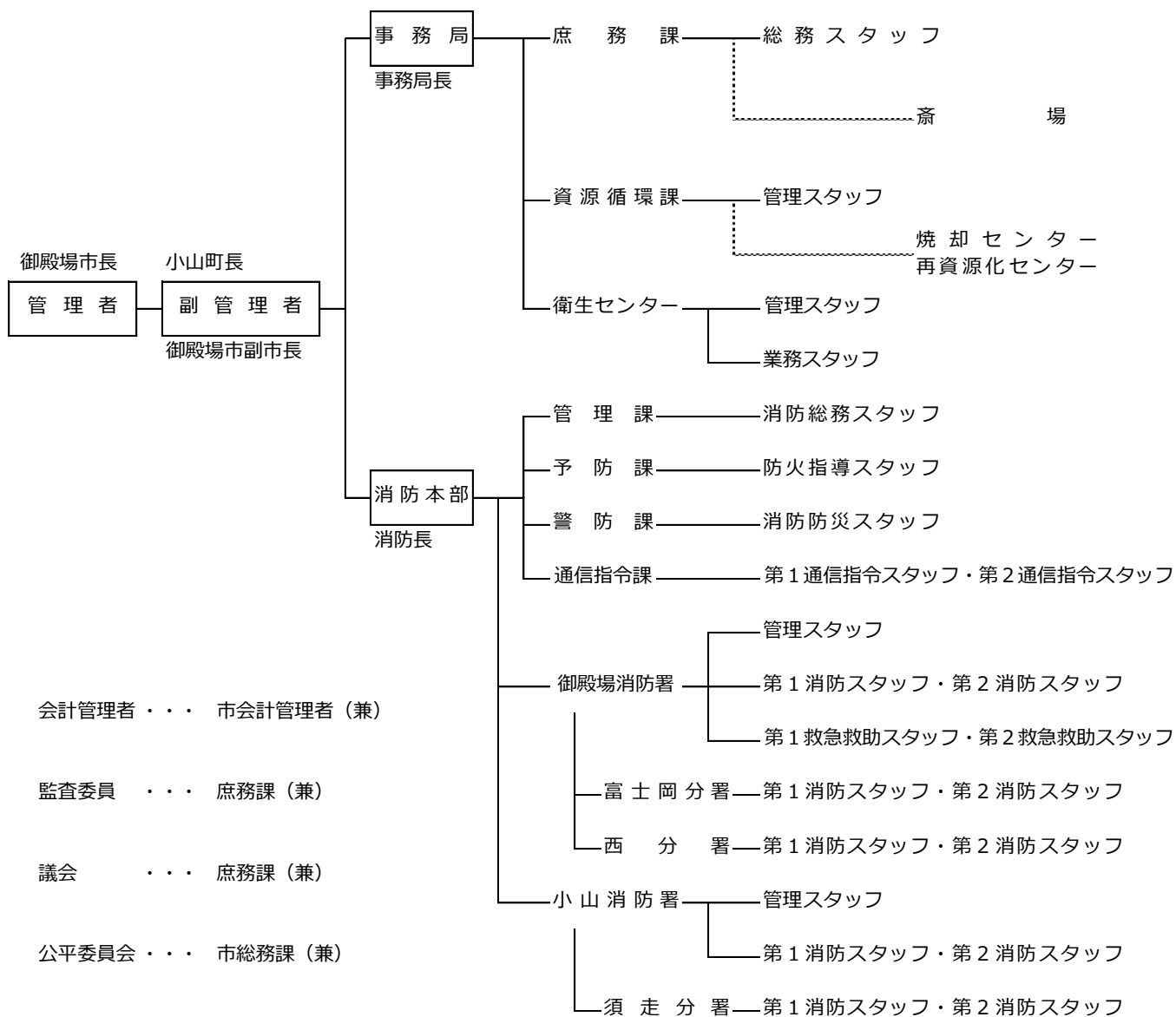

25. 御殿場市行政機構図

令和4年度 御殿場市行政機構図

令和4年4月1日現在

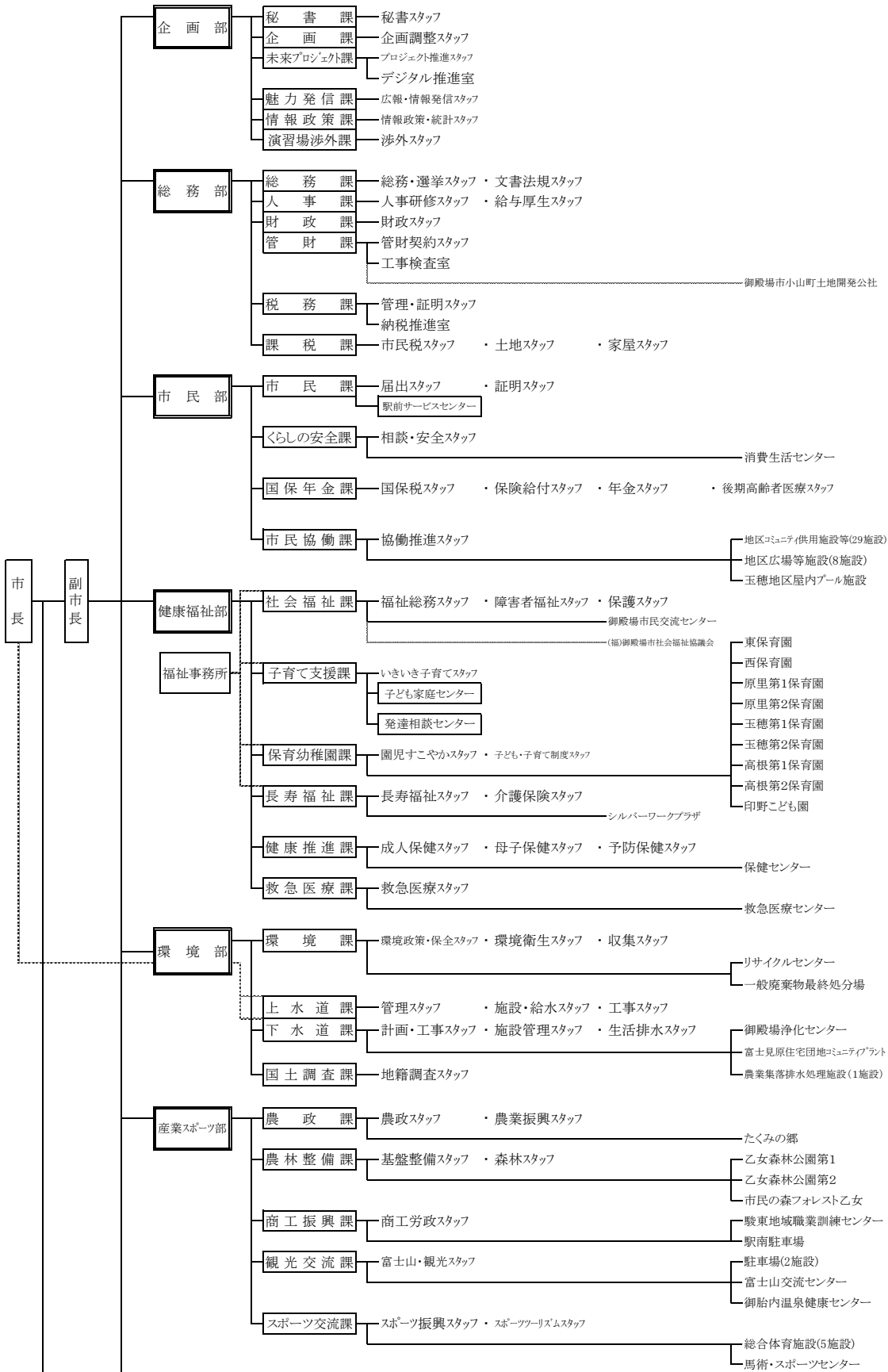

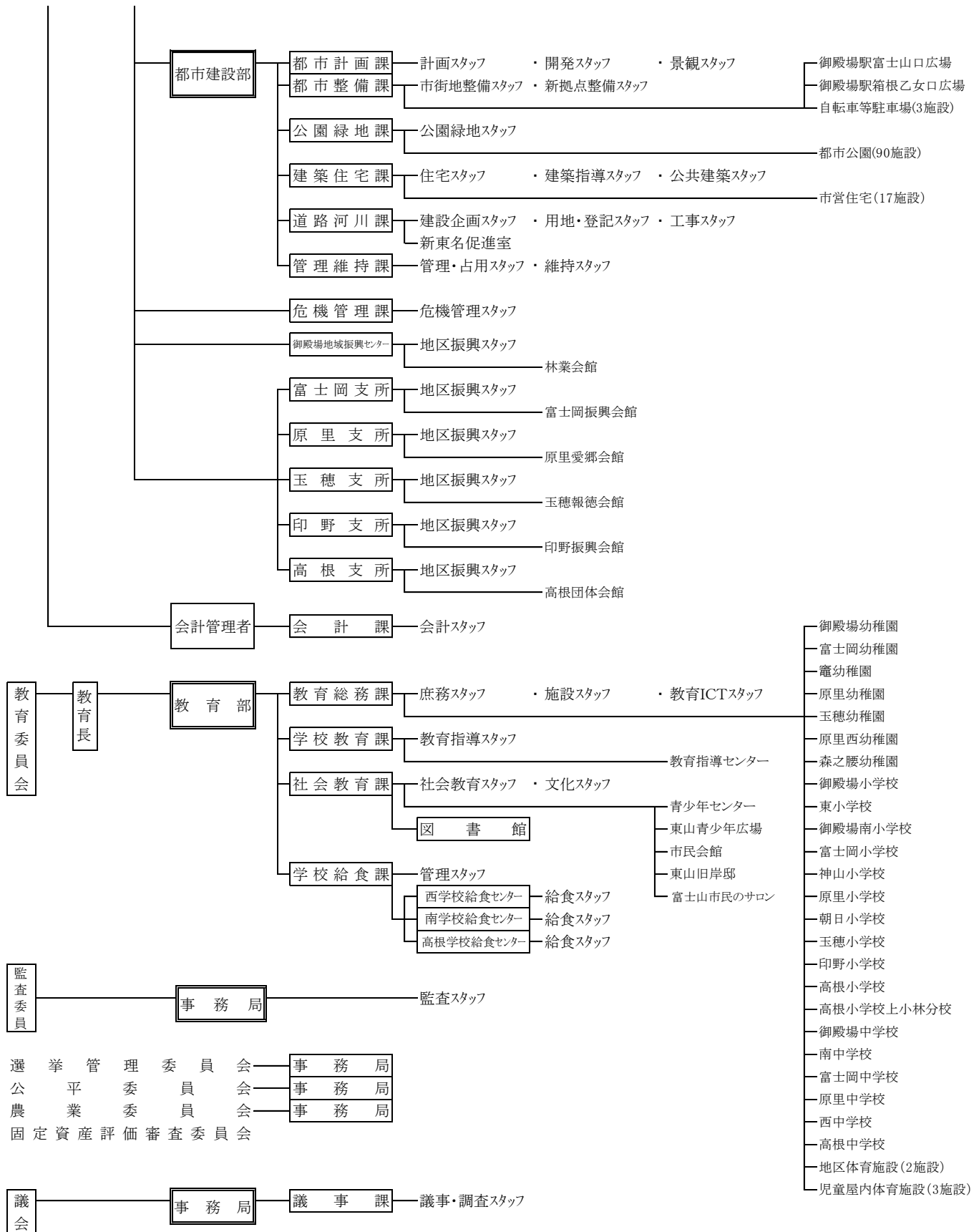

◎ 組織数の状況 (令和4年4月1日)

区	分	部	支所	課	スタッフ	課内室
市長	事務局	7	5	38	71	4
議会	事務局			1	1	
選挙管理委員会	事務局					
監査委員会	事務局				1	
農業委員会	事務局					
教育委員会	事務局局及び教育機関	1		4	10	
公営企業				2	5	
合計		8	5	45	88	4