

# 御殿場市統計書

令和7年度版

 御殿場市

# 凡 例

- 1 本書は、御殿場市の市勢に関する統計資料を収録しました。
- 2 資料の収録年は、原則として令和2年から令和6年ですが、一部令和7年が含まれ、資料の有無、その他の理由により適宜伸縮しました。
- 3 統計表中、年とあるものは暦年(1月～12月)を、年度とあるのは会計年度(4月～翌年3月)の1年間を示しています。
- 4 表中説明を要する事項及び資料の出所については、各表の右下部に示しました。
- 5 数字の単位は、各表とも右上または表題内に掲げました。
- 6 数字の単位未満は原則として四捨五入したため、総数とその内訳の計が一致しない場合があります。
- 7 統計表中の符号の用法は次のとおりです。

「0」……表示単位未満

「-」……該当数字なし

「…」……不詳

「X」……公表を差し控えたもの

「△」……減少

- 8 本書に収録した資料について、更に詳細な数値が必要な場合、あるいは疑義のある場合には、デジタル戦略課または各表に付してある資料提供先に御照会ください。

# 総目次

1.	土地・気象	1
2.	人口	7
3.	経済	23
4.	農林業	27
5.	工業	35
6.	商業	42
7.	観光	47
8.	建設・住宅	50
9.	運輸・通信	55
10.	ガス・上下水道	62
11.	市民所得	65
12.	市民生活	66
13.	保健衛生	68
14.	社会保障・労働	71
15.	教育・文化	79
16.	公安・消防	92
17.	行財政	99

# 目次

	所数、事業従事者数及び付加価値額 .....	25
<b>01 土地・気象</b>		
<hr/>		
1. 市域の変遷 .....	1	
2. 位置・面積 .....	1	
3. 土地の地目別面積及び評価額 .....	2	
4. 農地転用状況 .....	3	
5. 土地利用対策委員会審議状況 .....	4	
6. 気象概況 .....	5	
7. 気象の累年極値 .....	6	
<b>02 人口</b>		
<hr/>		
1. 人口・世帯数 .....	7	
2. 世帯の種類 .....	7	
3. 年齢3区分人口 .....	8	
4. 地区別人口 .....	8	
5. 地区別世帯数 .....	9	
6. 人口集中地区 .....	9	
7. 人口集中地区地図 .....	10	
8. 労働力状態 .....	12	
9. 年齢(各歳)別人口 .....	13	
10. 住民登録人口及び世帯数の推移 .....	14	
11. 年齢(5歳階級)別人口 .....	15	
12. 産業別人口 .....	16	
13. 自然動態 .....	17	
14. 社会動態 .....	17	
15. 住民登録人口 .....	18	
16. 行政区別世帯数及び人口 .....	19	
17. 月別住民登録人口 .....	21	
18. 大字別住民登録人口 .....	22	
<b>03 経済</b>		
<hr/>		
1. 産業大分類別事業所数及び従業者数 .....	23	
2. 産業大分類別売上高、付加価値額 .....	24	
3. 産業(大分類)、単独・本所・支所(3区分)別民営事業		
<b>04 農林業</b>		
<hr/>		
1. 農家戸数 .....	27	
2. 経営耕地面積規模別経営体数(農業経営体 総数) .....	28	
3. 主副業別経営体数 (個人経営体) .....	28	
4. 自営農業従事日数階層別の農業従事者数(自営農業 に従事した世帯員数)(個人経営体) .....	28	
5. 個人経営体の世帯員の平均年齢 .....	29	
6. 個人経営体の年齢別世帯員数 .....	29	
7. 家畜飼養農家数と頭羽数 .....	29	
8. 農用機械所有状況 .....	29	
9. 米麦作付面積と収穫量 .....	30	
10. 水田転用状況 .....	30	
11. 経営耕地 .....	31	
12. 林野の状況 .....	33	
13. 農業共済加入及び被害状況 .....	33	
14. 鳥獣飼養許可状況 .....	34	
<b>05 工業</b>		
<hr/>		
1. 事業所数等 .....	36	
2. 業種別事業所数(全事業所) .....	36	
3. 従業者規模別事業所数(全事業所) .....	37	
4. 業種別従業者数(全事業所) .....	37	
5. 従業者規模別従業者数(全事業所) .....	38	
6. 業種別製造品出荷額等(従業者4人以上の事業所) .....	38	
7. 従業者規模別製造品出荷額等(従業者4人以上の事 業所) .....	39	
8. 従業者数・給与・原材料・製造品出荷額等 .....	40	
<b>06 商業</b>		
<hr/>		
1. 卸売・小売業別事業所数等 .....	43	
2. 業種別事業所数 .....	43	
3. 業種別事業者数 .....	44	

4. 業種別年間商品販売額.....	44	3. 給水戸数及び給水量.....	63
5. 産業小分類別事業所状況.....	45	4. 月別使用水量.....	64
		5. 公共下水道整備状況.....	64
<b>07 観光</b>		<b>11 市民所得</b>	
<hr/>		<hr/>	
1. 宿泊施設利用状況.....	47	1. 総生産・経済成長率・一人あたり所得.....	65
2. 富士山御殿場口登山者数.....	47		
3. 市内観光施設.....	47	<b>12 市民生活</b>	
4. 乙女森林公園キャンプ場利用状況.....	48	<hr/>	
5. 富士山交流センター利用状況.....	48	1. 公害苦情発生件数.....	66
6. 娯楽施設利用状況.....	49	2. 市民相談利用状況.....	66
7. たくみの郷利用状況.....	49	3. 交通災害共済加入状況.....	66
		4. 交通災害共済給付状況.....	67
<b>08 建設・住宅</b>		5. 斎場利用状況.....	67
<hr/>			
1. 道路延長.....	50	<b>13 保健衛生</b>	
2. 道路の状況.....	50	<hr/>	
3. 橋りょうの状況.....	50	1. 医療施設等の状況.....	68
4. 市道等工事の状況.....	51	2. 死亡原因別死亡者数.....	68
5. 建築確認申請状況.....	51	3. 予防接種実施状況.....	69
6. 着工新設住宅状況.....	52	4. 感染症発生状況.....	69
7. 市営住宅保有状況.....	52	5. 塵芥処理状況.....	70
8. 木造家屋の用途別状況.....	53	6. し尿受入量.....	70
9. 非木造家屋の用途別状況.....	53	7. 救急医療センター利用状況.....	70
10. 住居の状況.....	54		
		<b>14 社会保障・労働</b>	
<b>09 運輸・通信</b>		<hr/>	
<hr/>		1. 生活保護の状況.....	71
1. JR 東海御殿場駅・富士岡駅の利用状況.....	55	2. 保育所の状況.....	71
2. 小田急口マンスカー「ふじさん」号の利用状況.....	55	3. 保育所の園児数等.....	72
3. 東名高速バスの利用状況.....	56	4. 小規模保育事業の園児数.....	72
4. 路線バスの利用状況.....	57	5. 国民健康保険の取扱状況.....	73
5. 郵便施設の状況.....	57	6. 国民年金の被保険者数.....	74
6. 自動車保有状況.....	58	7. 国民健康保険の1件当たりの療育給付費費用額...74	
7. 主要道路交通量.....	59	8. 市民交流センター利用状況.....	74
		9. 高齢者人口の推移.....	75
<b>10 ガス・上下水道</b>		10. 介護保険事業.....	75
<hr/>		11. 一般職業紹介状況.....	76
1. 都市ガスの供給状況.....	62	12. 雇用保険給付状況.....	77
2. 配水量.....	62	13. 内職相談件数.....	77

14. 共同募金実績額 .....	78	7. 罪種別刑法犯罪件数 .....	94
15. 日赤社員社資収納状況 .....	78	8. 救急概況 .....	94
16. 身体障害者手帳の所持状況 .....	78	9. 救急事故出動状況 .....	95

## 15 教育・文化

1. 学校の状況 .....	79
2. 幼稚園の施設状況 .....	80
3. 小学校の施設状況 .....	80
4. 中学校の施設状況 .....	80
5. 高等学校の施設状況 .....	80
6. 幼稚園の園児数等 .....	81
7. 小学校の児童数等 .....	82
8. 小学生の体格 .....	84
9. 中学校の生徒数等 .....	84
10. 中学生の体格 .....	85
11. 中学校卒業後の状況 .....	85
12. 高等学校の生徒数等 .....	86
13. 高等学校卒業後の状況 .....	86
14. 市立図書館利用状況 .....	87
15. 市立図書館蔵書数 .....	88
16. 市民会館利用者数 .....	88
17. 秩父宮記念公園施設の利用状況 .....	89
18. 馬術・スポーツセンター施設の利用状況 .....	89
19. 東山旧岸邸の利用状況 .....	89
20. 御殿場市体育館の利用状況 .....	89
21. 市運動場等の利用状況 .....	90
22. 陸上競技場の利用状況 .....	90
23. 中央テニスコートの利用状況 .....	90
24. 国立中央青少年交流の家利用状況 .....	91

## 16 公安・消防

1. 交通事故の推移 .....	92
2. 月別事故内訳 .....	92
3. 所管区別交通事故(人身)発生状況 .....	92
4. 路線別交通事故発生状況 .....	93
5. 第一当事者運転経験年数 .....	93
6. 刑法犯罪状況 .....	93

10. 火災予防条例等による届出件数 .....	95
11. 消防団員数 .....	96
12. 火災発生状況 .....	96
13. 出火原因別火災発生状況 .....	97
14. 月別、火災別損害額内訳 .....	97
15. 消防車両配置状況 .....	98

## 17 行財政

1. 市税負担額 .....	100
2. 歳入の状況 .....	100
3. 特別会計決算額 .....	101
4. 一般会計歳入決算額 .....	102
5. 一般会計目的別歳出決算額 .....	102
6. 一般会計性質別歳出決算額 .....	103
7. 公有財産 .....	103
8. 市債の状況・会計別現債額 .....	103
9. 目的別現債額 .....	104
10. 市税決算額 .....	104
11. 財政指標 .....	104
12. 選挙投票状況 .....	105
13. 投票区別登録者数 .....	110
14. 歴代議長・副議長 .....	111
15. 歴代市長 .....	113
16. 歴代副市長 .....	113
17. 歴代収入役 .....	114
18. 歴代教育長 .....	114
19. 市議会の状況 .....	115
20. 御殿場市表彰の状況 .....	115
21. 自治会組織の状況 .....	116
22. 市職員数の推移 .....	117
23. 御殿場市・小山町広域行政組合 職員数の推移 .....	117
24. 御殿場市・小山町広域行政組合 組織図 .....	118
25. 御殿場市行政機構図 .....	119

# 01 土地・気象

本市は静岡県の東部に位置し、富士と箱根の弓状の裾合いに形成された高原のまちです。この地は分水界で、南斜面は黄瀬川に沿い、北斜面は鮎沢川流域の一角です。市域は、東が箱根外輪山の頂、西は富士山頂に達し、南は裾野市、北は小山町を境としています。面積は194.90 km<sup>2</sup>で、集落地・山岳地・演習地がおおむね3分の1ずつとなっています。気候は高原のため、夏が涼しいことも特徴として挙げられます。

## 1. 市域の変遷

編入年月日	編入地域	編入後の面積 (km <sup>2</sup> )	人口 (人)	人口密度 (人/km <sup>2</sup> )
昭和30年2月11日	御殿場町・富士岡村・原里村・玉穂村・印野村を廃し、市制を施工	185.39	36,197	195
昭和31年1月1日	駿東郡高根村を編入	194.02	40,638	209
昭和32年9月1日	駿東郡小山町大字古沢を編入	198.59	41,501	208
※現在の様子 (令和6年度)	※面積は、国土交通省国土地理院「令和6年全国都道府県市区町村別面積調」による。	194.9	83,592	429

※1 人口は各年度3月31日現在

※2 平成24年7月9日施工の「住民基本台帳法の一部を改正する法律」に伴い、平成24年7月から住民基本台帳人口は日本人に外国人を加えた数値(表記)にしている。(平成24年6月以前は日本人のみ)

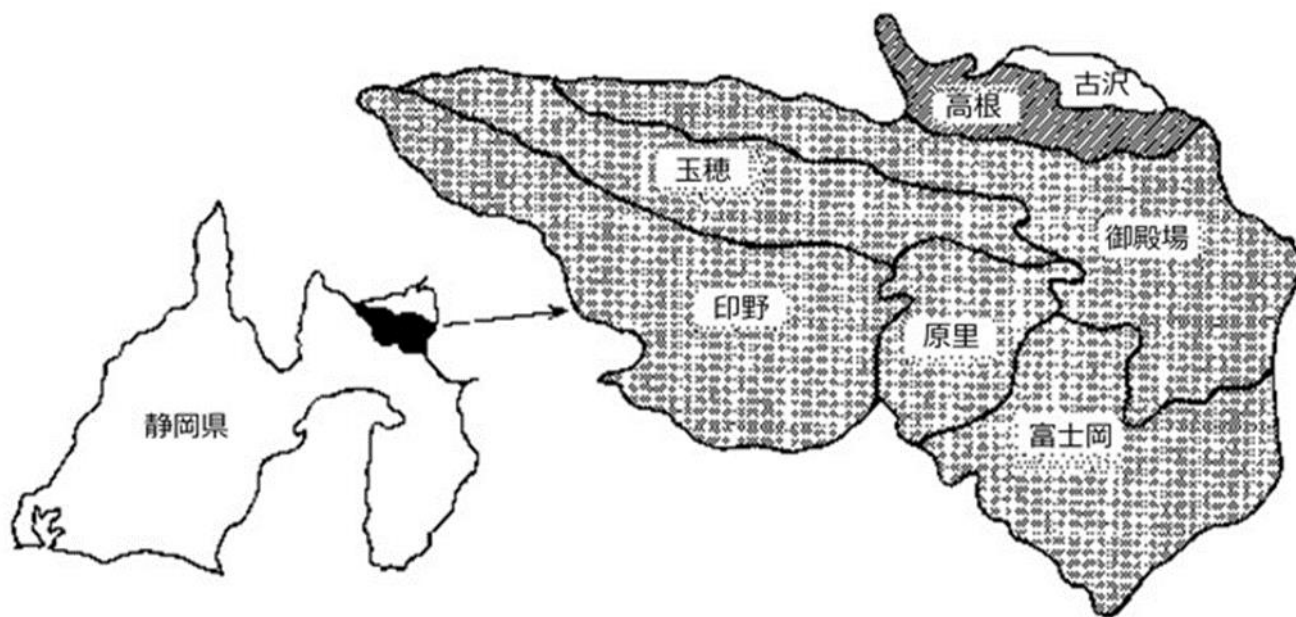

## 2. 位置・面積

総面積 (km <sup>2</sup> )	距離(km)		位置						
	東西	南北	東経	北緯	海拔(m)	極東	極西	極南	極北
194.90	24.00	16.00	138°56'06"	35°18'31"	459.8	深沢	中畑・印野	神山	上柴怒田

※東経、海拔は市役所の位置です。

### 3. 土地の地目別面積及び評価額

面 積		(単位：a)				
区分		令和2年	3	4	5	6
総数	評価地積	909,280	909,320	907,700	906,922	906,872
	非課税地積	1,039,720	1,039,680	1,041,300	1,042,078	1,041,797
宅地	評価地積	166,669	167,461	168,379	168,975	170,180
	非課税地積	15,393	15,424	15,954	16,149	16,156
市街化田	評価地積	3,891	3,466	3,528	3,242	3,117
	非課税地積	25	1	1	1	1
その他の田	評価地積	143,011	142,822	142,641	142,487	142,440
	非課税地積	342	347	348	352	353
市街化畑	評価地積	3,228	3,340	3,298	3,269	3,046
	非課税地積	1	1	1	1	1
その他の畑	評価地積	63,647	63,487	62,785	62,420	62,028
	非課税地積	158	160	160	160	162
山林	評価地積	293,635	293,044	291,719	291,309	290,363
	非課税地積	305,283	305,339	305,655	306,128	305,835
原野	評価地積	126,205	124,969	123,274	122,595	122,414
	非課税地積	219,131	219,131	219,650	219,776	219,810
池沼	評価地積	461	461	461	461	461
	非課税地積	115	115	115	115	115
雑種地	評価地積	108,533	110,270	111,615	112,164	112,823
	非課税地積	48,474	48,488	48,525	48,580	48,636
その他	評価地積	-	-	-	-	-
	非課税地積	450,798	450,675	450,891	450,816	450,728

資料：課税課

#### —用語の説明—

1. 雑種地：遊園地、運動場、ゴルフ場、テニスコート、駐車場、資材置場、公園など
2. その他：公衆用道路、用悪水路、河川敷、境内地、墓地など
3. 評価額：固定資産税課税上の基礎数値で、固定資産評価基準に基づき決定した額
4. 住宅用地：住宅の敷地で、家屋の床面積の10倍の範囲内をいい、その内住宅1戸につき200㎡を小規模住宅用地という
5. 非住宅用地：住宅用地以外の宅地で、例えば工場敷地、営業用家屋(事務所、倉庫)の敷地をいう

宅地の令和6年度における課税の状況は次のようになっています

宅地	住宅用地	小規模住宅用地	57,142	評価額	18,903,748
		一般	41,150	"	10,970,108
	非住宅用地	71,887	"	14,286,338	

評価額

各年1月1日現在（単位：万円）

区分	令和2年	3	4	5	6
総数	50,149,095	49,452,279	49,317,246	49,305,049	49,391,524
宅地	44,417,285	43,992,510	43,952,741	44,028,889	44,160,194
市街化田	1,052,199	883,412	859,570	801,721	758,350
その他の田	108,601	109,717	109,603	109,504	111,015
市街化畑	943,886	969,205	916,532	889,915	850,847
その他の畑	21,645	21,613	21,368	21,246	21,152
山林	85,294	85,216	84,917	84,846	85,512
原野	8,987	8,852	8,658	8,573	8,550
池沼	489	489	489	489	489
雑種地	3,510,709	3,381,265	3,363,368	3,359,866	3,395,415
その他	-	-	-	-	-

資料：課税課

4. 農地転用状況

(単位：a)

年度		2	3	4	5	6
合計	件数	127	105	104	76	85
	面積	816	1131	891	523	796
自己住宅	件数	36	24	23	27	20
	面積	90	66	67	58	45
農地用施設	件数	3	3	2	-	-
	面積	15	6	19	-	-
工場敷地	件数	-	-	1	-	-
	面積	-	-	1	-	-
その他の建物	件数	42	22	20	9	23
	面積	350	252	372	89	196
植林	件数	-	-	-	-	-
	面積	-	-	-	-	-
道水路	件数	2	8	3	-	1
	面積	2	6	2	-	1
公共用施設	件数	-	-	-	-	-
	面積	-	-	-	-	-
駐車場・ 資材置場	件数	36	34	24	26	15
	面積	272	698	234	294	52
その他	件数	8	14	31	14	26
	面積	87	103	196	82	502

資料：農業委員会

※農地法第4・5条の許可による。

5. 土地利用対策委員会審議状況

(単位：㎡)

年度		令和2年度	3	4	5	6
総数	件数	15	24	16	20	25
	面積	108525.79	171398.26	136195.77	386006.9	231904.54
工場	件数	1	-	2	3	4
	面積	19590.12	-	20067.12	180729.21	25605.32
事務所	件数	-	-	-	0	-
	面積	-	-	-	0	-
研究所	件数	-	-	-	1	-
	面積	-	-	-	3673.03	-
農業用施設	件数	-	1	-	0	-
	面積	-	4078.95	-	0	-
店舗	件数	2	4	2	0	1
	面積	2189.55	21033.21	8262.6	0	3659.75
レクリエーション 施設	件数	-	-	-	0	-
	面積	-	-	-	0	-
研修所	件数	-	1	1	0	-
	面積	-	21247.62	52212.45	0	-
共同住宅	件数	2	1	-	3	3
	面積	1076.64	2422.49	-	4308.59	17267.35
宅地造成	件数	3	4	4	1	1
	面積	7869.3	15593.7	25882.15	10138.97	4394.85
旅館・ホテル	件数	3	1	4	1	1
	面積	40152.95	1208.57	15915.74	8301.8	3318.49
病院	件数	-	-	-	1	-
	面積	-	-	-	6418.02	-
その他	件数	4	12	3	10	15
	面積	93794.72	37647.23	105813.72	172437.28	177658.78

資料：都市計画課

※事前協議、変更申請も含んでいる。

## 6. 気象概況

### 令和6年気象表

#### 御殿場地域気象観測所

月	平均気温(°C)			降水量 合計 (mm)	風向・風速(m/s)			日照 時間 (h)	震度1 以上の 回数	
	日平均	日最高	日最低		平均 風速	最大風速				最多 風向
						風速	風向			
1月	4.5	10.0	-1.1	69.0	2.4	10.9	南西	南南西	193.0	3
2月	5.4	9.9	1.4	304	2.4	10.3	南南西	北北東	117.9	1
3月	6.9	11.8	2.2	367.5	2.7	13.2	南南西	南南西	178.7	4
4月	14.2	19.3	9.9	221.5	2.4	10.7	南南西	北北東	147.1	2
5月	16.6	21.6	12.1	402.0	2.9	12.8	南南西	南南西	156.2	1
6月	19.9	24.9	16.0	526.5	2.4	8.4	南南西	南南西	129.9	1
7月	25.5	30.1	22.5	206.5	2.8	9.2	南南西	南南西	177.7	3
8月	25.8	30.9	22.8	522.0	2.0	7.6	南南西	南南西	165.7	2
9月	23.9	28.3	20.8	115.5	2.8	11.6	南南西	南南西	166.3	1
10月	18.1	22.4	14.4	328.5	2.2	8.9	南南西	北北東	99.5	1
11月	11.4	16.2	7.1	228.0	2.0	9.9	南南西	北北東	121.1)	1
12月	4.8	10.9	-0.9	0.0	2.2	8.9	南南西	南南西	221.4	0
年	14.8	19.7	10.6	3291.0	2.4	10.2	南南西	南南西	1753.4	20

資料：気象庁ホームページ

- ※1 観測値右横に「)」が付記されている値は、観測結果にやや疑問がある、または統計を行う対象資料が許容範囲内で欠けていることを示し、「)」が付記されている値は、統計を行う対象資料が許容範囲を超えて欠けていることを示す。
- ※2 年欄はそれぞれ、気温・風速は年平均値、降水量・日照時間・地震は年合計値、最大風速は年間最大風速、最多風向は年間最多風速を表す。
- ※3 平成26年7月29日より御殿場市役所地点での観測を廃止したため、平成26年分より御殿場市萩原地点で観測した数値を掲載。
- ※4 **太字値**は、極値を更新したことを示す。

### 気温・降水量の比較

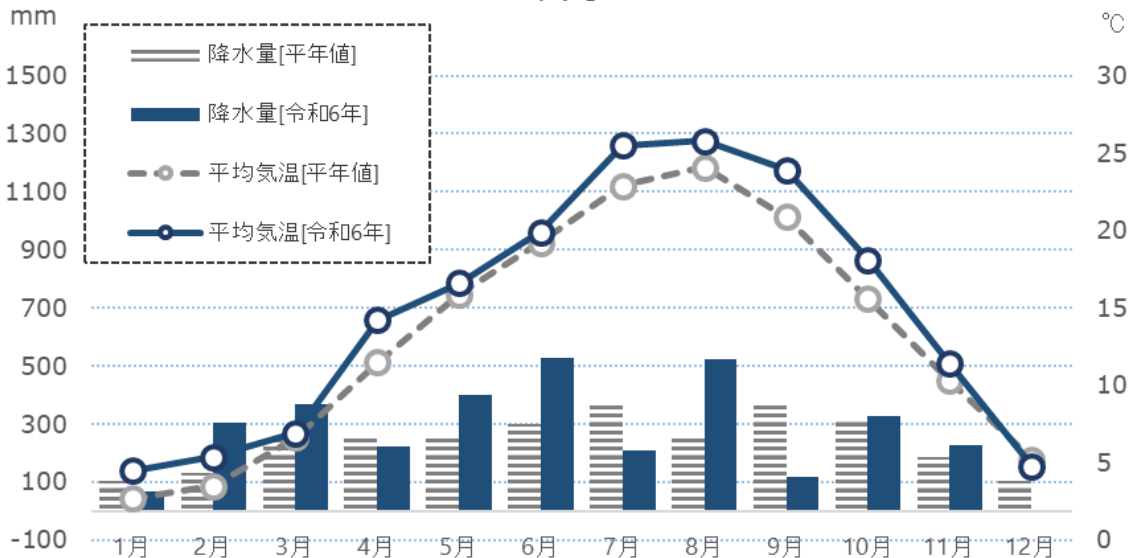

7. 気象の累年極値

御殿場地域気象観測所

令和6年12月31日現在

月	最高気温		最低気温		日降水量		日最大1時間降水量		日最大風速・風向		
	℃	起日 (年月日)	℃	起日 (年月日)	mm	起日 (年月日)	mm	起日 (年月日)	風速 (m/s)	風向 (16方位)	起日 (年月日)
年極値	35.3	16.08.09	-12.2	84.02.07	524	07.09.06	81	99.11.01	21	南南西	79.10.19
1月	16.2	20.01.08	-8.8	85.01.31	135	03.01.27	36	18.01.17	13	南南西	94.01.17
2月	20.3	09.02.14	-12.2	84.02.07	189	12.02.07	36)	11.02.18	16	南南西	90.02.11
3月	22.2	13.03.19	-8.8	77.03.06	165	07.03.25	37	07.03.05	18	南南西	81.03.15
4月	25.8	22.04.25	-4.8	01.04.01	165	98.04.14	41	92.04.22	18)	南南西	04.04.27
5月	30.3	19.05.27	2.4	91.05.04	224	83.05.16	48	15.05.12	15	南南西	83.05.07
6月	34.3	22.06.30	8	11.06.01	246	88.06.03	57	12.06.19	17.8	南南西	12.06.19
7月	33.8	18.07.23	11.3	82.07.03	258.5	21.07.03	79	22.07.26	14	南南西	83.07.05
8月	35.3	16.08.09	12.9	18.08.19	329.5	21.08.14	65	82.08.01	17	南南西	90.08.10
9月	33	10.09.04	7	01.09.24	524	07.09.06	60	07.09.07	19.4	南南西	11.09.21
10月	29.2	19.10.13	0.9	86.10.21	529	19.10.12	77	79.10.19	21	南南西	79.10.19
11月	22.7	98.11.03	-4.8	76.11.30	256	00.11.02	81	99.11.01	16	南南西	97.11.26
12月	20.2)	04.12.05	-7.7	95.12.26	184	96.12.05	36	86.12.19	19]	南南西	04.12.05

資料：気象庁ホームページ

※1 統計開始：気温は1976年11月29日、降水量は1976年1月1日、最大風速は1976年11月29日

※2 **太字値**は、極値を更新したことを示す

※3 観測値右横に「)」「]」が付記されている値は、観測結果にやや疑問がある、または統計を行う対象資料が許容範囲内で欠けていることを示し、「)」「]」が付記されている値は、統計を行う対象資料が許容範囲を超えて欠けていることを示す。

※4 2008年3月26日に統計方法の変更により、統計単位(有効数字)が次のように変更となった。

降水量は「1mm」→「0.5mm」、風速は「1m/s」→「0.1m/s」

従って、それ以前の記録は有効数字が整数となり、2008年以降に更新した記録は有効数字が小数点第1位までとなる。

## 02 人口

国勢調査の結果を見ると、本市の人口は平成 22 年調査まで増加し続けています。令和 2 年調査の結果では前回の平成 27 年調査に比べ、人口は 1,464 人減少しましたが、世帯数は 1,919 世帯増加しています。

## 1. 人口・世帯数

各年10月1日現在

年	人口 (人)	増加率 (%)	人口密度 (人/km <sup>2</sup> )	世帯数 (世帯)	増加率 (%)	1世帯当たり 人員
第1回 大正9年	22,605	-	114.4	4,170	-	5.4
2 14年	24,298	7.49	123.0	4,456	6.9	5.5
3 昭和5年	25,589	5.31	129.6	4,591	3	5.6
4 10	26,403	3.18	133.7	4,732	3.1	5.6
5 15	26,684	1.06	135.1	4,601	-2.8	5.8
6 22	35,173	31.81	178.1	6,413	39.4	5.5
7 25	35,248	0.21	178.5	6,195	-3.4	5.7
8 30	42,291	19.98	214.1	7,948	28.3	5.3
9 35	45,709	8.08	230.2	8,846	11.3	5.2
10 40	50,267	9.97	253.1	10,550	19.3	4.8
11 45	55,997	11.40	281.9	12,581	19.3	4.5
12 50	62,722	12.01	315.8	15,180	20.7	4.1
13 55	69,261	10.43	348.6	18,106	19.3	3.8
14 60	74,882	8.12	377.1	20,532	13.4	3.6
15 平成2年	79,557	6.24	408.7	23,371	13.8	3.4
16 7	81,803	2.82	420.3	25,208	7.9	3.2
17 12	82,533	0.89	424.1	27,005	7.1	3.1
18 17	85,976	4.17	441.7	29,431	9	2.9
19 22	89,030	3.55	457.4	31,403	6.7	2.8
20 27	88,078	△ 1.07	451.9	31,610	0.7	2.8
21 令和2年	86,614	△ 1.66	444.4	33,529	6.1	2.6

資料：国勢調査

## 2. 世帯の種類

各年10月1日現在

年	総数		普通世帯			準世帯	
	世帯数 (世帯)	世帯人員 (人)	世帯数 (世帯)	世帯人員 (人)	1世帯当 り人員(人)	世帯数 (世帯)	世帯人員 (人)
平成2年	23,371	79,557	23,190	75,509	3.26	146	4,005
7	25,208	81,803	25,088	78,012	3.11	120	3,791
12	27,005	82,533	26,882	79,249	2.95	123	3,284
17	29,431	85,976	29,296	82,880	2.83	99	3,060
22	31,403	89,030	31,268	85,339	2.73	135	3,691
27	31,610	88,078	31,495	83,934	2.66	115	4,144
令和2年	33,529	86,614	33,406	82,111	2.46	123	4,503

※総数には、世帯区分不詳を含む

資料：国勢調査

### 3. 年齢3区分人口

各年10月1日現在(単位：人)

年	総数	0～14歳	15～64歳	65歳以上	不詳
平成2年	79,557	15,883	56,240	7,391	43
7	81,803	14,584	57,620	9,599	-
12	82,533	13,388	56,786	12,359	-
17	85,976	13,640	57,482	14,818	36
22	89,030	13,763	57,916	17,351	-
27	88,078	12,995	54,185	20,244	654
令和2年	86,614	11,327	52,570	22,176	541

資料：国勢調査

### 4. 地区別人口

各年10月1日現在(単位：人)

年	総数	御殿場	富士岡	原里	玉穂	印野	高根
第1回 大正9年	22,605	8,548	4,381	3,861	1,950	1,395	2,470
2 14年	24,298	9,210	4,373	4,243	2,277	1,611	2,584
3 昭和5年	25,589	9,616	4,480	4,515	2,554	1,683	2,741
4 10	26,403	9,663	4,581	4,732	2,963	1,757	2,707
5 15	26,684	9,698	4,774	4,854	2,839	1,784	2,735
6 22	35,173	13,061	6,778	6,266	3,709	1,976	3,383
7 25	35,248	12,981	6,873	6,375	3,782	1,933	3,304
8 30	42,291	15,283	8,252	7,981	5,256	2,024	3,495
9 35	45,709	15,756	9,175	9,199	5,745	1,861	3,973
10 40	50,267	17,224	9,663	11,069	6,646	1,839	3,826
11 45	55,997	18,780	10,421	13,021	8,125	1,884	3,766
12 50	62,722	21,612	11,295	15,060	8,773	2,005	3,977
13 55	69,261	23,367	12,948	16,004	10,262	2,161	4,519
14 60	74,882	25,664	14,143	16,864	11,009	2,298	4,904
15 平成2年	79,557	28,765	14,993	17,197	11,266	2,267	5,069
16 7	81,803	30,853	15,184	17,331	11,069	2,224	5,142
17 12	82,533	32,242	15,096	17,325	10,801	2,176	4,893
18 17	85,976	34,152	17,075	17,545	10,357	2,100	4,747
19 22	89,030	35,049	18,199	18,840	10,159	2,074	4,709
20 27	88,078	35,055	18,231	18,215	9,813	1,970	4,794
21 令和2年	86,614	35,665	17,614	17,494	9,383	1,836	4,622

※昭和30年以前の高根には古沢地区は含まれていない。

資料：国勢調査

## 5. 地区別世帯数

各年10月1日現在(単位：人)

年	総数	御殿場	富士岡	原里	玉穂	印野	高根
第1回 大正9年	4,170	1,646	766	728	349	265	416
2 14年	4,456	1,755	769	775	409	295	453
3 昭和5年	4,591	1,808	799	803	436	301	444
4 10	4,732	1,823	812	859	471	330	437
5 15	4,601	1,808	756	841	476	294	426
6 22	6,359	2,527	1,117	1,140	672	346	557
7 25	6,195	2,412	1,127	1,135	658	340	523
8 30	7,948	2,995	1,432	1,536	1,051	347	587
9 35	8,846	3,501	1,535	1,758	1,014	341	697
10 40	10,568	4,050	1,723	2,372	1,342	366	715
11 45	12,574	4,725	2,013	2,876	1,828	389	743
12 50	14,983	5,719	2,390	3,590	2,008	427	849
13 55	18,105	6,573	3,053	4,339	2,590	521	1,029
14 60	20,532	7,585	3,558	4,882	2,843	528	1,136
15 平成2年	23,371	9,190	4,078	5,119	3,198	541	1,245
16 7	25,208	10,448	4,357	5,333	3,232	549	1,289
17 12	27,005	11,483	4,703	5,598	3,332	572	1,317
18 17	29,431	12,691	5,629	5,835	3,336	590	1,350
19 22	31,403	13,578	6,066	6,360	3,404	617	1,378
20 27	31,610	13,793	6,192	6,267	3,360	601	1,397
21 令和2年	33,529	15,149	6,524	6,475	3,344	615	1,422

資料：国勢調査

## 6. 人口集中地区

各年10月1日現在

年	人口集中地区人数(人)	市全域(人)	地域に対する人口集中地区の割合(%)	人口集中地区(km <sup>2</sup> )	市全域(km <sup>2</sup> )	地域に対する人口集中地区の割合(%)	人口集中地区(人/km <sup>2</sup> )	市全域(人/km <sup>2</sup> )
平成2年	24,388	79,557	30.7	4.7	194.67	2.4	5,189	408.7
7	26,510	81,803	32.4	5	194.64	2.6	5,302	420.3
12	27,204	82,533	33	5.08	194.63	2.6	5,355	424.1
17	28,997	85,976	33.7	5.24	194.63	2.7	5,534	441.7
22	31,444	89,030	35.3	5.64	194.63	2.9	5,575	457.4
27	31,399	88,078	35.6	5.68	194.63	2.9	5,528	452.5
令和2年	39,305	86,614	45.4	7.41	194.9	3.8	5,304	444.4

資料：国勢調査

## 7. 人口集中地区地図

—人口集中地区とは—

令和2年国勢調査基本単位区を基礎単位地域として、人口密度の高い(4,000人/km<sup>2</sup>以上)基本単位区が隣接して、その地区の人口が5,000人以上いる地区をいいます。

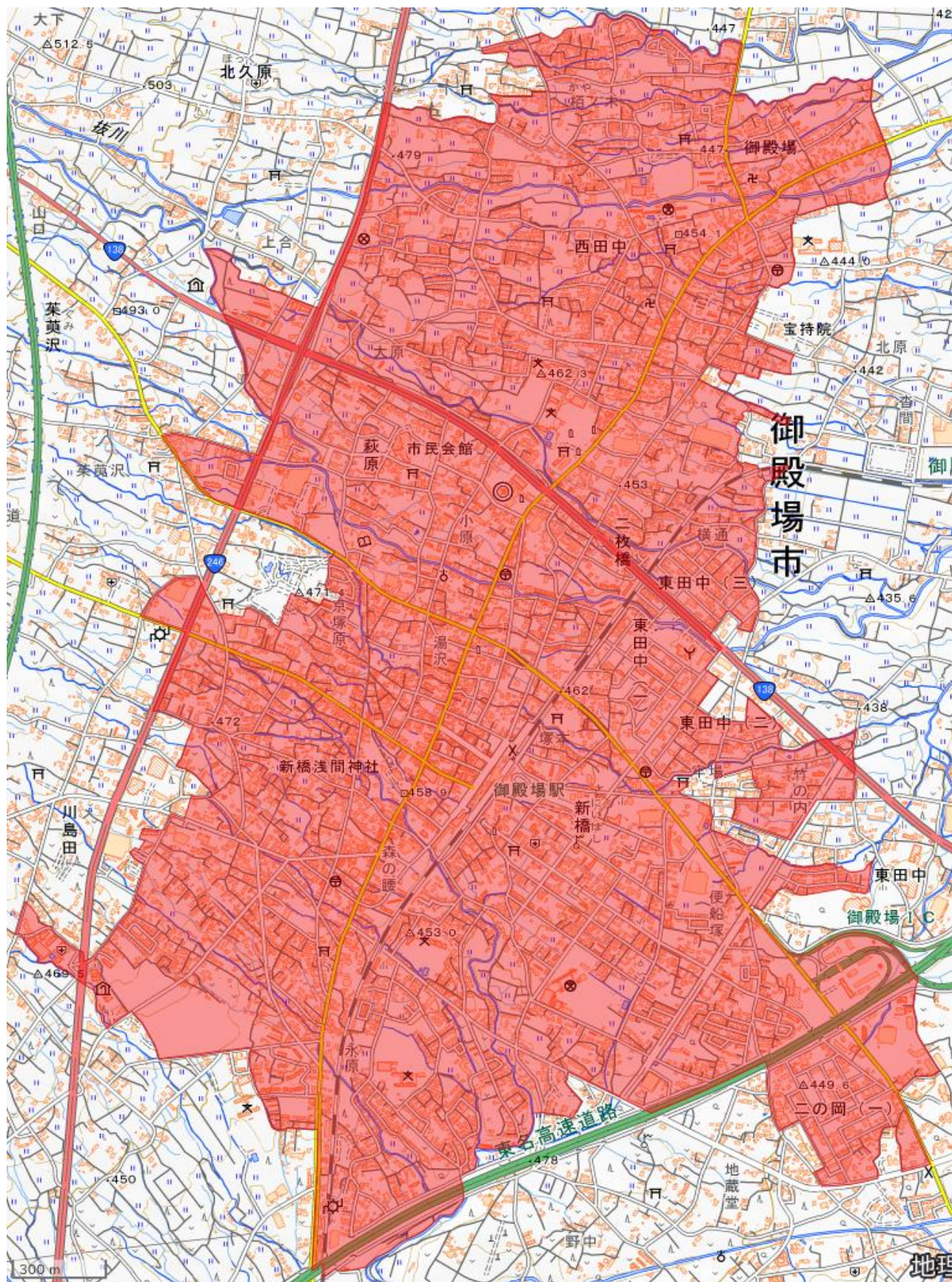

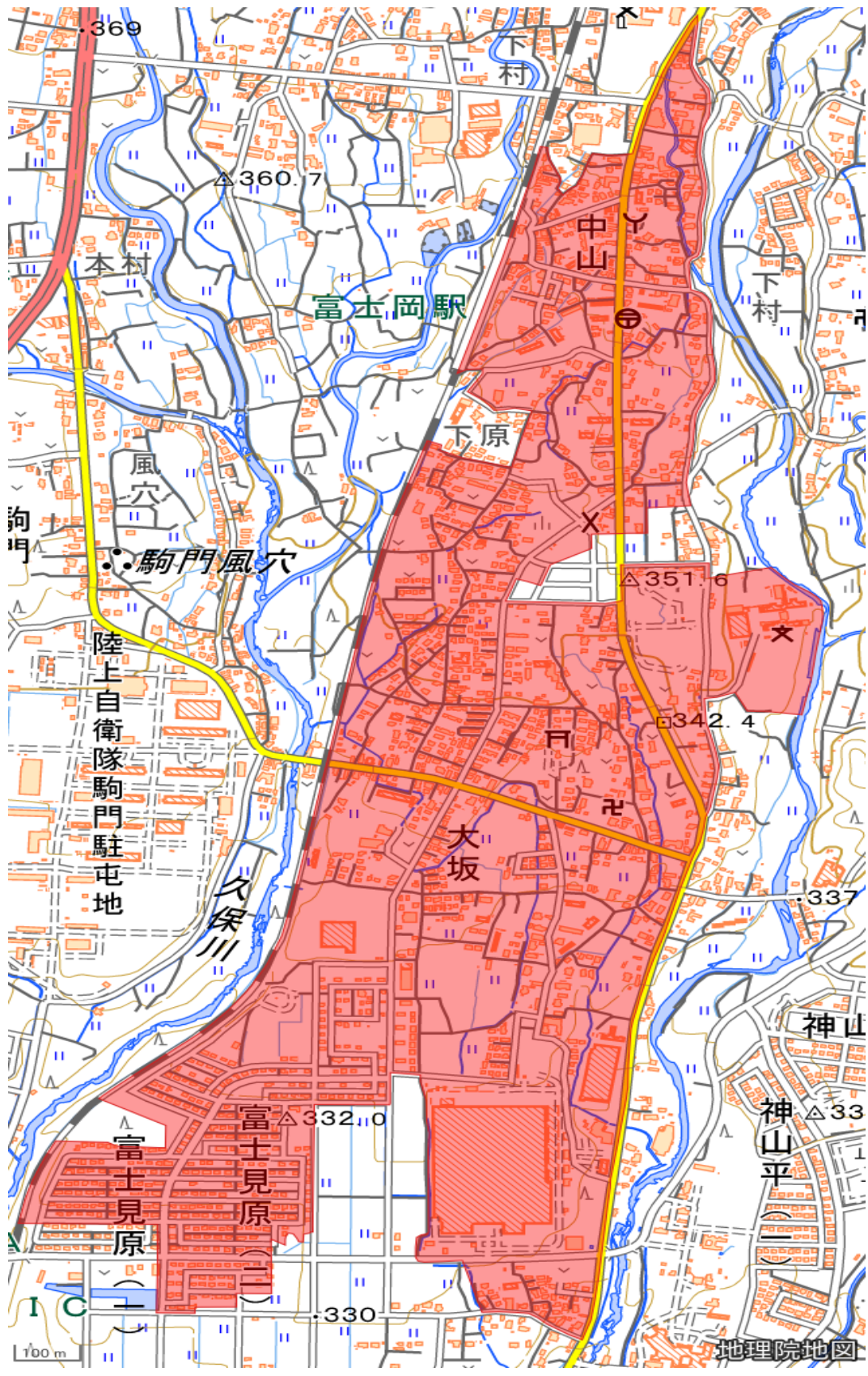

## 8. 労働力状態

各年10月1日現在(単位：人)

年	15歳以上人口総数	労働力							完全失業者 (%)	非労働力
		総数	就業者				完全失業者			
			就業者総数	主に仕事	家事のほかに仕事	通学のかたわら仕事		休業者		
昭和60年	57,386	40,751	40,117	33,841	5,945	55	276	634	1.6	16,606
男	29,888	25,801	25,359	25,043	113	35	168	442	1.7	4,083
女	27,948	14,950	14,758	8,798	5,832	20	108	192	1.3	12,523
平成2年	63,631	45,481	44,742	38,609	5,678	71	384	739	1.6	18,120
男	33,110	28,296	27,800	27,388	164	28	220	496	1.8	4,801
女	30,521	17,185	16,942	11,221	5,514	43	164	243	1.4	13,319
平成7年	67,219	47,522	46,182	39,602	6,074	167	339	1,340	2.8	19,683
男	34,741	29,600	28,694	28,224	222	69	179	906	3.1	5,136
女	32,478	17,922	17,488	11,378	5,852	98	160	434	2.4	14,547
平成12年	69,145	47,024	45,466	39,456	5,312	215	483	1,558	3.3	21,737
男	35,416	28,740	27,697	27,020	339	101	237	1,043	3.6	6,407
女	33,729	18,284	17,769	12,436	4,973	114	246	515	2.8	15,330
平成17年	72,300	48,974	46,992	40,005	6,160	289	538	1,982	4.0	22,843
男	36,892	29,646	28,363	27,633	337	136	257	1,283	4.3	6,889
女	35,408	19,328	18,629	12,372	5,823	153	281	699	3.6	15,954
平成22年	75,267	51,120	48,665	41,698	5,975	328	664	2,455	4.8	23,946
男	38,593	30,973	29,327	28,434	399	166	328	1,646	5.3	7,541
女	36,674	20,147	19,338	13,264	5,576	162	336	809	4.0	16,405
平成27年	74,429	47,921	46,359	39,276	6,257	288	538	1,562	3.3	25,236
男	38,073	28,558	27,516	26,618	510	140	248	1,042	3.6	8,803
女	36,356	19,363	18,843	12,658	5,747	148	290	520	2.7	16,433
令和2年	74,746	45,268	43,736	37,536	5,123	321	756	1,532	3.4	22,942
男	38,384	26,442	25,466	24,500	511	146	309	976	3.7	8,309
女	36,362	18,826	18,270	13,036	4,612	175	447	556	3.0	14,633

※15歳以上人口総数には、労働力状態不詳の者を含む

資料：国勢調査

### —用語の説明—

- 主に仕事 主に勤め先や自家営業などの仕事をした人
- 家事のほかに仕事 主に家事などをしていて、そのかたわら仕事をした人
- 通学のかたわら仕事 主に通学していて、そのかたわら仕事をした人
- 休業者 勤め人や事業を営んでいる人が、病気や休暇などで仕事を休み始めてから30日にならない場合、又は勤め人で30日以上休んでも賃金や給料をもらうことになっている人
- 完全失業者 調査期間中、収入になる仕事を少しもしなかった人のうち、仕事に就く事が可能であって、かつ職業安定所に申し込むなどして積極的に仕事を探していた人

## 9. 年齢(各歳)別人口

令和7年3月31日現在(単位：人)

年齢	男	女	総数	年齢	男	女	総数	年齢	男	女	総数
<b>総数</b>	<b>42,322</b>	<b>40,657</b>	<b>82,979</b>	33	473	403	876	67	478	420	898
0	252	222	474	34	498	380	878	68	424	463	887
1	252	252	504	35	537	396	933	69	453	507	960
2	277	255	532	36	518	446	964	70	478	529	1,007
3	296	266	562	37	543	437	980	71	475	525	1,000
4	294	278	572	38	491	424	915	72	491	553	1,044
5	301	288	589	39	521	457	978	73	542	523	1,065
6	319	315	634	40	499	473	972	74	528	601	1,129
7	314	337	651	41	585	498	1,083	75	518	578	1,096
8	334	313	647	42	587	494	1,081	76	515	595	1,110
9	354	343	697	43	553	515	1,068	77	542	604	1,146
10	349	350	699	44	594	502	1,096	78	366	435	801
11	356	373	729	45	627	527	1,154	79	276	364	640
12	371	349	720	46	625	580	1,205	80	299	406	705
13	387	363	750	47	617	553	1,170	81	317	445	762
14	379	390	769	48	634	547	1,181	82	288	417	705
15	413	414	827	49	694	601	1,295	83	323	428	751
16	459	411	870	50	718	699	1,417	84	268	400	668
17	452	411	863	51	745	682	1,427	85	230	325	555
18	377	394	771	52	701	675	1,376	86	174	301	475
19	470	374	844	53	694	635	1,329	87	167	308	475
20	500	402	902	54	703	591	1,294	88	151	290	441
21	528	378	906	55	689	586	1,275	89	129	273	402
22	517	410	927	56	622	567	1,189	90	128	233	361
23	522	399	921	57	655	563	1,218	91	80	191	271
24	522	365	887	58	538	482	1,020	92	84	161	245
25	556	385	941	59	547	503	1,050	93	61	136	197
26	526	364	890	60	560	469	1,029	94	52	114	166
27	514	383	897	61	509	422	931	95	38	99	137
28	527	375	902	62	475	512	987	96	27	64	91
29	480	340	820	63	491	493	984	97	11	60	71
30	549	400	949	64	479	466	945	98	6	42	48
31	499	372	871	65	450	453	903	99	6	20	26
32	488	401	889	66	483	487	970	100以上	8	57	65

(住民基本台帳から) 資料：市民課

### 年齢別人口構成

男 女

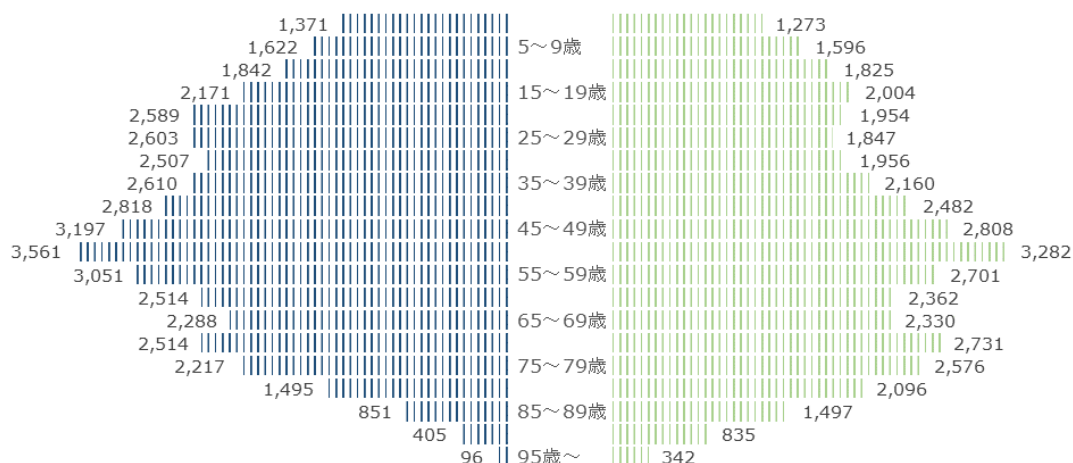

### 10. 住民登録人口及び世帯数の推移

各年3月31日現在

年	人口(人)			前年に対する 増加数(人)	女100人に 対し男	世帯数 (世帯)	人口密度 (人/km <sup>2</sup> )
	男	女	総数				
平成7年	41,474	38,980	80,454	962	106.4	26,906	413
8	41,499	39,091	80,590	136	106.2	27,132	413
9	41,619	39,242	80,861	271	106.1	27,390	415
10	41,780	39,365	81,145	284	106.1	27,787	416
11	41,678	39,494	81,172	27	105.5	27,876	416
12	41,641	39,596	81,237	65	105.2	28,054	417
13	41,911	39,868	81,779	542	105.1	28,457	420
14	42,344	40,439	82,783	1004	104.7	29,007	425
15	42,623	40,605	83,228	445	105.0	29,400	427
16	43,008	40,993	84,001	773	104.9	29,884	431
17	43,279	41,285	84,564	563	104.8	30,439	434
18	43,630	41,564	85,194	630	105.0	30,993	437
19	44,125	42,016	86,141	947	105.0	31,711	442
20	44,460	42,328	86,788	647	105.0	32,246	445
21	44,789	42,529	87,318	530	105.3	32,813	448
22	44,924	42,672	87,596	278	105.3	33,157	449
23	44,849	42,704	87,553	△ 43	105.0	33,399	449
24	45,154	42,805	87,959	406	105.5	33,941	451
25	45,585	43,733	89,318	1359	104.2	34,667	458
26	45,627	43,566	89,193	△ 125	104.7	35,159	458
27	45,432	43,544	88,976	△ 217	104.3	35,392	457
28	45,431	43,422	88,853	△ 123	104.6	35,746	456
29	45,341	43,456	88,797	△ 56	104.3	36,084	456
30	45,156	43,338	88,494	△ 303	104.2	36,450	454
31	45,128	43,129	88,257	△ 237	104.6	37,013	453
令和2年	44,873	42,808	87,681	△ 576	104.8	37,555	450
3	44,577	42,477	87,054	△ 627	104.9	37,915	447
4	43,917	41,911	85,828	△ 1226	104.7	37,736	440
5	43,133	41,392	84,525	△ 1303	104.2	37,544	434
6	42,599	40,993	83,592	△ 933	103.9	37,693	429
7	42,322	40,657	82,979	△ 613	104.1	38,132	426

(住民基本台帳から)資料：市民課

※平成24年7月9日施行の「住民基本台帳法の一部を改正する法律」に伴い、平成24年7月から住民基本台帳人口は日本人に外国人を加えた数値(表記)にしている。(平成24年6月以前は日本人のみ)

11. 年齢(5歳階級)別人口

各年10月1日現在(単位：人)

年齢	平成12年			17			22		
	総数	男	女	総数	男	女	総数	男	女
総数	82,533	42,311	40,222	85,976	43,928	42,048	89,030	45,694	43,336
0～4	4,404	2,270	2,134	4,701	2,418	2,283	4,637	2,339	2,298
5～9	4,439	2,276	2,163	4,564	2,349	2,215	4,674	2,467	2,207
10～14	4,545	2,349	2,196	4,375	2,233	2,142	4,452	2,295	2,157
15～19	4,679	2,473	2,206	4,208	2,263	1,945	4,054	2,119	1,935
20～24	5,462	3,133	2,329	4,815	2,727	2,088	4,309	2,540	1,769
25～29	7,073	3,868	3,205	6,474	3,566	2,908	5,841	3,283	2,558
30～34	6,418	3,503	2,915	7,537	4,043	3,494	6,892	3,750	3,142
35～39	5,666	3,061	2,605	6,531	3,530	3,001	7,825	4,180	3,645
40～44	5,320	2,780	2,540	5,630	2,988	2,642	6,561	3,543	3,018
45～49	6,098	3,160	2,938	5,154	2,668	2,486	5,598	3,024	2,574
50～54	6,225	3,211	3,014	5,929	3,039	2,890	5,040	2,589	2,451
55～59	5,235	2,627	2,608	6,133	3,126	3,007	5,797	2,940	2,857
60～64	4,610	2,203	2,407	5,071	2,509	2,562	5,999	3,005	2,994
65～69	4,313	2,130	2,183	4,431	2,070	2,361	4,882	2,380	2,502
70～74	3,251	1,587	1,664	4,034	1,922	2,112	4,155	1,905	2,250
75～79	2,142	877	1,265	2,928	1,371	1,557	3,644	1,684	1,960
80～84	1,383	469	914	1,800	661	1,139	2,498	1,051	1,447
85～89	834	230	604	1,033	292	741	1,360	422	938
90～94	343	85	258	455	96	359	615	147	468
95～99	82	18	64	119	18	101	176	27	149
100～	11	1	10	18	3	15	21	4	17
不詳	-	-	-	36	36	-	0	-	-

年齢	27			令和2年		
	総数	男	女	総数	男	女
総数	88,078	45,159	42,919	86,614	44,454	42,160
0～4	4,048	2,053	1,995	3,342	1,699	1,643
5～9	4,395	2,213	2,182	3,807	1,898	1,909
10～14	4,552	2,388	2,164	4,178	2,135	2,043
15～19	4,226	2,274	1,952	4,433	2,443	1,990
20～24	3,973	2,407	1,566	4,331	2,638	1,693
25～29	4,802	2,808	1,994	4,471	2,554	1,917
30～34	5,807	3,144	2,663	4,885	2,739	2,146
35～39	6,472	3,476	2,996	5,510	2,971	2,539
40～44	7,186	3,746	3,440	6,109	3,281	2,828
45～49	6,060	3,253	2,807	7,034	3,703	3,331
50～54	5,223	2,745	2,478	5,959	3,220	2,739
55～59	4,853	2,460	2,393	5,129	2,681	2,448
60～64	5,583	2,776	2,807	4,709	2,366	2,343
65～69	5,736	2,830	2,906	5,394	2,659	2,735
70～74	4,636	2,216	2,420	5,394	2,580	2,814
75～79	3,836	1,667	2,169	4,224	1,921	2,303
80～84	3,109	1,336	1,773	3,271	1,312	1,959
85～89	1,858	688	1,170	2,363	893	1,470
90～94	809	200	609	1,137	356	781
95～99	225	42	183	343	61	282
100～	35	5	30	50	6	44
不詳	654	432	222	541	338	203

資料：国勢調査

## 12. 産業別人口

各年10月1日現在(単位：人)

産業分類	平成22年			平成27年			令和2年		
	総数	男	女	総数	男	女	総数	男	女
総数	46,512	27,954	18,558	46,359	27,516	18,843	43,736	25,466	18,270
第1次産業	1,175	743	432	1,198	781	417	1,318	805	513
農業	1,126	698	428	1,146	734	412	1,256	753	503
林業	47	43	4	48	43	5	60	51	9
漁業水産養殖業	-	2	-	-	4	-	2	1	1
第2次産業	13,891	10,066	3,825	13,167	9,604	3,563	12,215	8,800	3,415
鉱業	9	7	2	13	8	5	7	7	-
建設業	2,456	2,044	412	2,250	1,863	387	2,187	1,805	382
製造業	11,426	8,015	3,411	10,904	7,733	3,171	10,021	6,988	3,033
第3次産業	31,163	16,973	14,190	30,788	16,375	14,413	30,065	15,775	14,290
電気・ガス・水道業	114	91	23	98	79	19	77	61	16
情報通信業	287	213	74	315	251	64	301	230	71
運輸業	2,162	1,713	449	2,043	1,554	489	2,020	1,486	534
卸売・小売業	5,978	2,492	3,486	5,887	2,373	3,514	5,618	2,206	3,412
金融・保険業	716	290	426	636	248	388	565	204	361
不動産業	482	266	216	501	302	199	525	324	201
飲食店・宿泊業	3,599	1,330	2,269	3,372	1,200	2,172	3,245	1,133	2,112
医療・福祉	3,995	999	2,996	4,543	1,201	3,342	4,611	1,192	3,419
教育学習支援業	2,056	1,097	959	1,736	821	915	1,573	614	959
複合サービス業	295	189	106	382	237	145	346	210	136
学術研究、専門・技術サービス業	1,737	1,241	496	1,253	865	388	1,400	957	443
生活関連サービス業、娯楽業	2,481	1,081	1,400	2,297	998	1,299	2,124	959	1,165
サービス業	2,562	1,648	914	2,659	1,621	1,038	2,563	1,610	953
公務	4,699	4,323	376	5,066	4,625	441	5,097	4,589	508
分類不能	283	172	111	1,206	756	450	138	86	52

資料：国勢調査

※平成16年及び平成19年に産業分類が変更。

### 13. 自然動態

(単位：人)

年度	出生			死亡			自然増減数		
	男	女	総数	男	女	総数	男	女	総数
令和2年度	313	306	619	447	372	819	△ 134	△ 66	△ 200
3	329	289	618	501	449	950	△ 172	△ 160	△ 332
4	282	254	536	549	484	1033	△ 267	△ 230	△ 497
5	263	270	533	546	464	1010	△ 283	△ 194	△ 477
6	256	229	485	486	525	1011	△ 230	△ 296	△ 526
4月	17	18	35	27	37	64	△ 10	△ 19	△ 29
5月	23	17	40	40	41	81	△ 17	△ 24	△ 41
6月	17	19	36	33	42	75	△ 16	△ 23	△ 39
7月	33	23	56	31	33	64	2	△ 10	△ 8
8月	26	22	48	31	22	53	△ 5	0	△ 5
9月	19	15	34	33	38	71	△ 14	△ 23	△ 37
10月	25	19	44	58	51	109	△ 33	△ 32	△ 65
11月	25	13	38	38	40	78	△ 13	△ 27	△ 40
12月	18	17	35	38	44	82	△ 20	△ 27	△ 47
令和7年1月	23	24	47	64	81	145	△ 41	△ 57	△ 98
2月	11	21	32	47	48	95	△ 36	△ 27	△ 63
3月	19	21	40	46	48	94	△ 27	△ 27	△ 54

※平成24年7月9日施行の「住民基本台帳法の一部を改正する法律」に伴い、平成24年7月から住民基本台帳人口は日本人に外国人を加えた数値(表記)にしている。(平成24年6月以前は日本人のみ)

### 14. 社会動態

(単位：人)

年度	転入			転出			社会増減数		
	総数	県内	県外	総数	県内	県外	総数	県内	県外
令和2年度	4,257	1,182	3,075	4,677	1,244	3,433	△ 893	△ 110	△ 783
3	4,090	1,255	2,835	4,953	1,335	3,618	△ 863	△ 80	△ 783
4	4,197	1,177	3,020	5,006	1,367	3,639	△ 809	△ 190	△ 619
5	4,203	1,100	3,103	4,639	1,241	3,398	△ 436	△ 141	△ 295
6	4,227	1,135	3,092	4,306	1,184	3,122	△ 79	△ 49	△ 30
4月	566	177	389	395	127	268	171	50	121
5月	306	75	231	250	74	176	56	1	55
6月	272	84	188	304	71	233	△ 32	13	△ 45
7月	328	81	247	398	113	285	△ 70	△ 32	△ 38
8月	387	96	291	380	89	291	7	7	0
9月	270	64	206	268	96	172	2	△ 32	34
10月	279	91	188	248	81	167	31	10	21
11月	251	78	173	235	82	153	16	△ 4	20
12月	259	74	185	232	64	168	27	10	17
令和7年1月	254	67	187	233	82	151	21	△ 15	36
2月	252	56	196	250	88	162	2	△ 32	34
3月	803	192	611	1,113	217	896	△ 310	△ 25	△ 285

(住民基本台帳から) 資料：市民課

※総数には、転出入先不明者が含まれている。

※平成24年7月9日施行の「住民基本台帳法の一部を改正する法律」に伴い、平成24年7月から住民基本台帳人口は日本人に外国人を加えた数値(表記)にしている。(平成24年6月以前は日本人のみ)

15. 住民登録人口

各年度3月31日現在(単位：世帯、人)

総数		人口		
年度	世帯	人口		
		男	女	計
2	37,915	44,577	42,477	87,054
3	37,736	43,917	41,911	85,828
4	37,544	43,133	41,392	84,525
5	37,693	42,599	40,993	83,592
6	38,132	42,322	40,657	82,979

御殿場		人口			富士岡		人口		
年度	世帯	人口			世帯	人口			
		男	女	計		男	女	計	
2	15,927	18,013	17,893	35,906	7,511	9,126	8,372	17,498	
3	15,998	17,972	17,708	35,680	7,323	8,808	8,269	17,077	
4	16,009	17,753	17,567	35,320	7,236	8,632	8,109	16,741	
5	16,213	17,709	17,566	35,275	7,263	8,506	7,991	16,497	
6	16,488	17,657	17,460	35,117	7,328	8,457	7,951	16,408	

原里		人口			玉穂		人口		
年度	世帯	人口			世帯	人口			
		男	女	計		男	女	計	
2	7,703	9,103	8,307	17,410	4,408	5,095	4,556	9,651	
3	7,575	8,825	8,142	16,967	4,459	5,098	4,489	9,587	
4	7,583	8,676	8,034	16,710	4,337	4,885	4,416	9,301	
5	7,536	8,464	7,887	16,351	4,277	4,779	4,326	9,105	
6	7,570	8,372	7,756	16,128	4,307	4,726	4,299	9,025	

印野		人口			高根		人口		
年度	世帯	人口			世帯	人口			
		男	女	計		男	女	計	
2	677	968	975	1,943	1,689	2,272	2,374	4,646	
3	682	958	964	1,922	1,695	2,256	2,339	4,595	
4	695	971	949	1,920	1,684	2,216	2,317	4,533	
5	727	977	966	1,943	1,677	2,164	2,257	4,421	
6	736	958	955	1,913	1,703	2,152	2,236	4,388	

(住民基本台帳から) 資料：市民課

※平成24年7月9日施行の「住民基本台帳法の一部を改正する法律」に伴い、平成24年7月から住民基本台帳人口は日本人に外国人を加えた数値(表記)にしている。(平成24年6月以前は日本人のみ)

16. 行政区別世帯数及び人口

令和7年3月31日現在

行政区	世帯数 (世帯)	人口(人)				
		計	男	女		
<b>全地区</b>	<b>合計</b>	<b>38,132</b>	<b>82,979</b>	<b>42,322</b>	<b>40,657</b>	
	一般世帯計	36,387	81,233	40,921	40,312	
	準世帯計	1,745	1,746	1,401	345	
<b>御殿場地区</b>	御殿場	1,184	2,714	1,325	1,389	
	深沢	471	1,142	546	596	
	東山	776	1,506	755	751	
	東田中	1,460	3,181	1,605	1,576	
	二の岡	1,888	3,796	1,912	1,884	
	鮎沢	744	1,561	794	767	
	新橋	3,608	6,891	3,513	3,378	
	一般世帯	湯沢	129	268	128	140
		萩原	1,692	3,431	1,782	1,649
		永原	926	2,062	1,042	1,020
		二枚橋	930	2,069	1,004	1,065
		栢ノ木	446	1,150	576	574
		西田中	1,044	2,494	1,236	1,258
		北久原	923	2,215	1,124	1,091
		仁杉	233	603	301	302
	一般世帯計	16,454	35,083	17,643	17,440	
	準世帯	34	34	14	20	
	地区合計	16,488	35,117	17,657	17,460	
<b>富士岡地区</b>	竈	1,065	2,399	1,260	1,139	
	萩蕪	156	326	172	154	
	沼田	110	285	142	143	
	二子	150	394	192	202	
	中山上	270	541	290	251	
	中山下	978	2,066	1,057	1,009	
	風穴	71	179	83	96	
	中清水	342	779	392	387	
	一般世帯	駒門	264	697	347	350
		大坂	1,203	2,536	1,315	1,221
		町屋	706	1,770	894	876
		富士見原	462	1,251	627	624
		高内	187	457	229	228
		尾尻	249	546	283	263
		復生病院	12	13	6	7
		駿河療養所	7	11	6	5
		神山	549	1,579	786	793
		須釜	43	74	39	35
	一般世帯計	6,824	15,903	8,120	7,783	
	準世帯	504	505	337	168	
	地区合計	7,328	16,408	8,457	7,951	

※平成24年7月9日施行の「住民基本台帳法の一部を改正する法律」に伴い、平成24年7月から住民基本台帳人口は日本人に外国人を加えた数値(表記)にしている。(平成24年6月以前は日本人のみ)

行政区	世帯数 (世帯)	人口(人)				
		計	男	女		
原里地区	川島田	1,519	3,228	1,654	1,574	
	矢崎	54	162	77	85	
	森之腰	1,344	2,663	1,288	1,375	
	杉名沢	425	1,133	560	573	
	一般世帯	神場	356	838	428	410
	板妻	894	1,896	1,002	894	
	保土沢	816	1,857	926	931	
	永塚	288	649	337	312	
	北畑	691	1,845	933	912	
	大沢	497	1,171	579	592	
	一般世帯計	6,884	15,442	7,784	7,658	
	準世帯	686	686	588	98	
	地区合計	7,570	16,128	8,372	7,756	
玉穂地区	茱萸沢下	827	1,794	905	889	
	茱萸沢上	726	1,548	783	765	
	一般世帯	中畑東	571	1,307	634	673
	中畑北	137	309	153	156	
	中畑南	890	2,183	1,093	1,090	
	中畑西	579	1,209	618	591	
	川柳	58	156	80	76	
	一般世帯計	3,788	8,506	4,266	4,240	
	準世帯	519	519	460	59	
地区合計	4,307	9,025	4,726	4,299		
印野地区	一般世帯	小木原	114	264	141	123
	時之栖	462	1,169	574	595	
	印野	158	478	241	237	
	一般世帯計	734	1,911	956	955	
	準世帯	2	2	2	0	
地区合計	736	1,913	958	955		
高根地区	塚原	302	770	386	384	
	六日市場	125	291	143	148	
	増田	118	286	142	144	
	中丸	58	175	87	88	
	一般世帯	大堰	56	173	85	88
	清後	148	401	196	205	
	山之尻	295	698	344	354	
	柴怒田	99	293	149	144	
	上小林	209	484	219	265	
	水土野	43	100	46	54	
	古沢	250	717	355	362	
	一般世帯計	1,703	4,388	2,152	2,236	
地区合計	1,703	4,388	2,152	2,236		

(住民基本台帳より) 資料：市民課

17. 月別住民登録人口

毎月末現在(単位：人、世帯)

年月	男	女	総数	世帯数
令和6年4月	42,753	40,982	83,735	37,937
5月	42,773	40,980	83,753	38,024
6月	42,703	40,976	83,679	37,983
7月	42,667	40,931	83,598	37,995
8月	42,659	40,940	83,599	38,000
9月	42,651	40,910	83,561	38,031
10月	42,330	40,742	83,072	38,523
11月	42,324	40,714	83,038	38,526
12月	42,314	40,720	83,034	38,534
令和7年1月	42,586	40,825	83,411	38,129
2月	42,557	40,793	83,350	38,136
3月	42,322	40,657	82,979	38,132

(住民基本台帳より) 資料：市民課

18. 大字別住民登録人口

令和7年3月31日現在

大字	世帯数(戸)	男(人)	女(人)	計(人)
<b>総 数</b>	<b>38,132</b>	<b>42,322</b>	<b>40,657</b>	<b>82,979</b>
御殿場	886	1009	1076	2,085
深沢	533	586	602	1,188
小倉野	36	39	50	89
東山	538	563	566	1,129
東田中	2180	2288	2330	4,618
新橋	3974	3916	3835	7,751
萩原	3120	3379	3220	6,599
二枚橋	1216	1349	1413	2,762
西田中	1224	1395	1317	2,712
北久原	1103	1348	1342	2,690
仁杉	233	301	302	603
二の岡一丁目	456	460	408	868
東田中一丁目	392	421	420	841
東田中二丁目	240	252	258	510
東田中三丁目	294	318	292	610
竈	1266	1511	1369	2,880
萩蕪	43	53	51	104
沼田	100	130	131	261
二子	160	202	211	413
中山	1449	1550	1482	3,032
中清水	302	341	338	679
駒門	494	550	364	914
大坂	1204	1312	1234	2,546
神山	1529	1689	1662	3,351
駒門一丁目	1	1	0	1
神山平一丁目	122	176	174	350
神山平二丁目	184	264	255	519
神山平三丁目	147	229	232	461
富士見原一丁目	127	150	154	304
富士見原二丁目	221	320	296	616
富士見原三丁目	113	156	173	329
川島田	4395	4735	4677	9,412
杉名沢	313	401	410	811
神場	274	329	301	630
板妻	1280	1372	858	2,230
保土沢	862	982	938	1,920
永塚	375	430	440	870
神場一丁目	64	75	82	157
神場二丁目	0	0	0	0
神場三丁目	0	0	0	0
茱萸沢	1527	1620	1608	3,228
中畑	2350	2555	2200	4,755
川柳	57	78	74	152
萩原	309	375	321	696
印野	736	958	955	1,913
塚原	315	384	384	768
山尾田	35	48	47	95
六日市場	62	78	89	167
増田	115	140	143	283
中丸	57	86	86	172
大堰	56	85	88	173
清後	138	186	193	379
山之尻	326	382	386	768
柴怒田	110	156	157	313
上小林	204	213	258	471
水土野	30	35	36	71
古沢	255	361	369	730

資料:デジタル戦略課

## 03 經濟

この統計資料は、静岡県政策企画部情報統計局統計調査課が公表した「令和3年経済センサス-活動調査(確報)結果の概要」及び、「平成28年経済センサス-活動調査(確報)結果の概要」に基づき、御殿場市分を取りまとめたものです。

—経済センサスとは—

経済センサスは、事業所及び経済活動の状態を明らかにし、我が国における包括的な産業構造を明らかにするとともに、事業所・企業を対象とする各種統計調査の実施のための母集団情報を整備することを目的として、新たに創設された統計調査です。

経済センサスは、事業所・企業の基本的構造を明らかにする「経済センサス-基礎調査」と事業所・企業の経済活動の状況を明らかにする「経済センサス-活動調査」の二つから成り立っています。「経済センサス-基礎調査」は、平成21年7月に第1回調査を実施し、平成26年7月に実施した調査は第2回調査になります。また、「経済センサス-活動調査」は、平成24年2月に第1回調査を実施し、令和3年6月に第3回を実施しました。

経済センサスの創設に伴い、従来の「事業所・企業統計調査」、「サービス業基本調査」をはじめとした大規模調査を廃止したほか、「平成21年商業統計調査」、「平成23年工業統計調査」、「平成23年特定サービス産業実態調査」を休止しました。

1. 産業大分類別事業所数及び従業者数

各年6月1日現在

産業大分類	事業所数				従業者数（男女別の不詳を含む）			
	平成28年	令和3年	増減率 (%)	構成比 (%)	平成28年 (人)	令和3年 (人)	増減率 (%)	構成比 (%)
<b>全産業(公務を除く)</b>	<b>3,684</b>	<b>3,513</b>	<b>△ 4.6</b>	<b>100.0</b>	<b>39,975</b>	<b>41,689</b>	<b>4.3</b>	<b>100.0</b>
農林漁業	19	26	36.8	0.7	166	724	336.1	1.7
鉱業、採石業、砂利採取業	-	-	-	-	-	-	-	-
建設業	332	312	△ 6.0	8.9	1,783	1,687	△ 5.4	4.0
製造業	281	260	△ 7.5	7.4	8,561	8,409	△ 1.8	20.2
電気・ガス・熱供給・水道業	6	7	16.7	0.2	138	106	△ 23.2	0.3
情報通信業	12	12	0.0	0.3	48	34	△ 29.2	0.1
運輸業、郵便業	99	108	9.1	3.1	2,045	2,184	6.8	5.2
卸売業、小売業	960	932	△ 2.9	26.5	8,367	8,273	△ 1.1	19.8
金融業、保険業	47	44	△ 6.4	1.3	534	513	△ 3.9	1.2
不動産業、物品賃貸業	307	244	△ 20.5	6.9	751	782	4.1	1.9
学術研究、専門・技術サービス業	98	105	7.1	3.0	1,410	1,261	△ 10.6	3.0
宿泊業、飲食サービス業	602	470	△ 21.9	13.4	5,282	5,297	0.3	12.7
生活関連サービス業、娯楽業	350	345	△ 1.4	9.8	2,477	2,334	△ 5.8	5.6
教育、学習支援業	115	132	14.8	3.8	739	1,633	121.0	3.9
医療、福祉	226	253	11.9	7.2	4,504	5,369	19.2	12.9
複合サービス事業	22	21	△ 4.5	0.6	450	435	△ 3.3	1.0
サービス業（他に分類されないもの）	208	242	16.3	6.9	2,720	2,648	△ 2.6	6.4

資料：経済センサス-活動調査

※「事業所数」及び「従業者数」は必要な事項の数字が得られた事業所を対象として集計する。

※H28年経済センサス-活動調査は、国・地方公共団体の事業所を対象から除外している。

## 2. 産業大分類別売上高、付加価値額

令和3年6月1日現在

産業大分類	売上高 (百万円)	付加価値額 (百万円)
A～B 農林魚業	1,451	513
C 鉱業、採石業、砂利採取業	-	-
D 建設業	-	11,860
E 製造業	448,000	64,388
F 電気・ガス・熱供給・水道業	-	X
G 情報通信業	-	X
G2 情報通信業（情報サービス業、インターネット附随サービス業）	43	42
H 運輸業、郵便業	-	7,046
I 卸売業、小売業	215,055	31,521
J 金融業、保険業	-	4,218
K 不動産業、物品賃貸業	20,547	4,998
L 学術研究、専門・技術サービス業	11,235	33,787
M 宿泊業、飲食サービス業	22,069	6,711
N 生活関連サービス業、娯楽業	26,183	4,907
O 教育、学習支援業	-	1,993
O2 教育、学習支援業（その他の教育、学習支援業）	1,416	1,045
P 医療、福祉	33,094	18,404
Q 複合サービス事業	-	2,042
Q2 複合サービス事業（協同組合）	2,657	1,032
R サービス業（他に分類されないもの）	-	10,491
R2 サービス業（政治・経済・文化団体、宗教を除く）	17,484	10,176

資料：経済センサス-活動調査

※1 「売上高」は、必要な事項の数字が得られた事業所を対象として集計する。

※2 「ネットワーク型産業」は事業所単位での把握ができないため集計していない。

※3 「付加価値額」は、必要な事項の数字が得られた事業所を対象として集計する。

※4 事業所単位の付加価値額は、企業単位で把握した付加価値額を事業従業者数により傘下事業所にあん分することにより、全産業について集計する。

### 3. 産業(大分類)、単独・本所・支所(3区分)別民営事業所数、事業従事者数及び付加価値額

分類 区分	産業大分類	総数(単独・本所・支所)		
		事業所数	事業従 業者数 (人)	付加価値額 (百万円)
0	A～B 農林魚業	24	708	513
0	C 鉱業、採石業、砂利採取業	-	-	-
0	D 建設業	306	1,651	11,860
0	E 製造業	252	8,347	64,388
0	F 電気・ガス・熱供給・水道業	5	70	X
0	G 情報通信業	12	34	X
1	G1 情報通信業(通信業、放送業、映像・音声・文字情報制作業)	5	22	X
1	G2 情報通信業(情報サービス業、インターネット附随サービス業)	7	12	42
0	H 運輸業、郵便業	106	2,124	7,046
0	I 卸売業、小売業	880	7,903	31,521
0	J 金融業、保険業	44	513	4,218
0	K 不動産業、物品賃貸業	234	731	4,998
0	L 学術研究、専門・技術サービス業	96	1,209	33,787
0	M 宿泊業、飲食サービス業	443	5,062	6,711
0	N 生活関連サービス業、娯楽業	328	2,197	4,907
0	O 教育、学習支援業	100	645	1,993
1	O1 教育、学習支援業(学校教育)	6	209	948
1	O2 教育、学習支援業(その他の教育、学習支援業)	94	436	1,045
0	P 医療、福祉	224	4,580	18,404
0	Q 複合サービス事業	21	435	2,042
1	Q1 複合サービス事業(郵便局)	9	191	1,010
1	Q2 複合サービス事業(協同組合)	12	244	1,032
0	R サービス業(他に分類されないもの)	227	2,572	10,491
1	R1 サービス業(政治・経済・文化団体、宗教)	59	165	315
1	R2 サービス業(政治・経済・文化団体、宗教を除く)	168	2,407	10,176

令和3年6月1日現在

単独事業所			本所・本社・本店			支所・支社・支店		
事業所数	事業従業者数 (人)	付加価値額 (百万円)	事業所数	事業従業者数 (人)	付加価値額 (百万円)	事業所数	事業従業者数 (人)	付加価値額 (百万円)
19	654	386	-	-	-	5	54	127
-	-	-	-	-	-	-	-	-
263	1,283	6,767	8	68	1,116	35	300	3,977
133	1,916	23,307	20	996	5,298	99	5,435	35,783
2	19	X	1	27	X	2	24	X
9	19	32	-	-	-	3	15	X
3	11	X	-	-	-	2	11	X
6	8	X	-	-	-	1	4	X
30	517	1,735	7	353	1,586	69	1,254	3,725
394	2,009	5,401	46	568	2,198	440	5,326	23,922
10	41	X	3	13	X	31	459	4,173
204	549	2,553	5	19	102	25	163	2,343
75	337	1,753	3	39	323	18	833	31,711
259	898	1,200	10	1,181	748	174	2,983	4,762
238	829	2,033	11	87	205	79	1,281	2,669
63	307	1,096	4	49	122	33	289	775
3	159	786	1	33	X	2	17	X
60	148	310	3	16	X	31	272	X
132	1,532	6,842	15	588	2,428	77	2,460	9,135
-	-	-	1	122	X	20	313	X
-	-	-	-	-	-	9	191	1,010
-	-	-	1	122	X	11	122	X
151	1,216	3,883	12	383	2,188	64	973	4,420
49	148	172	2	5	41	8	12	101
102	1,068	3,711	10	378	2,146	56	961	4,319

資料：経済センサス-活動調査

## 04 農林業

2020年2月1日現在で行われた農林業センサスの結果をみると、農家総数は1,924戸で5年前に比べ201戸(9%)の減少で、農家率も5.1%で前回より0.9%減少となりました。

2020年調査では、法人経営体を一体的に捉えるとの考えのもと、法人化している家族経営体と組織経営体を統合し、非法人の組織経営体と併せて団体経営体とし、非法人の家族経営体を個人経営体としました。

そのため、調査対象の属性区分が大きく変更され、販売農家の項目が大幅に減少し、複数の統計表が削除、または個人経営体の数値で代替することにしました。

—農林業センサスとは—

1950年、国際連合食糧農業機関(FAO)が世界的規模で提唱した農業に関する基礎資料を整備することを目的として5年に1度実施する調査です。1960年から林業センサスも同時に実施する事により、農林業センサスとなりました。

—用語の説明—

1. 農家…調査日現在(各年2月1日)の経営耕地面積が10アール以上ある世帯、又は1年間の農作物販売金額が15万円以上である世帯をいいます。
  - ◎販売農家…経営耕地面積が30アール以上、または過去1年間の農作物販売金額が50万円以上の農家をいいます。
  - ◎自給的農家…経営耕地面積が30アール未満で、過去1年間の農作物販売金額が50万円未満の農家をいいます。
2. 農林業経営体…農林生産物の生産を行うか又は委託を受けて農林業作業を行い、生産又は作業に係る面積・頭羽数が規定に該当する事業を行う者をいいます。
  - ◎個人経営体…個人(世帯)で事業を行う経営体をいいます。なお、法人化して事業を行う経営体は含みません。
  - ◎主業経営体…農業取得が主で、調査期日前1年間に自営農業に60日以上従事している65歳未満の世帯員がいる個人経営体をいいます。
  - ◎準主業経営体…農外取得が主で、調査期日前1年間に自営農業に60日以上従事している65歳未満の世帯員がいる個人経営体をいいます。
  - ◎副業的経営体…調査期日前1年間に自営農業に60日以上従事している65歳未満の世帯員がいない個人経営体をいいます。
  - ◎農業従事者…15歳以上の世帯員のうち、調査期日前1年間に自営農業に従事した者をいいます。
  - ◎基幹的農業従事者…15歳以上の世帯員のうち、ふだん仕事として主に自営農業に従事しているものをいいます。
  - ◎農業専従者…調査期日前1年間に自営農業に150日以上従事した世帯員をいいます。
  - ◎団体経営体…個人経営体以外の経営体をいいます

1. 農家戸数

年	各年2月1日現在				
	非農家を含む世帯 (世帯)	総農家数 (世帯)	販売農家数 (世帯)	自給的農家数 (世帯)	農家率 (%)
2000	28,185	2,401	1,637	764	8.5
2005	30,538	2,351	1,442	909	7.7
2010	33,161	2,259	1,331	928	6.8
2015	35,293	2,125	1,186	939	6.0
2020	37,992	1,924	972	952	5.1

※非農家を含む総世帯数は、住民基本台帳による

資料：農林業センサス

## 2. 経営耕地面積規模別経営体数（農業経営体 総数）

各年2月1日現在(単位：経営体)

地区	年	計	経営耕地なし	0.3ha未満	0.3～0.5	0.5～1	1.0～1.5	1.5～2	2.0～3	3.0ha以上
総数	2020	992	4	10	278	415	149	46	47	43
御殿場	2020	188	-	1	59	69	35	6	9	9
富士岡	2020	205	1	2	70	88	26	7	7	4
原里	2020	179	2	2	45	83	22	8	7	10
玉穂	2020	134	-	2	42	54	19	6	6	5
印野	2020	34	1	-	12	18	2	1	-	-
高根	2020	252	-	3	50	103	45	18	18	15

資料：農林業センサス

※2020年より経営耕地規模別農家数から経営耕地面積規模別経営体数に変更している。

## 3. 主副業別経営体数（個人経営体）

各年2月1日現在(単位：経営体)

地区	年	計	主業	65歳未満の 農業専従者 がいる	準主業	65歳未満の 農業専業者 がいる	副業的
総数	2020	975	68	43	252	79	655
御殿場	2020	187	10	5	56	24	121
富士岡	2020	199	12	5	43	14	144
原里	2020	174	14	12	37	12	123
玉穂	2020	132	9	5	31	12	92
印野	2020	34	-	-	9	1	25
高根	2020	249	23	16	76	16	150

資料：農林業センサス

※2020年より農家（販売農家）の状況から主副業別経営体数に変更している。

## 4. 自営農業従事日数階層別の農業従事者数（自営農業に従事した世帯員数）（個人経営体）

各年2月1日現在(単位：人)

年	29日以下	30～59	60～99	100～149	150日以上	計
2020 男	465	230	257	237	459	1,648
2020 女	538	199	223	167	258	1,385
2020 計	1,003	429	480	404	717	3,033

資料：農林業センサス

※2020年より販売農家世帯員農業従事日数から農業自営農業従事日数階層別の農業従事者数に変更している。

5. 個人経営体の世帯員の平均年齢

(単位：歳)

年	農業従事者	基幹的農業従事者	自営農業従事日数が150日以上 の者 (農業専従者)
総数	59.1	71.3	69.5
御殿場	59.2	71.1	69.5
富士岡	59.6	73.2	72.2
2020 原里	58.4	69.4	66.5
玉穂	60.0	71.6	70.6
印野	60.1	70.9	73.7
高根	58.1	72.2	68.6

資料：農林業センサス

2020年より販売農家世帯員の就業状況から個人経営体の世帯員の平均年齢に変更している。

6. 個人経営体の年齢別世帯員数

各年2月1日現在(単位：人)

年	14歳以下	15歳～29歳	30歳～44歳	45歳～59歳	60歳～74歳	75歳以上
2020 男	214	206	350	351	595	321
女	179	190	317	334	542	457
計	393	396	667	685	1,137	778

資料：農林業センサス

※2020年より年齢別販売農家世帯数から個人経営体の年齢別世帯員数に変更している。

7. 家畜飼養農家数と頭羽数

各年2月1日現在(単位：農家数...戸、羽数...100羽)

年	乳用牛		肉用牛		豚		採卵鶏		ブロイラー	
	農家数	頭数	農家数	頭数	農家数	頭数	農家数	飼育羽数	農家数	出荷羽数
2000	13	524	10	336	10	983	2	X	-	-
2005	11	479	7	279	8	448	4	180	-	-
2010	8	430	3	55	3	90	1	X	-	-
2015	8	389	7	112	2	X	3	125	-	-
2020	7	317	4	71	2	x	3	915	-	-

※販売農家のみ

資料：農林業センサス

8. 農用機械所有状況

2020年2月1日現在

区分	動力田植機	トラクター	コンバイン
農家数	-	-	-
個人台数	-	-	-

※2020年農林業センサスから本項目が削除されている。

資料：農林業センサス

## 9. 米麦作付面積と収穫量

年	水稻			小麦		
	作付面積 (ha)	10a当たり 収穫(kg)	収穫量 (t)	作付面積 (ha)	10a当たり 収穫(kg)	収穫量 (t)
令和元年	828	465	3,850	2	69	1
2	825	418	3,448	2	69	1
3	812	483	3,921	x	x	x
4	807	480	3,870	x	x	x
5	789	489	3,900	x	x	x

資料：農林水産統計年報

## 10. 水田転用状況

(単位：ha)

年	総面積	一般作物						
		飼料 作物	青刈稲	ソバ 麦類	豆類	芝 花卉 種苗類	地力 増進	その他
令和2年	452	15	0	36	8	60	17	9
3	477	14	0	31	7	64	15	3
4	480	14	0	24	8	62	14	3
5	476	14	0	29	8	61	13	3
6	477	11	0	26	6	59	12	3

年	永年性作物		特例作物	多面的 機能 水田	保全 管理	通年 施行	実績 算入	加工用 米面積	調整 水田
	果樹	養魚池 林地等	野菜						
令和2年	7	-	100	0	187	2	6	-	5
3	11	-	114	0	194	2	8	-	4
4	11	-	105	0	201	15	7	-	4
5	10	-	96	0	206	18	7	-	5
6	11	-	96	0	213	22	9	1	5

資料：農政課

## 11. 経営耕地

地区	年	田				畑（樹園地を除く）			
		経営耕地 のある実 経営体数	面積	借入している耕地		経営耕地の ある経営体 数	面積	借入している耕地	
				経営体数	面積			経営体数	面積
総数	2020	954	813	133	150	548	151	35	36
御殿場	2020	181	166	21	26	84	16	2	1
富士岡	2020	197	116	23	10	134	33	10	6
原里	2020	164	112	20	11	126	71	8	27
玉穂	2020	130	115	19	31	80	12	3	1
印野	2020	32	13	1	-	26	6	-	-
高根	2020	250	290	49	456	98	13	12	2

※2020年より販売農家から、農業経営体数の経営耕地の状況に変更している。

各年2月1日現在(単位:経営体)

経営耕地の ある経営体	樹園地		畑のうち牧草専用地				水稲		小麦		大豆		左記以外の雑穀・豆類等	
	面積	借入している耕地		経営体数	面積	経営体数	面積	経営体数	面積	経営体数	面積	経営体数	面積	
		経営体数	面積											
89	25	4	5	10	25	687	555	1	2	2	2	16	20	
21	6	-	-	1	1	133	114	-	-	-	-	3	1	
33	11	3	4	1	0	130	71	-	-	1	0	3	1	
8	1	-	-	8	23	90	53	-	-	-	-	4	10	
13	4	-	-	-	-	100	84	1	2	1	2	3	3	
7	1	-	-	-	-	16	6	-	-	-	-	-	-	
7	2	1	1	-	-	218	227	-	-	-	-	3	6	

資料：農林業センサス

地区	年	林業経営体				所有山林			
		計	個人経営体	団体経営体	法人経営体	経営体数	面積	貸付山林	
								経営体数	面積
総数	2020	36	18	18	14	33	4,590	2	448
御殿場	2020	13	6	7	6	11	1,646	—	—
富士岡	2020	1	1	—	—	×	×	×	×
原里	2020	5	2	3	2	5	213	1	1
玉穂	2020	8	5	3	2	8	1,454	—	—
印野	2020	5	3	2	2	4	295	—	—
高根	2020	4	1	3	2	3	877	1	448

※2020年より販売農家から、林業経営体数と保有山林の状況に変更している

各年2月1日現在(単位:経営体、ha)

借入山林		保有山林		保有山林のうち、他に作業・管理を任せている山林		保有山林以外で他から作業・管理を任されている山林	
経営体数	面積	経営体数	面積	経営体数	面積	経営体数	面積
1	783	34	4,924	-	-	1	783
1	783	12	2,429	-	-	1	783
×	×	×	×	×	×	×	×
-	-	5	212	-	-	-	-
-	-	8	1,454	-	-	-	-
-	-	4	295	-	-	-	-
×	×	3	429	×	×	×	×

資料：農林業センサス

12. 林野の状況

(単位：ha)

年		2000	2005	2010	2015	2020	
総数		11,708	11,518	11,037	11,019	10,968	
林野面積	合計	5,497	4,984	4,929	4,910	4,859	
	計	5,371	-	-	-	-	
	樹林地 (竹林を 除く 立木地)	人工林	小計	4,220	-	-	-
			針葉樹	4,195	-	-	-
		広葉樹	25	-	-	-	
	天然林	小計	1,151	-	-	-	
		針葉樹	96	-	-	-	
		広葉樹	1,055	-	-	-	
	竹林	5	-	-	-	-	
	伐採跡地	2	-	-	-	-	
(原野)未立木地	119	-	-	-	-		
(施業)計画に含まれていない森林	4,693	3,714	3,037	3,024	3,039		
森林以外の草生地(野草地)	1,518	2,820	3,071	3,085	3,070		
所有形態別 林野面積	国有 林野庁所管・その他官庁所管	3,237	3,293	2,660	2,663	2,663	
	公有 都道府県・市区町村・財産区	3,630	3,361	3,370	3,336	3,333	
	私有 個人・会社・社寺・その他	4,841	4,864	5,007	5,020	4,972	

資料：世界農林業センサス

13. 農業共済加入及び被害状況

年度		2	3	4	5	6	
水稻	引受	戸数(戸)	1,363	1,316	1,148	1,044	987
		面積(ha)	773	759	680	632	598
		収量(t)	2,607	2,783	2,855	2,645	2,461
		共済金額(千円)	520,480	580,353	603,791	561,539	507,826
	支払	戸数(戸)	25	27	13	5	9
		面積(ha)	6	12	5	1	2
		減収量(t)	7	13	6	2	5
		共済金(千円)	1,478	2,804	1,204	234	462
無事戻金	戸数(戸)	-	-	-	-	-	
	支払額(千円)	-	-	-	-	-	
家畜	引受頭数 (頭)	乳牛	408	344	339	291	309
		肉用牛	310	203	205	163	164
		馬	-	-	-	-	-
		種豚	9	6	-	-	-
		肉豚	-	-	-	-	-
	死亡廃用 頭数 (頭)	乳牛	4	6	6	3	1
		肉用牛	0	2	3	4	4
		馬	-	-	-	-	-
		種豚	-	-	-	-	-
		肉豚	-	-	-	-	-

資料：静岡県農業共済組合

※水稻の無事戻金は、令和元年度に廃止となっている。

#### 14. 鳥獸飼養許可状況

年度	令和2年度	3	4	5	6
メジロ	0	0	0	0	0

資料：環境課

## 05 工業

工業は、昭和40年代中後半から大きな発展をみせ、当市の中心産業となっています。これは昭和44年の東名高速道路開通を契機とし、その後の高度経済成長もあって多くの企業が新たに立地したことが主な要因です。

また、駒門工業専用地域や神場南企業団地の整備も大きな影響を与えました。

令和5年経済構造実態調査では、事業所の製造品出荷額等は4,815億1,551万円で、前年に比べ232億4,800万円の増加でした。

また、従事者数は8,595人で、前年に比べ206人の増、現金給与総額は446億7,050万円で、17億8,497万円の増加でした。

—産業統計調査について—

日本標準産業分類に掲げる「大分類E-製造業」に属する事業所を対象として、毎年12月31日現在で工業統計調査が実施されていましたが、令和2年に中止（廃止）となり、経済構造実態調査に包摂され、製造業事業所調査として実施されることになりました。

市統計書において、「05工業」に関する数値は、経済構造実態調査、又は5年毎に実施される経済センサス-活動調査の結果を利用しています。

事業所数の推移(従業者4人以上の事業所)

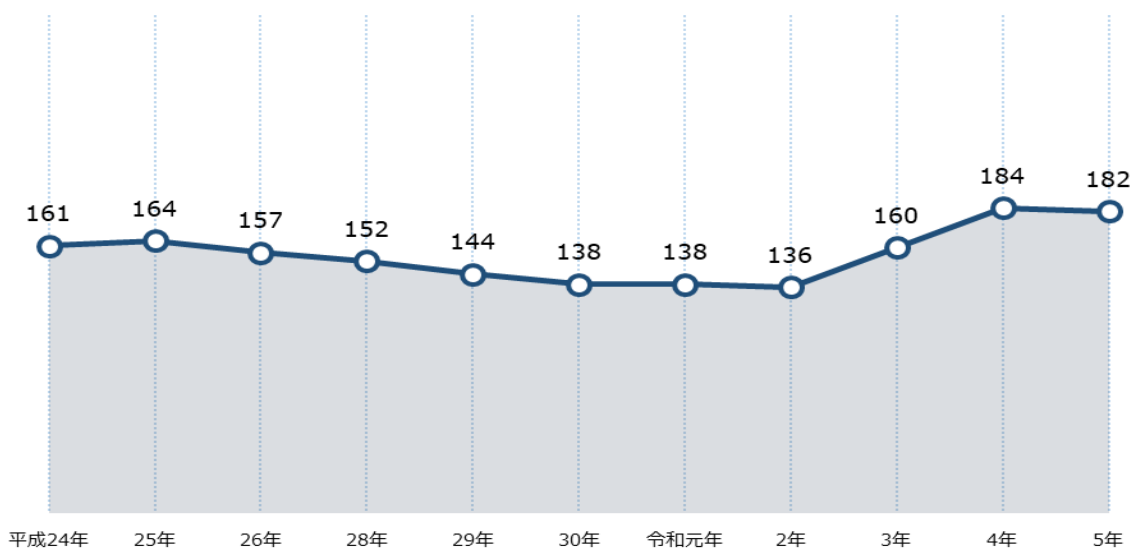

従業者数と製造品出荷額等の推移 (4人以上の事業所)

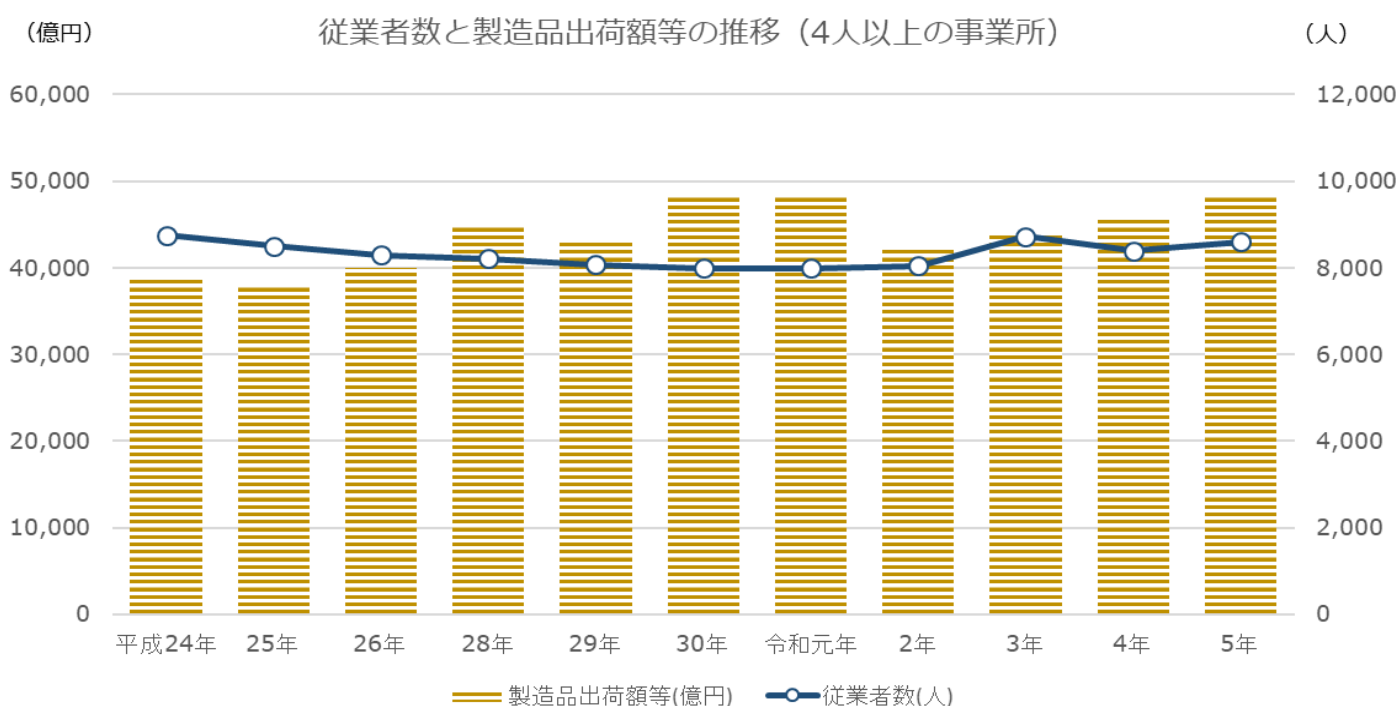

## 1. 事業所数等

各年6月1日現在

年	事業所数	従業者数 (人)	現金給与総額 (万円)	原材料使用額等 (万円)	製造品出荷額等 (万円)
令和元年	138	7,994	4,088,036	36,210,171	48,452,694
2	136	8,042	4,217,840	29,415,155	42,517,714
3	160	8,725	4,457,298	28,431,931	44,009,011
4	184	8,389	4,288,553	28,994,816	45,826,751
5	182	8,595	4,467,050	32,674,413	48,151,551

資料：工業統計（令和元年及び2年）、経済センサス-活動調査（令和3年）  
経済構造実態調査（令和4年及び5年）

※令和元年から3年は、従業員4人以上の事業を対象としている

※令和4年以降は、全ての事業所を対象としている

※事業所数、従業者数以外の項目については、各年の前年1月から12月までの実績値

## 2. 業種別事業所数(全事業所)

各年6月1日現在

産業中分類	令和元年	2	3	4	5
総数	138	136	160	184	182
食料品	18	17	19	19	18
飲料・たばこ・飼料	6	7	8	8	8
繊維工業	1	1	-	-	-
木材・木製品	5	5	4	5	5
家具・装備品	5	4	5	5	6
パルプ・紙・紙加工品	2	2	3	4	4
印刷・同関連産業	4	4	5	5	4
化学工業	4	4	4	4	5
石油製品・石炭製品	1	1	-	-	-
プラスチック製品	6	7	9	9	9
ゴム製品	1	1	3	3	3
なめし革・同製品・毛皮	-	-	1	1	1
窯業・土石製品	6	7	10	11	11
鉄鋼業	1	1	3	5	4
非鉄金属	4	5	7	7	7
金属製品	18	15	13	14	13
はん用機械器具	1	1	2	2	2
生産用機械器具	7	6	12	20	17
業務用機械器具	3	4	7	8	9
電子部品・デバイス・電子回路	4	4	2	3	2
電気機械器具	18	18	19	18	21
情報通信機械器具	2	1	1	2	2
輸送用機械器具	11	13	17	21	21
その他の製造業	10	8	6	10	10

資料：工業統計（令和元年及び2年）、経済センサス-活動調査（令和3年）  
経済構造実態調査（令和4年及び5年）

※令和元年から3年は、従業員4人以上の事業を対象としている

※令和4年以降は、全ての事業所を対象としている

### 3. 従業者規模別事業所数(全事業所)

規模別	各年6月1日現在				
	令和元年	2	3	4	5
総数	138	136	160	184	182
3人以下	-	-	-	27	26
4～9人	39	38	49	50	50
10～19人	25	27	33	31	30
20～29人	25	24	22	21	20
30～49人	14	11	19	19	17
50～99人	12	14	14	14	13
100人以上	23	22	23	22	26

資料：工業統計（令和元年及び2年）、経済センサス-活動調査（令和3年）  
経済構造実態調査（令和4年及び5年）

※令和元年から3年は、従業員4人以上の事業を対象としている

※令和4年以降は、全ての事業所を対象としている

### 4. 業種別従業者数(全事業所)

産業中分類	各年6月1日現在				
	令和元年	2	3	4	5
総数	7,994	8,042	8,725	8,389	8,595
食料品	721	684	800	642	647
飲料・たばこ・飼料	270	294	272	279	281
繊維工業	4	4	-	-	-
木材・木製品	57	64	46	52	51
家具・装備品	440	454	480	486	436
パルプ・紙・紙加工品	17	15	30	32	34
印刷・同関連産業	412	363	379	376	392
化学工業	395	403	395	365	430
石油製品・石炭製品	11	11	-	-	-
プラスチック製品	225	237	344	352	451
ゴム製品	170	163	192	194	182
なめし革・同製品・毛皮	-	-	14	11	12
窯業・土石製品	117	176	248	247	246
鉄鋼業	90	96	119	142	120
非鉄金属	354	401	485	465	425
金属製品	566	495	503	330	197
はん用機械器具	302	292	345	337	290
生産用機械器具	466	430	1,018	1,046	1,124
業務用機械器具	117	132	166	192	231
電子部品・デバイス・電子回路	89	64	65	65	41
電気機械器具	1,458	1,597	1,220	1,140	1,351
情報通信機械器具	20	15	7	8	8
輸送用機械器具	1,184	1,139	1,207	1,204	1,204
その他の製造業	509	513	390	424	442

資料：工業統計（令和元年及び2年）、経済センサス-活動調査（令和3年）  
経済構造実態調査（令和4年及び5年）

※令和元年から3年は、従業員4人以上の事業を対象としている

※令和4年以降は、全ての事業所を対象としている

## 5. 従業者規模別従業者数(全事業所)

各年6月1日現在

規模別	令和元年	2	3	4	5
総数	7,994	8,042	8,725	8,389	8,595
3人以下	-	-	-	54	51
4～9人	242	234	297	307	307
10～19人	326	360	454	434	421
20～29人	624	587	532	503	476
30～49人	568	472	819	785	698
50～99人	876	1,003	1,058	1,012	833
100人以上	5,358	5,386	5,565	5,294	5,809

資料：工業統計（令和元年及び2年）、経済センサス-活動調査（令和3年）  
経済構造実態調査（令和4年及び5年）

※令和元年から3年は、従業員4人以上の事業を対象としている

※令和4年以降は、全ての事業所を対象としている

## 6. 業種別製造品出荷額等(従業者4人以上の事業所)

(単位：万円)

産業中分類	令和元年	2	3	4	5
総数	48,452,694	42,517,714	44,009,011	45,826,751	48,151,551
食料品	2,564,658	2,507,487	2,830,957	3,350,421	2,596,428
飲料・たばこ・飼料	3,043,815	2,781,702	2,630,165	2,191,236	1,601,375
繊維工業	X	X	-	-	-
木材・木製品	89,671	122,114	113,608	69,236	66,236
家具・装備品	1,447,078	1,451,256	1,342,863	1,344,586	1,433,991
パルプ・紙・紙加工品	X	X	42,540	46,444	56,194
印刷・同関連産業	2,697,773	2,669,083	3,389,972	3,586,000	4,452,357
化学工業	3,664,679	3,716,691	3,333,550	3,883,408	5,860,060
石油製品・石炭製品	X	X	-	-	-
プラスチック製品	482,985	437,251	632,294	613,147	695,749
ゴム製品	X	X	593,587	650,214	1,074,388
なめし革・同製品・毛皮	-	-	X	X	X
窯業・土石製品	479,427	578,016	661,230	424,843	355,831
鉄鋼業	X	X	65,957	344,519	93,520
非鉄金属	19,309,697	12,914,534	12,596,766	10,135,507	9,542,790
金属製品	1,226,885	993,942	949,767	638,538	476,575
はん用機械器具	X	X	X	X	X
生産用機械器具	2,143,366	2,619,695	4,397,003	5,202,864	6,072,318
業務用機械器具	262,437	243,916	641,676	669,809	991,482
電子部品・デバイス・電子回路	255,913	262,349	X	382,809	X
電気機械器具	3,138,903	3,259,207	2,129,155	2,533,813	2,712,413
情報通信機械器具	X	X	X	X	X
輸送用機械器具	4,906,361	5,290,997	5,318,521	7,464,630	7,775,298
その他の製造業	791,767	863,103	888,495	895,216	992,547

資料：工業統計（令和元年及び2年）、経済センサス-活動調査（令和3年）  
経済構造実態調査（令和4年及び5年）

※各年の前年1月から12月までの実績値

7. 従業者規模別製造品出荷額等(従業者4人以上の事業所)

規模別	令和元年	2	3	4	5
総数	48,452,694	42,517,714	44,009,011	45,826,751	48,151,551
1～3人	-	-	-	119,863	88,154
4～9人	295,138	508,839	383,412	406,546	459,568
10～19人	1,143,095	1,395,522	1,485,777	1,035,589	1,053,192
20～29人	1,858,624	1,808,180	1,824,499	1,766,224	1,293,943
30～49人	1,860,406	1,620,509	2,672,343	3,854,883	2,698,995
50～99人	1,780,018	1,912,436	3,292,983	3,828,676	3,106,256
100人以上	41,515,413	12,765,331	34,349,997	34,814,970	39,451,443

資料：工業統計（令和元年及び2年）、経済センサス-活動調査（令和3年）  
経済構造実態調査（令和4年及び5年）

※令和元年から3年は、従業員4人以上の事業を対象としている

※令和4年以降は、全ての事業所を対象としている

※各年の前年1月から12月までの実績値

8. 従業者数・給与・原材料・製造品出荷額等

産業中分類	事業所数	従業者数(人)				
		総数	正社員・ 正職員等		個人事業主及び 無給家族従業者	
			男	女	男	女
総数	182	8,595	6,416	2,179	0	0
9食料品	18	647	389	258	...	...
10飲料・たばこ・飼料	8	281	197	84	...	...
11繊維工業	-	-	-	-	...	...
12木材・木製品	5	51	39	12	...	...
13家具・装備品	6	436	385	51	...	...
14パルプ・紙・紙加工品	4	34	17	17	...	...
15印刷・同関連産業	4	392	341	51	...	...
16化学工業	5	430	295	135	...	...
17石油製品・石炭製品	-	-	-	-	...	...
18プラスチック製品	9	451	294	157	...	...
19ゴム製品	3	182	154	28	...	...
20なめし革・同製品・毛皮	1	12	12	-	...	...
21窯業・土石製品	11	246	196	50	...	...
22鉄鋼業	4	120	89	31	...	...
23非鉄金属	7	425	322	103	...	...
24金属製品	13	197	154	43	...	...
25はん用機械器具	2	290	252	38	...	...
26生産用機械器具	17	1,124	958	166	...	...
27業務用機械器具	9	231	156	75	...	...
28電子部品・デバイス・電子回路	2	41	24	17	...	...
29電気機械器具	21	1,351	859	492	...	...
30情報通信機械器具	2	8	4	4	...	...
31輸送用機械器具	21	1,204	1,030	174	...	...
32その他の製造業	10	442	249	193	...	...

※事業所数、従業者数以外の項目については、各年の前年1月から12月までの実績値

令和5年6月1日現在

現金給与 総額 (万円)	原材料 使用額等 (万円)	製造品出荷額等 (万円)					粗付加 価値額 (万円)
		総額	製造品 出荷額	加工賃 収入額	くず 廃物の 出荷額	その他 収入額	
4,467,050	32,674,413	48,151,551	44,704,926	1,085,598	-	2,361,027	14,509,913
274,981	1,124,730	2,596,428	2,560,388	28,577	-	7,463	1,365,522
114,755	696,444	1,601,375	1,439,503	156,642	-	5,230	497,264
-	-	-	-	-	-	-	-
18,027	34,457	66,236	37,335	261	-	28,640	28,890
246,788	1,181,754	1,433,991	1,433,991	-	-	-	232,082
9,298	29,725	56,194	28,472	27,722	-	-	24,064
284,604	3,402,242	4,452,357	4,061,582	-	-	390,775	966,307
325,412	3,620,788	5,860,060	4,042,816	-	-	1,817,244	2,329,431
-	-	-	-	-	-	-	-
176,402	358,579	695,749	692,407	-	-	3,342	309,349
97,259	234,318	1,074,388	1,062,903	1,009	-	10,476	766,462
x	x	x	x	-	-	-	x
95,643	161,941	355,831	265,939	70,955	-	18,937	176,819
42,366	6,937	93,520	1,407	92,113	-	-	78,711
170,152	8,868,963	9,542,790	9,518,670	24,066	-	54	620,425
91,607	259,104	476,575	275,484	196,312	-	4,779	198,304
x	x	x	x	x	-	x	x
786,471	4,116,383	6,072,318	6,050,916	16,137	-	5,265	2,158,257
131,746	642,551	991,482	959,390	31,818	-	274	342,700
x	x	x	x	x	-	x	x
557,632	1,963,611	2,712,413	2,520,893	181,854	-	9,666	688,705
x	x	x	x	-	-	-	x
680,365	4,565,805	7,775,298	7,478,239	250,983	-	46,076	2,910,630
180,708	355,400	992,547	977,549	2,830	-	12,168	579,830

資料：令和5年経済構造実態調査

## 06 商業

令和3年6月1日現在の本市の商業は、事業所数 773 事業所(前回調査平成28年6月1日現在との比較で0.98%減少)、従業者数 6,834 人(10.3%増加)、年間商品販売額 1,805 億 5,570 万円(9.8%増加)でした。

業態別では卸売業の年間商品販売額が、250 億 2,000 万円、小売業の年間商品販売額は 1,555 億 3,700 万円、その構成比は、卸売業 19.1%、小売業 80.9%で前回調査と比較すると、卸売業の割合が 2.2 ポイント増加しています。

—商業統計調査とは—

商業統計調査は、国内における商業活動の実態を明らかにするため、日本全国にあるすべての商業事業所(卸売業、小売業)を対象として実施する調査です。昭和27年に第1回調査を行って以来、昭和51年までは2年ごとに、平成9年までは3年ごとに調査を実施しました。平成9年以降は5年ごとに「本調査」を実施し、中間年(本調査の2年後)に「簡易調査」を実施しました。

平成19年以降は、全国全ての企業・事業所を対象とする「経済センサス」の創設に伴い、既存の大規模統計調査の枠組みの見直しが行われ、従前の商業統計調査(簡易調査)で把握していた事項は「経済センサス-活動調査」で把握することとし、商業統計調査(本調査)は「経済センサス-活動調査」実施年の2年後に実施することとなりました。

しかし、経済構造実態調査の創設に伴い、商業統計調査は平成26年調査をもって廃止となったため、本統計書に必要な数値は、経済センサス調査等で把握することになりました。

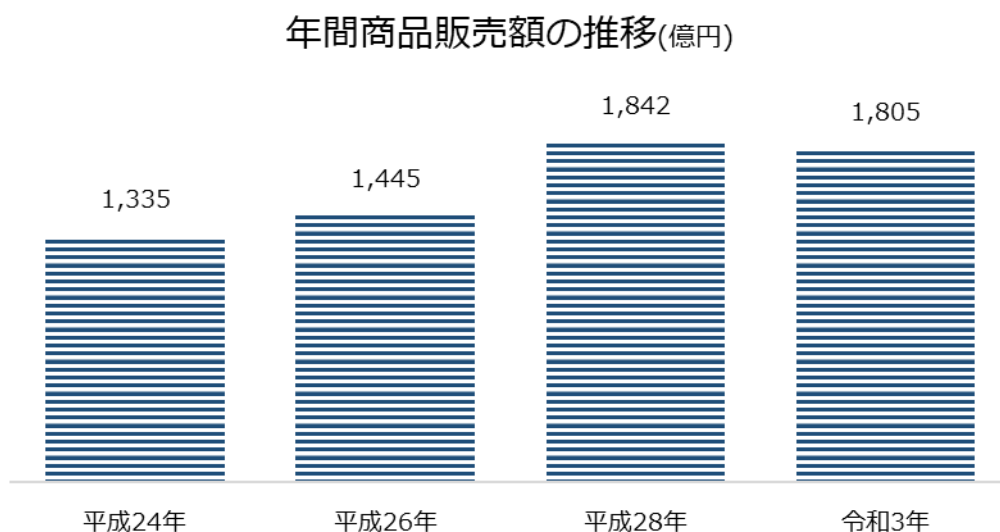
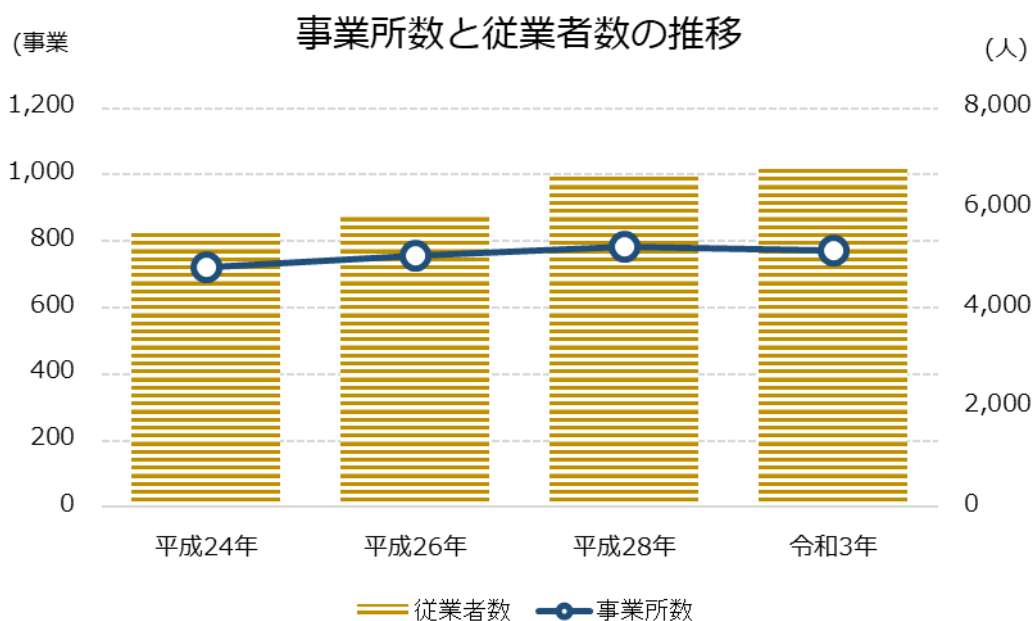

## 1. 卸売・小売業別事業所数等

令和3年6月1日現在(下段は構成比)

	事業所数(事業所)			従業者数(人)			年間商品販売額(百万円)		
	計	卸売業	小売業	計	卸売業	小売業	計	卸売業	小売業
御殿場市	773	99	674	6,834	634	6,200	180,557	25,020	155,537
(%)	100	12.8	87.2	100	9.3	90.7	100	13.9	86.1
静岡県	33,451	8,391	25,060	269,340	73,802	195,538	10,746,298	6,946,292	3,800,006
(%)	100	25.1	74.9	100	27.4	72.6	100	64.6	35.4

資料：経済センサス-活動調査

※年間商品販売額については、前年1年間の実績値

## 2. 業種別事業所数

産業分類	平成24	26	28	令和3年
総数	723	756	782	773
各種商品卸売業	1	1	1	-
繊維・衣服等卸売業	2	-	1	2
飲食料品卸売業	24	27	20	17
建築材料、鉱物・金属材料等卸売業	30	30	29	34
機械器具卸売業	24	34	29	29
その他の卸売業	24	21	15	17
各種商品小売業	2	1	1	-
織物・衣服・身の回り品小売業	122	143	162	151
飲食料品小売業	196	184	193	176
機械器具(自動車・自転車)小売業	82	90	90	94
家具・建具・什器小売業	}	}	}	}
家具・じゅう器・機械器具小売業				
その他の小売業				
無店舗小売業	7	6	13	14

資料：商業統計調査（平成26年）、経済センサス-活動調査（平成24年、28年及び令和3年）

※基準日は、平成24年：2月1日、平成26年：7月1日、平成28年及び令和3年：6月1日

### 3. 業種別事業者数

産業分類	平成24年	26	28	令和3年
総数	5,558	5,895	6,639	6,834
各種商品卸売業	1	1	1	-
繊維・衣服等卸売業	16	-	1	6
飲食料品卸売業	124	144	91	88
建築材料、鉱物・金属材料等卸売業	159	173	173	190
機械器具卸売業	151	191	183	190
その他の卸売業	136	118	270	160
各種商品小売業	25	5	15	-
織物・衣服・身の回り品小売業	759	889	1,011	994
飲食料品小売業	2,227	2,026	2,362	2,352
機械器具(自動車・自転車)小売業	501	667	703	619
家具・建具・什器小売業	} 1,438	} 1,599	} 1,736	} 2,152
家具・じゅう器・機械器具小売業				
その他の小売業				
無店舗小売業	21	82	93	83

資料：商業統計調査（平成26年）、経済センサス-活動調査（平成24年、28年及び令和3年）

※基準日：2月1日（平成24年）、7月1日（平成26年）、6月1日（平成28年及び令和3年）

### 4. 業種別年間商品販売額

(単位：万円)

産業分類	平成24年	26	28	令和3年
総数(小売業+卸売業)	13,353,303	14,455,362	18,422,600	18,055,700
各種商品小売業	X	X	X	-
織物・衣服・身の回り品小売業	2,131,575	2,781,115	4,217,800	2,965,800
飲食料品小売業	3,539,875	3,175,221	4,069,800	4,010,900
機械器具(自動車・自転車)小売業	1,642,724	1,716,993	1,934,300	3,174,500
家具・じゅう器・機械器具小売業	} X	} X	} X	} 5,058,700
家具・建具・什器小売業				
その他の小売業				
無店舗小売業	37,004	240,107	365,800	343,800
卸売業計	2,225,897	2,416,430	3,117,000	2,502,000

資料：商業統計調査（平成26年）、経済センサス-活動調査（平成24年、28年及び令和3年）

※各年の前年1月から12月までの実績値

5. 産業小分類別事業所状況

令和3年6月1日現在

産業分類番号・産業小分類	事業所数	従業者数 (人)	年間商品販売額 (百万円)	売場面積 (㎡)
総 数	773	6,834	180,557	-
卸 売 業 合 計	99	634	25,020	-
50 各種商品卸売業	-	-	-	-
51 繊維・衣服等卸売業	2	6	x	-
52 飲食料品卸売業	17	88	1,753	-
521 農畜産物・水産物卸売業	11	60	662	-
522 食料・飲料卸売業	6	28	1,091	-
53 建築材料卸売業	34	190	12,438	-
531 建築材料卸売業	19	117	8,264	-
532 化学製品卸売業	8	46	3,527	-
533 石油・鉱物卸売業	-	-	-	-
534 鉄鋼製品卸売業	-	-	-	-
535 非鉄金属卸売業	1	2	-	-
536 再生資源卸売業	6	25	647	-
54 機械器具卸売業	29	190	8,188	-
541 産業機械器具卸売業	5	25	x	-
542 自動車卸売業	15	119	5,777	-
543 電気機械器具卸売業	7	24	1,198	-
549 その他の機械器具卸売業	2	22	x	-
55 その他の卸売業	17	160	x	-
551 家具・建具・じゅう器等卸売業	1	11	x	-
552 医薬品・化粧品等卸売業	2	7	x	-
553 紙・紙製品卸売業	2	36	x	-
559 他に分類されないその他の卸売業	12	106	1,283	-
小売業合計	674	6,200	155,537	127,671
56 各種商品小売業	-	-	-	-
561 百貨店・総合スーパー	-	-	-	-
569 その他の各種商品小売業(従業員が常時50人未満のもの)	-	-	-	-
57 織物・衣服・身の回り品小売業	151	994	29,658	29,420
571 呉服・服地・寝具小売業	12	53	715	1,362
572 男子服小売業	28	229	6,985	6,868
573 婦人服・子供服小売業	63	446	11,976	12,454
574 靴・履物小売業	14	59	1,736	1,869
579 その他の織物・衣服・身の回り品小売業	34	207	8,246	6,867

令和3年6月1日現在

産業分類番号・産業小分類	事業所数	従業者数 (人)	年間商品販売額 (百万円)	売場面積 (㎡)
58 飲食料品小売業	176	2,352	40,109	36,342
581 各種食料品小売業	15	777	18,135	18,561
582 野菜・果実小売業	7	25	193	561
583 食肉小売業	10	72	1,082	472
584 鮮魚小売業	7	33	468	454
585 酒小売り業	6	20	474	228
586 菓子・パン小売業	35	259	4,275	3,762
589 その他の飲食料品小売業	96	1,166	15,483	12,304
59 機械器具小売業	94	619	31,745	13,959
591 自動車小売業	68	456	13,794	1,920
592 自転車小売業	1	2	-	-
593 機械器具小売業(自動車、自転車の除く)	25	161	17,951	12,039
60 その他の小売業	239	2,152	50,587	47,950
601 家具・建具・畳小売業	10	18	10	90
602 じゅう器小売業	12	88	1,643	2,050
603 医薬品・化粧品等小売業	56	449	9,736	12,409
604 農耕用品小売業	7	27	670	798
605 燃料小売業	37	312	16,848	69
606 書籍・文房具小売業	11	193	2,023	2,067
607 スポーツ用品・がん具・娯楽用品・楽器小売業	27	425	6,987	6,877
608 写真機・時計・眼鏡小売業	10	67	1,393	768
609 他に分類されない小売業	69	573	11,275	22,822
61 無店舗小売業	14	83	3,438	-
611 通信販売・訪問販売小売業	9	72	3,302	-
612 自動販売機による小売業	-	-	-	-
613 その他の無店舗小売業	5	11	136	-

※販売額は前年1月から12月までの実績値

資料：商業統計調査、経済センサス

## 07 観光

本市は、富士山と箱根外輪山を東西に持つ広大な高原に位置し、優れた自然環境と優位な地理的条件を有しているため、屋外スポーツ・レクリエーション施設が多数立地しています。

また、以前から別荘や保養所が集積していることから、観光需要にこたえられる魅力を備えた地域です。しかし、大半は首都圏からの日帰り型、通過立寄り型であり、早くから観光客の滞留化が望まれています。

### 1. 宿泊施設利用状況

単位：人

月	令和5年度		令和6年度	
	利用者数	1日当たり	利用者数	1日当たり
総数	1,166,146	3,186	1,222,945	3,341
4月	95,334	260	103,561	283
5月	104,023	284	106,171	290
6月	90,186	246	88,442	242
7月	103,287	282	109,139	298
8月	129,566	354	131,319	359
9月	93,668	256	95,305	260
10月	94,512	258	104,922	287
11月	95,873	262	107,910	295
12月	94,892	259	102,512	280
1月	79,674	218	84,717	231
2月	77,565	212	82,312	225
3月	107,566	294	106,635	291

資料：観光交流課

### 2. 富士山御殿場口登下山者数

単位：人

年	令和2年	3	4	5	6
登山	—	8,732	8,998	18,355	10,445
下山	—	7,122	10,933	20,926	12,085

資料：観光交流課

### 3. 市内観光施設

各年12月31日現在

区分	令和5年	令和6年
観光施設	20	20
旅館・ホテル	56	60
山小屋	5	5
キャンプ場	7	8
ゴルフ場	10	10
乗馬クラブ	10	10
温泉施設	5	5

資料：観光交流課

#### 4. 乙女森林公園キャンプ場利用状況

年度		令和2年度	3	4	5	6	
第1 キャンプ場	使用人数	3,834	3,279	4,544	4,815	4,406	
	バンガロー	124	110	168	143	173	
	ロッジ(室)	26	18	52	35	54	
	バーベキュー	利用件数	252	231	347	410	367
		利用人数	1,573	952	1,405	2,458	1,791
	貸テント(張)	13	1	0	0	0	
	持ち込みテント(張)	527	742	934	693	739	
	営業日数(日)	165	248	250	250	250	
利用日数(日)	115	132	171	162	156		
第2 キャンプ場	使用人数	7,140	7,664	7,718	7,180	6,707	
	コテージA	使用人数	2,494	2,753	2,816	2,867	2,708
		使用延棟数	692	716	763	784	810
	コテージB	使用人数	289	341	421	428	407
		使用延棟数	57	60	73	78	83
	コテージC	使用人数	412	457	616	593	626
		使用延棟数	62	67	87	83	94
	オートキャンプ	使用人数	3,742	3,738	3,657	3,126	2,770
		使用延棟数	1,441	1,472	1,457	1,319	1,278
	営業日数	270	327	328	328	328	
利用日数	237	277	292	247	273		

資料：農林整備課

#### 5. 富士山交流センター利用状況

単位：人

年度	来園者数			
	総数	常設展示室 (内数)	パークゴルフ場 (内数)	フォレストアドベンチャー (内数)
令和2年度	152,771	3,813	15,730	-
3	216,999	5,721	18,510	658
4	298,211	8,061	22,182	10,467
5	316,762	7,635	20,974	9,093
6	335,267	7,092	20,521	9,012
4月	37,572	643	1,965	993
5月	58,124	664	2,347	2,051
6月	27,637	488	1,392	471
7月	25,819	627	1,344	735
8月	37,122	1,196	2,080	1,370
9月	24,197	698	1,704	643
10月	34,629	357	1,884	656
11月	23,009	533	2,011	364
12月	13,972	246	1,561	360
令和7年1月	15,010	251	1,300	300
2月	11,500	752	1,295	222
3月	26,676	637	1,638	847

資料：観光交流課

- ※1 富士山樹空の森は、平成23年4月開場
- ※2 パークゴルフ場は、平成24年10月開場
- ※3 フォレストアドベンチャーは、令和4年3月開場

## 6. 娯楽施設利用状況

### ○ゴルフ場

年度	人員
令和2年度	300,572
3	349,998
4	357,104
5	357,470
6	358,717
4月	29,214
5月	30,650
6月	34,003
7月	31,294
8月	32,172
9月	28,280
10月	30,467
11月	32,507
12月	34,032
令和7年1月	33,158
2月	22,239
3月	20,701

資料：観光交流課

## 7. たくみの郷利用状況

年度	入場者数(人)			そば処杯数(杯)
	総数	手作り体験工房	古民家	そば処
令和2年度	1,685	0	1,685	5,360
3	1,920	0	1,920	6,661
4	2,037	0	2,037	8,760
5	1,721	180	1,541	7,884
6	2,307	271	2,036	8,753
4月	199	15	184	819
5月	240	29	211	893
6月	148	28	120	627
7月	245	50	195	694
8月	360	36	324	903
9月	226	1	225	709
10月	166	24	142	779
11月	135	34	101	696
12月	167	19	148	751
令和7年1月	99	7	92	469
2月	187	9	178	704
3月	135	19	116	709

資料：農政課

## 08 建設・住宅

市内には、3本の国道と14本の県道があります。交通渋滞を緩和するため、昭和57年3月に国道246号バイパスが完成し、昭和61年3月に国道138号バイパスが東名高速道路御殿場インターチェンジと連絡されました。その後、平成5年4月には県道富士御殿場線及び市道の一部が国道469号として昇格しました。

住宅事情を令和2年国勢調査の結果からみると、住宅に住む一般世帯のうち、持ち家に住む世帯は20,277世帯で、全体の61.3%を占めています。一方民営借家は10,006世帯で全体の30.2%にあたり、前回の平成27年の構成比と比べてわずかに増加しています。

### 1. 道路延長

各年4月1日現在(単位：m)

年	総数	国道	県道	市道
令和2年	922,478	21,614	97,779	803,085
3	910,187	21,614	97,779	790,794
4	925,085	21,574	103,082	800,429
5	930,939	21,574	103,082	806,283
6	935,931	21,574	103,381	810,976

資料： 国土交通省 御殿場国道維持出張所  
御殿場市 管理維持課

※県道は、県が管理する国道(国道138号・国道469号、14,174m)を含んでいる。

### 2. 道路の状況

令和6年4月1日現在

区分	路線数(路線)	実延長(m)	舗装道(m)	砂利道(m)	舗装率(%)
総数	3,412	935,931	704,727	231,204	75.3%
国道	2	21,574	21,574	0	100.0%
県道	16	103,381	89,374	14,007	86.5%
市道	3,394	810,976	593,779	217,197	73.2%

資料： 国土交通省 御殿場国道維持出張所  
御殿場市 管理維持課

※1 県道は、国道管理分を含んでいる。(国道138号・469号)

※2 県道の実延長103,381mのうち、交通不能区間が13,601m

### 3. 橋りょうの状況

各年4月1日現在(単位：箇所、m)

年	総数		国道		県道		市道	
	橋数	延長	橋数	延長	橋数	延長	橋数	延長
令和2年	611	5,811	61	1,053	73	786	477	3,972
3	602	5,778	55	1,023	71	762	476	3,993
4	618	6,606	60	1,674	83	912	475	4,021
5	620	6,661	60	1,674	83	912	477	4,075
6	627	6,757	60	1,674	83	912	484	4,171

資料： 国土交通省 御殿場国道維持出張所  
御殿場市 管理維持課

※県道は、県が管理する国道(国道138号・国道469号)を含んでいる。

#### 4. 市道等工事の状況

年	舗装・改良工事			維持修繕工事		橋梁工事		河川工事	
	路線数 (路線)	延長 (m)	工事費 (千円)	路線数 (路線)	工事費 (千円)	箇所数 (箇所)	工事費 (千円)	箇所数 (箇所)	工事費 (千円)
令和2年	35	7,630	1,870,131	14	219,323	-	-	6	98,959
3	41	9,404	1,330,172	7	81,158	1	27,720	7	171,970
4	29	4,700	747,108	11	185,537	1	126,962	9	133,446
5	36	5,022	870,921	14	249,026	0	0	5	134,030
6	28	3,490	719,411	11	231,451	0	0	8	170,291

資料：管理維持課・道路河川課

#### 5. 建築確認申請状況

(単位：件、㎡)

区分	令和2年度		3		4		5		6	
	件数	面積	件数	面積	件数	面積	件数	面積	件数	面積
総数	414	97,246	441	191,798	418	220,681	402	74,754	324	58,574
木造	280	40,842	294	46,097	274	42,085	286	34,456	238	30,856
鉄筋	13	5,420	7	15,763	9	13,858	9	10,289	5	3,205
鉄骨造	109	50,773	125	128,868	120	164,158	100	29,826	72	22,967
組積	-	-	-	-	-	-	-	-	-	-
木造一部異種	-	-	-	-	-	-	-	-	-	-
鉄骨鉄筋	-	-	-	-	-	-	-	-	-	-
その他	2	211	5	1,070	5	580	3	183	9	1,547
工作物	10	-	10	-	10	-	4	-	2	-

※民間確認検査機関の申請分を含んでいる。

資料：建築住宅課

#### ○ 用途別建築確認申請状況

(単位：件、㎡)

区分	令和2年度		3		4		5		6	
	件数	面積	件数	面積	件数	面積	件数	面積	件数	面積
総数	404	97,246	432	165,944	408	86,194	398	74,754	324	58,574
一戸建の住宅	299	35,202	339	37,804	334	37,494	318	34,223	249	27,696
兼用住宅	4	680	3	385	5	691	2	172	1	177
共同住宅・長屋	41	19,312	27	11,304	19	6,753	30	14,435	26	12,445
店舗	11	2,332	16	14,443	12	8,131	5	1,303	5	1,449
工場	7	20,806	7	47,449	8	24,410	6	4,003	5	2,758
倉庫	10	635	7	1,548	10	1,697	8	2,754	10	5,599
事務所	2	2,159	6	40,213	2	106	3	229	1	47
ホテル・旅館	2	1,315	2	3,653	1	2,381	5	4,358	2	180
病院・診療所	2	280	2	612	3	1,068	3	622	2	2,473
その他	26	14,525	23	8,533	14	3,013	18	12,655	23	5,748

※民間確認検査機関の申請分を含んでいる。

資料：建築住宅課

6. 着工新設住宅状況

(単位：戸、㎡)

年度	総数		持家		借家		給与住宅		分譲住宅	
	戸数	床面積	戸数	床面積	戸数	床面積	戸数	床面積	戸数	床面積
令和2年度	601	47,002	225	27,605	341	15,593	2	360	33	3,454
3	582	54,315	256	32,243	235	13,524	3	329	88	8,219
4	437	41,111	210	24,865	131	6,295	1	40	95	9,938
5	558	44,732	193	22,193	270	12,829	1	114	94	9,596
6	495	40,042	181	21,520	264	13,448	5	401	45	4,673
4月	80	5,270	15	1,672	58	2,848	1	100	6	650
5月	36	3,602	20	2,441	10	501	0	0	6	660
6月	40	3,551	16	1,897	18	1,039	0	0	6	615
7月	28	2,011	9	1,338	18	572	0	0	1	101
8月	60	3,757	17	1,798	37	1,408	1	49	5	502
9月	57	4,816	22	2,637	32	1,868	0	0	3	311
10月	34	2,512	9	1,029	24	1,377	0	0	1	106
11月	17	1,908	14	1,615	0	0	0	0	3	293
12月	48	4,981	28	3,428	10	574	3	252	7	727
令和7年1月	50	3,479	14	1,605	30	1,270	0	0	6	604
2月	20	1,978	8	1,047	11	827	0	0	1	104
3月	25	2,177	9	1,013	16	1,164	0	0	0	0

資料：静岡県の新設住宅着工統計

7. 市営住宅保有状況

各年度4月1日現在(単位：戸)

年度	総数	種別			
		簡耐平	簡耐2階	中耐4階	耐2階
令和3年度	891	327	12	432	120
4	886	322	12	432	120
5	886	322	12	432	120
6	881	317	12	432	120
7	881	317	12	432	120

資料：建築住宅課

## 8. 木造家屋の用途別状況

令和7年1月1日現在

用途別区分	棟数(棟)	床面積(㎡)	評価額(千円)
総数	25,879	3,083,841	82,125,966
戸建形式住宅	18,062	2,398,945	69,118,822
集合形式住宅	700	183,489	6,512,285
併用住宅	905	136,629	2,066,338
旅館・ホテル	104	17,416	490,430
事務所・店舗	492	60,280	1,694,020
劇場・病院	26	5,883	280,443
工場・倉庫	809	70,845	797,151
土蔵	-	-	-
付属家	4,781	210,354	1,166,477

資料：課税課

※ただし数値は概要調書による。(専用住宅には農家住宅を含む)

## 9. 非木造家屋の用途別状況

令和7年1月1日現在

用途別区分	棟数(棟)	床面積(㎡)	評価額(千円)
総数	10,811	3,779,575	160,062,671
事務所・店舗	1,144	670,309	40,025,283
住宅用建物	5,103	1,164,799	49,779,288
病院・ホテル	220	257,648	21,680,058
工場・倉庫	3,857	1,678,720	48,079,387
その他	487	8,099	498,655

資料：課税課

※ただし数値は概要調書による。(専用住宅には農家住宅を含む)

## 10. 住居の状況

各年10月1日現在

年	世帯数 (世帯)	世帯人員 (人)	1世帯当たり 人員 (人)	1世帯当たり 延べ面積 (㎡)	1人当たり 延べ面積 (㎡)
平成17年					
住宅に住む一般世帯	28,042	81,483	3	104	36
持ち家	17,290	58,500	3	138	41
公営・公団・公社借家	912	2,195	2	51	21
民営借家	7,973	16,724	2	48	23
給与住宅	1,604	3,605	2	53	24
間借り	263	459	2	38	22
平成22年					
住宅に住む一般世帯	30,678	84,688	3	-	-
持ち家	18,856	61,025	3	-	-
公営・公団・公社借家	899	2,020	2	-	-
民営借家	8,752	17,114	2	-	-
給与住宅	1,906	3,956	2	-	-
間借り	265	573	2	-	-
平成27年					
住宅に住む一般世帯	30,903	83,132	3	-	-
持ち家	19,529	60,455	3	-	-
公営・公団・公社借家	809	1,640	2	-	-
民営借家	8,930	17,385	2	-	-
給与住宅	1,449	3,251	2	-	-
間借り	186	401	2	-	-
令和2年					
住宅に住む一般世帯	33,039	81,635	2	-	-
持ち家	20,277	58,857	3	-	-
公営・公団・公社借家	587	1,056	2	-	-
民営借家	10,006	17,776	2	-	-
給与住宅	1,811	3,332	2	-	-
間借り	358	614	2	-	-

資料：国勢調査

※1 平成12年調査から、部屋数に関する調査がなくなったため、「1世帯当たり室数」と「1人当たり人員」は表示できません。

※2 平成22年調査から、延べ床面積が14区分での調査になったため、「1世帯当たり延べ面積」と「1人当たり延べ面積」は表示できません。

## 09 運輸・通信

## 1. JR 東海御殿場駅・富士岡駅の利用状況

単位：人

年度		令和2年度	3	4	5	6
御殿場駅 乗車人員 (人)	合計	1,313,357	1,368,000	1,466,934	1,592,099	1,634,050
	定期外	395,856	455,970	563,881	662,963	690,791
	定期	917,501	912,030	903,053	929,136	943,259
	一日平均	3,598	3,748	4,019	4,362	4,477
富士岡駅 乗車人員 (人)	合計	340,442	335,639	343,148	336,854	332,217
	定期外	65,133	68,787	78,628	80,764	82,441
	定期	275,309	266,852	264,520	256,090	249,776
	一日平均	933	920	940	923	910

資料：東海旅客鉄道(株)

## 2. 小田急ロマンスカー「ふじさん」号の利用状況

単位：人

年度	全利用人員	内御殿場線区間 までの利用人数	年度	全利用人員	内御殿場線区間 までの利用人数
令和2年度	269,639	80,166	8月	36,852	13,995
3	353,850	113,007	9月	36,708	13,442
4	411,805	136,292	10月	36,671	13,321
5	449,453	155,651	11月	38,083	14,075
6	447,164	164,862	12月	41,994	17,035
2024年4月	40,255	16,291	2025年1月	36,756	12,935
5月	36,795	12,974	2月	34,101	11,847
6月	33,673	11,269	3月	36,274	12,957
7月	39,002	14,721			

資料：小田急電鉄(株)

※ 1 御殿場線区間 松田～沼津

※ 2 御殿場線区間までの利用人員には、小田急線～松田発着旅客を含む。

※ 3 平成30年3月17日に小田急ロマンスカー「あさぎり号」から「ふじさん号」に改称された。

### 3. 東名高速バスの利用状況

#### ○小田急ハイウェイバス

新宿～東名御殿場～仙石原・桃源台

年月	全利用人員(人)	
	上り	下り
令和2年度	88,398	103,435
3	145,319	122,848
4	176,541	151,463
5	187,439	166,372
6	230,284	203,144
4月	15,314	13,505
5月	15,631	13,800
6月	18,914	16,676
7月	19,363	17,304
8月	19,363	17,175
9月	19,277	16,810
10月	19,551	16,995
11月	20,976	18,330
12月	22,259	19,698
令和7年1月	20,021	18,179
2月	18,316	16,456
3月	21,299	18,216

資料：小田急ハイウェイバス(株)

羽田空港線

※羽田線大幅減便 京急バス運休

年月	全利用人員(人)	
	上り	下り
令和2年度	5,105	6,703
3	10,234	9,847
4	17,718	16,841
5	24,092	20,840
6	7,180	6,999
4月	682	561
5月	598	632
6月	593	560
7月	631	619
8月	672	653
9月	554	541
10月	616	588
11月	583	540
12月	683	612
令和7年1月	524	636
2月	481	479
3月	563	578

資料：小田急ハイウェイバス(株)

#### ○富士急行高速バス

富士山駅～河口湖駅～富士急ハイランド～富士学校前

年月	全利用人員(人)	
	上り	下り
令和2年度	575	682
3	634	736
4	893	1,106
5	1,359	1,443
6	1,534	1,270
4月	128	129
5月	124	137
6月	137	132
7月	110	147
8月	149	133
9月	114	91
10月	125	62
11月	124	71
12月	143	110
令和7年1月	136	105
2月	121	85
3月	123	68

資料：富士急行(株)

※平成26年12月19日より運行開始。

※御殿場市立図書館前での乗降に関するもの。

#### 4. 路線バスの利用状況

##### ○富士急行バス

年度	乗車人員 (人)	収入 (円)	運輸距離 (km)	1日当たり		
				乗車人員(人)	収入(円)	運輸距離(km)
令和2年度	571,000	361,990,116	1,369,532	1,564	991,754	3,752
3	428,000	150,165,000	1,085,170	1,173	411,411	2,973
4	510,000	219,302,000	1,067,600	1,397	600,827	2,925
5	680,000	310,622,000	1,135,684	1,863	851,019	3,112
6	747,000	330,989,000	1,138,312	2,047	906,819	3,119

※御殿場営業所管内の全路線

資料：富士急行(株)

##### ○箱根登山バス

年度	運行系統	1日当たり 運行回数	乗車人員			収入 (千円)
			総数(人)	定期(人)	定期外(人)	
令和6年度	御殿場駅～乙女峠～天悠	平日 4.5 土休日 2.5	37,719	35,201	2,518	16,483
	御殿場プレミアムアウトレット ～乙女峠～強羅駅～天悠	平日 12.5 土休日13.0	97,719	3,768	93,951	66,219

資料：箱根登山バス(株)

※御殿場プレミアムアウトレット～乙女峠～天悠線には、湯本駅～御殿場プレミアムアウトレット線を含んでいる。

#### 5. 郵便施設の状況

各年3月31日現在

年	総数	郵便局		切手・印紙 販売所	郵便 ポスト	私書箱 設置数
		直営の	簡易			
令和3年	12	9	3	118	126	32
4	12	9	3	108	124	32
5	12	9	3	92	122	32
6	9	9	0	77	107	32
7	9	9	0	75	105	32

資料：日本郵便(株)御殿場郵便局

## 6. 自動車保有状況

各年4月1日現在(単位：台)

区分	令和3	4	5	6	7
総数	71,615	71,713	71,285	70,998	71,201
乗用車	31,724	31,433	30,918	30,493	30,358
普通車	16,422	16,499	16,491	16,647	16,950
小型車	15,302	14,934	14,427	13,846	13,408
準乗用車	876	892	941	973	1,003
トラック等	1,835	1,885	1,876	1,860	1,830
2t以下	934	916	898	854	834
2t超～5t以下	541	582	590	615	601
5t超～8t以下	47	55	57	59	62
8t超～10t以下	92	97	94	76	65
10t超	136	141	141	159	161
牽引車・被牽引車	85	94	96	97	107
三輪車	0	0	0	0	0
特殊用途自動車	607	597	596	586	609
バス	149	134	135	130	134
軽自動車	28,695	28,941	29,008	29,074	19,314
軽乗用車	21,651	21,832	21,920	22,001	22,280
軽貨物車	7,041	7,106	7,085	7,070	7,031
軽三輪車	3	3	3	3	3
二輪・原付	6,526	6,590	6,548	6,596	6,644
250ccを超えるもの	1,502	1,524	1,568	1,613	1,644
125cc超～250cc以下	1,409	1,485	1,488	1,497	1,532
90cc超～125cc以下	757	796	801	851	866
50cc超～90cc以下	252	270	253	250	247
50cc以下	2,539	2,443	2,367	2,305	2,274
原付三・四輪	67	72	71	80	81
小型特殊	1,203	1,241	1,263	1,286	1,309
農耕用	975	1,006	1,017	1,046	1,065
その他	228	235	246	240	244

資料：静岡県自動車保有台数調査

7. 主要道路交通量

○ 国道246号 萩原地先 JA御殿場旧営農経済センター（あぐりーん）前

単位：台

年度	日曜日				平日(月曜日)			
	月日	計	至小山	至沼津	月日	計	至小山	至沼津
2	8月16日	18,574	9,919	8,655	8月17日	23,916	12,411	11,505
3	新型コロナウイルス感染防止の観点から未実施							
4	8月14日	21,127	10,712	10,415	8月15日	22,099	11,727	10,372
5	8月20日	19,566	10,529	9,037	8月21日	21,965	11,411	10,554
6	8月11日	20,688	10,730	9,958	8月12日	19,584	10,504	9,080

※令和5年度からさつまいも加工所前に変更

○ 県道御殿場箱根線 茱萸沢 JA御殿場本店前

単位：台

年度	日曜日				平日(月曜日)			
	月日	計	至山中湖	至箱根	月日	計	至山中湖	至箱根
2	8月16日	8,914	3,923	4,991	8月17日	9,489	3,955	5,534
3	新型コロナウイルス感染防止の観点から未実施							
4	8月14日	9,040	4,221	4,819	8月15日	9,495	4,130	5,365
5	8月20日	8,943	3,823	5,120	8月21日	8,785	3,723	5,062
6	8月11日	9,370	4,165	5,205	8月12日	9,317	4,149	5,168

※令和5年度からJAファーマーズ御殿場南側に変更

○ 国道138号 萩原 小原南交差点前

単位：台

年度	日曜日				平日(月曜日)			
	月日	計	至山中湖	至箱根	月日	計	至山中湖	至箱根
2	8月16日	17,970	8,287	9,683	8月17日	17,555	8,452	9,103
3	新型コロナウイルス感染防止の観点から未実施							
4	8月14日	20,506	10,593	9,913	8月15日	21,688	10,725	10,963
5	8月20日	20,174	9,892	10,282	8月21日	19,303	9,069	10,234
6	8月11日	21,130	10,701	10,429	8月12日	21,624	10,934	10,690

○ 県道沼津小山線 新橋 富士山市民のサロンけやきかん前

単位：台

年度	日曜日				平日(月曜日)			
	月日	計			月日	計		
			至小山	至沼津			至小山	至沼津
2	8月16日	6,862	3,519	3,343	8月17日	9,430	4,225	5,205
3	新型コロナウイルス感染防止の観点から未実施							
4	8月14日	7,232	3,826	3,406	8月15日	8,250	4,199	4,051
5	8月20日	7,556	3,774	3,782	8月21日	8,746	4,267	4,479
6	8月11日	7,696	3,849	3,847	8月12日	7,508	3,642	3,866

※令和5年度より秋葉神社前からけやきかん前で調査を実施

○ 県道御殿場富士公園線 茱萸沢 福井堂車庫前

単位：台

年度	日曜日				平日(月曜日)			
	月日	計			月日	計		
			至滝ヶ原	至御殿場			至滝ヶ原	至御殿場
2	8月16日	7,804	3,763	4,041	8月17日	9,565	4,831	4,734
3	新型コロナウイルス感染防止の観点から未実施							
4	8月14日	8,783	4,706	4,077	8月15日	9,580	4,962	4,618
5	8月20日	8,407	4,216	4,191	8月21日	9,465	4,886	4,579
6	8月11日	8,528	4,550	3,978	8月12日	8,610	4,498	4,112

○ 市道4517号線 川島田 老人福祉センター跡地前

単位：台

年度	日曜日				平日(月曜日)			
	月日	計			月日	計		
			至板妻	至御殿場			至板妻	至御殿場
2	8月16日	8,246	3,815	4,431	8月17日	10,846	5,302	5,544
3	新型コロナウイルス感染防止の観点から未実施							
4	8月14日	8,838	3,971	4,867	8月15日	10,097	4,539	5,558
5	8月20日	8,532	3,815	4,717	8月21日	9,690	4,636	5,054
6	8月11日	9,046	4,048	4,998	8月12日	9,350	4,082	5,268

資料：デジタル戦略課

○ 東名高速道路御殿場インターチェンジ(第一)

単位：台

年度	総数	一日平均
令和2年度	4,203,888	11,513
3	3,650,972	9,990
4	3,731,966	10,212
5	3,704,292	10,112
6	3,731,905	10,217
4月	302,137	10,071
5月	317,869	10,254
6月	292,476	9,749
7月	319,180	10,296
8月	345,844	11,156
9月	308,486	10,283
10月	312,395	10,077
11月	332,345	11,078
12月	331,345	10,689
令和7年1月	301,334	9,720
2月	257,089	9,182
3月	311,405	10,045

資料：中日本高速道路（株）東京支社御殿場保全・サービスセンター

○ 東名高速道路御殿場インターチェンジ(第二)

単位：台

年度	総数	一日平均
令和2年度	2,309,994	6,324
3	2,532,694	6,927
4	2,697,377	7,375
5	2,659,813	7,258
6	2,729,272	7,471
4月	218,952	7,298
5月	238,761	7,702
6月	227,001	7,567
7月	251,364	8,109
8月	282,161	9,102
9月	251,363	8,379
10月	223,918	7,223
11月	235,653	7,855
12月	222,365	7,173
令和7年1月	194,488	6,274
2月	175,266	6,259
3月	207,980	6,709

資料：中日本高速道路（株）東京支社御殿場保全・サービスセンター

## 10 ガス・上下水道

## 1. 都市ガスの供給状況

※単位：45カヅィール/m<sup>3</sup>(10,750kcal/m<sup>3</sup>)

年	供給戸数 (使用戸数)	供給量			
		総数	家庭用	営業用	その他
令和2年度	43,264	1,509,972	1,004,367	352,008	153,597
3	3,684	1,524,309	1,029,390	333,825	161,094
4	3,751	1,530,358	1,000,206	342,510	187,642
5	3,826	1,476,565	950,503	336,038	190,024
6	3,939	1,522,319	975,100	352,092	195,127
1月	3,822	180,752	115,294	39,881	25,577
2月	3,849	179,745	109,569	37,453	32,723
3月	3,860	162,612	102,213	34,491	25,908
4月	3,875	157,541	105,676	34,249	17,616
5月	3,877	107,588	78,171	24,934	4,483
6月	3,869	104,723	74,715	25,115	4,893
7月	3,856	93,374	58,112	22,779	12,483
8月	3,870	94,458	49,485	25,511	19,462
9月	3,878	98,584	53,944	26,912	17,728
10月	3,890	86,903	55,060	22,728	9,115
11月	3,909	99,813	69,926	24,217	5,670
12月	3,939	156,226	102,935	33,822	19,469

※1 平成26年8月より、ガスの種類を石油系ガスから天然ガスに変更したため、単位が62.79カヅィール/m<sup>3</sup>(15,000kcal/m<sup>3</sup>) から45カヅィール/m<sup>3</sup>(10,750kcal/m<sup>3</sup>) に変更。

※2 令和3年度より、供給戸数の総数はその年度で最も供給戸数が多い月の数値を掲載している。

## 2. 配水量

### ○上水道

区分	令和2年度	3	4	5	6
給水人口(人)	82,017	80,941	79,795	79,099	78,644
年間配水量(m <sup>3</sup> )	11,512,431	11,343,834	11,336,850	11,299,004	11,239,301
1日最大配水量(〃)	34,686	33,947	36,722	33,159	33,093
1日平均配水量(〃)	31,541	30,994	31,060	30,872	30,793
1日1人平均配水量(L)	385	383	389	390	392
有収水量(m <sup>3</sup> )	9,708,661	9,498,304	9,315,784	9,199,164	9,158,295
無収水量(m <sup>3</sup> )	1,803,770	1,845,530	2,021,066	2,099,840	2,081,006

資料：上水道課

### ○簡易水道

区分	令和2年度	3	4	5	6
給水人口(人)	1,968	1,942	1,942	1,966	1,940
年間配水量(m <sup>3</sup> )	305,815	319,225	347,097	316,898	292,509
1日最大配水量(〃)	1,347	1,375	1,927	1,344	1,232
1日平均配水量(〃)	838	872	951	866	801
1日1人平均配水量(L)	426	449	490	440	413
有収水量(m <sup>3</sup> )	251,162	246,083	253,213	256,355	256,777
無収水量(m <sup>3</sup> )	54,653	73,142	93,884	60,543	35,732

資料：上水道課

### 3. 給水戸数及び給水量

○上水道

単位：m<sup>3</sup>

区分		令和2年度	3	4	5	6
総数	戸数	37,309	37,383	37,452	37,690	38,040
	給水量	9,708,661	9,498,304	9,315,784	9,199,164	9,158,295
13mm	戸数	21,318	21,186	21,041	21,067	21,218
	給水量	4,028,133	3,849,121	3,685,265	3,579,256	3,512,872
20mm	戸数	14,727	14,920	15,132	15,328	15,511
	給水量	3,810,859	3,766,577	3,721,313	3,697,251	3,709,243
25mm	戸数	843	852	859	871	883
	給水量	472,271	467,438	455,905	439,736	452,385
30mm	戸数	61	64	63	64	65
	給水量	71,452	73,576	71,374	71,467	75,093
40mm	戸数	248	249	246	248	250
	給水量	703,046	696,832	705,138	712,850	732,660
50mm	戸数	90	90	89	92	93
	給水量	491,053	517,171	551,093	581,437	577,395
75mm以上	戸数	21	21	21	20	20
	給水量	128,392	123,511	122,003	117,050	98,647
公衆浴場用	戸数	1	1	1	0	0
	給水量	3,455	4,078	3,693	117	0

資料：上水道課

○簡易水道

単位：m<sup>3</sup>

区分		令和2年度	3	4	5	6
総数	戸数	690	690	690	693	693
	給水量	251,162	246,083	253,213	256,355	256,777
13mm	戸数	412	398	389	387	386
	給水量	128,202	121,222	117,096	109,872	108,508
20mm	戸数	236	246	254	258	260
	給水量	73,081	72,890	75,755	77,727	78,226
25mm	戸数	29	31	31	32	32
	給水量	17,125	18,083	18,204	17,926	16,705
40mm	戸数	9	11	12	12	11
	給水量	16,811	18,808	28,461	35,355	39,349
50mm以上	戸数	4	4	4	4	4
	給水量	15,943	15,080	13,697	15,475	13,989

資料：上水道課

#### 4. 月別使用水量

○上水道 (単位：m<sup>3</sup>)

月	令和2年度	3	4	5	6
総数	9,708,661	9,498,304	9,315,784	9,199,164	9,158,295
4・5月	1,596,439	1,588,783	1,567,063	1,536,532	1,532,775
6・7月	1,633,738	1,598,185	1,555,027	1,537,438	1,519,380
8・9月	1,646,892	1,601,255	1,585,883	1,564,253	1,565,977
10・11月	1,605,101	1,563,086	1,536,332	1,522,202	1,512,002
12・1月	1,686,883	1,683,115	1,618,924	1,609,905	1,598,025
2・3月	1,539,608	1,463,880	1,452,555	1,428,834	1,430,136

資料：上水道課

○簡易水道 (単位：m<sup>3</sup>)

月	令和2年度	3	4	5	6
総数	251,162	246,083	253,213	256,355	256,777
4・5月	39,883	41,009	41,308	41,503	42,177
6・7月	40,958	41,940	42,121	44,200	42,751
8・9月	45,179	42,484	44,432	45,255	44,537
10・11月	41,033	39,164	40,875	41,072	41,221
12・1月	44,128	42,843	43,405	44,111	44,394
2・3月	39,981	38,643	41,072	40,214	41,697

資料：上水道課

#### 5. 公共下水道整備状況

年度	下水管 埋設延長 (km)	処理区域 面積 (ha)	(A) 処理区域人口 (人)	終末処理		(B) 行政区域人口 (人)	普及率(A/B) (%)
				処理能力水量 (m <sup>3</sup> /日)	流入水量 (m <sup>3</sup> /日)		
令和2年度	150.3	622.4	32,863	13,000	9,375	87,054	37.8
3	151.4	624.8	33,016	13,000	9,273	85,828	38.5
4	152.6	627.9	33,170	13,000	9,296	84,525	39.2
5	155.5	635.4	33,403	13,000	9,100	83,592	40.0
6	156.3	636	33,512	13,000	9,145	82,979	40.3

資料：下水道課

※1 流入水量 日平均(推計)

※2 平成24年7月9日施行の「住民基本台帳法の一部を改正する法律」に伴い、平成24年度から行政区域人口は日本人に外国人を加えた数値(表記)になっている。(平成23年度以前は日本人のみ)

# 11 市民所得

令和4年度における御殿場市の総生産額は4,473億円であり、静岡県内の中で14位、静岡県に占める割合は2.4%であった。経済成長率は-0.7%と減少し、静岡県内では16位であった。

一人当たり市民所得は3,994千円で、静岡県の中で4位であった。

### 1. 総生産・経済成長率・一人あたり所得

年度	総生産(百万円)		経済成長率(%)		一人当たり所得(千円)	
	御殿場市	静岡県	御殿場市	静岡県	御殿場市	静岡県
平成30年	411,858	18,093,302	△4.2	1.0	4,140	3,434
31	422,587	17,821,734	2.6	△1.5	4,112	3,390
令和2年	429,986	17,232,727	1.8	△3.3	3,550	3,139
3	450,696	17,508,184	4.8	1.6	4,084	3,303
4	447,333	18,272,469	△0.7	4.4	3,994	3,478

資料：令和4年度しずおかけんの地域経済計算（静岡県統計活用課）

#### 市内総生産・経済成長率の推移

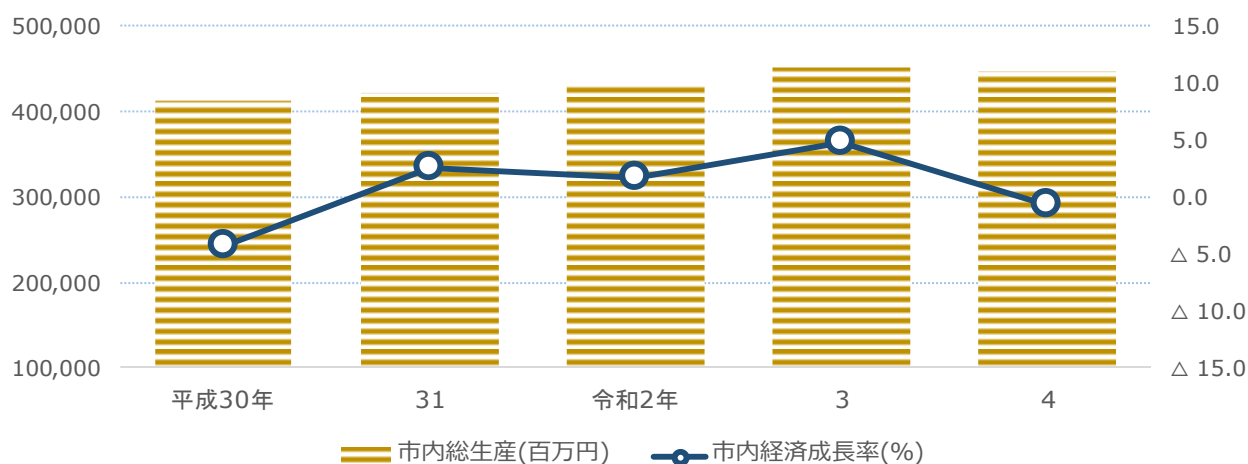

#### 一人当たり市民所得の推移

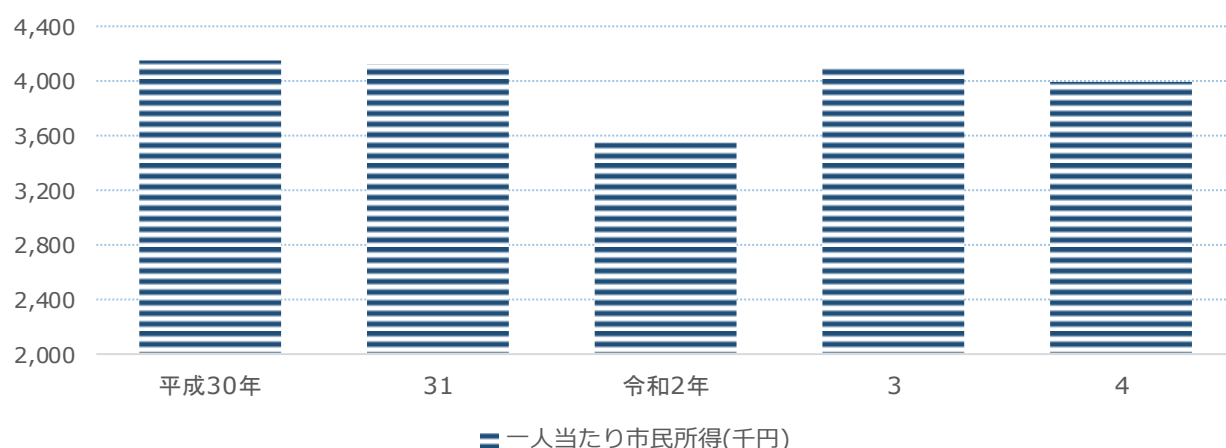

令和4年度しずおかけんの地域経済計算を元に集計している。

経済計算は、国連が提唱した国民経済計算の推計方法により県民経済計算を行い、その結果を各種統計や業務資料を指標として分割する方法により市町別の統計資料を作成している。

平成30年度以前の計数については、県民経済計算と同様に遡及改訂しているため、前年度までの統計書とは数値が異なる。

## 12 市民生活

### 1. 公害苦情発生件数

年度	令和2年度	3	4	5	6
総数	30	43	51	31	25
大気汚染	25	13	29	14	0
内屋外焼却苦情	23	21	25	13	0
水質汚濁	3	6	10	12	5
土壌の汚染	0	0	0	0	1
騒音	1	8	5	1	5
振動	0	0	0	1	0
地盤の沈下	0	0	0	0	0
悪臭	1	10	5	3	12
産業廃棄物	0	0	0	0	0
その他	0	6	2	0	2

資料：環境課

※発生件数は該当年度の新規件数を表示している。

### 2. 市民相談利用状況

年度	令和2年度	3	4	5	6
総数	3,971	4,026	3,599	2,987	2,832
一般	821	674	320	219	121
人権	3	3	0	1	4
法律	236	231	266	234	214
行政	2	3	1	0	3
交通事故	43	33	27	34	27
消費生活	719	602	658	710	693
在住外国人生活	2,099	2,431	2,276	1,733	1,707
司法書士	17	17	14	21	22
こころの健康	31	32	37	35	41

資料：くらしの安全課

### 3. 交通災害共済加入状況

年度	2	3	4	5	6
総数(人)	24,035	22,455	17,517	16,020	14,683
加入率(%)	27.5	25.9	20.6	19.4	17.6
会費総額(円)	14,463,000	13,678,500	11,057,500	10,189,000	9,426,000

資料：くらしの安全課

#### 4. 交通災害共済給付状況

金額の単位：千円

等級	令和2年度		3		4		5		6	
	件数	金額	件数	金額	件数	金額	件数	金額	件数	金額
総数	103	7,850	77	5,615	75	6,100	77	4,665	75	7,170
1	1	1,000	0	0	1	1,000	0	0	1	2,000
2	2	400	1	200	1	400	0	0	0	0
3	2	300	3	505	2	270	0	0	2	300
4	21	1,760	10	1,195	6	565	10	1,050	9	1,050
5	10	950	11	1,025	15	1,295	11	810	8	720
6	19	1,300	18	1,415	15	1,100	21	1,500	16	1,250
7	20	1,060	12	525	13	690	6	360	15	840
8	14	570	7	295	10	400	16	585	17	750
9	14	390	15	380	12	295	13	290	7	200
書類料	24	120	15	75	17	85	14	70	12	60

資料：くらしの安全課

※1 件数の総数に書類料分は含まない。

※2 金額の総数に書類料分は含む。

#### 5. 斎場利用状況

年度		令和2年度	3	4	5	6
遺体等の火葬(体)	12歳以上	793	897	986	965	976
	12歳未満	8	8	17	9	7
	その他	5	7	1	7	10
	計	806	912	1004	981	993
小動物の火葬(件)		251	310	307	344	349
告別式場(回)		20	33	32	45	37
霊安室(日)		118	197	216	188	182

※御殿場市分のみ。

資料：広域行政組合 庶務課

## 13 保健衛生

## 1. 医療施設等の状況

各年12月31日現在

年	令和2年	3	4	5	6
医療施設	96	98	98	96	93
施 病院	8	7	7	7	7
設 診療所	87	90	89	87	83
内    うち歯科	39	37	37	36	35
訳 助産所	1	1	2	2	3
医師	117	...	110	...	129
歯科医	50	...	46	...	51
保健師	32	...	36	...	35
助産師	8	...	12	...	16
看護師	954	...	959	...	911
うち准看護師	213	...	169	...	123

資料：健康福祉センター

## 2. 死亡原因別死亡者数

単位：人

病名	平成31年		令和2年		3		4		5	
	順位	実数	順位	実数	順位	実数	順位	実数	順位	実数
総数	-	824	-	829	-	894	-	1027	-	998
脳血管疾患	3	74	3	70	3	71	3	90	4	78
心疾患	2	149	2	154	2	181	2	200	2	172
悪性新生物	1	213	1	252	1	236	1	243	1	228
不慮の事故	5	39	6	28	6	22	6	25	6	41
高血圧性疾患	11	3	11	3	10	8	11	6	11	3
老衰	6	29	5	35	4	45	4	72	3	80
肺炎	4	67	4	39	5	37	5	42	5	44
腎不全	7	16	7	22	7	18	7	21	8	20
糖尿病	8	12	8	13	7	18	8	18	7	22
全結核	-	0	12	1	12	3	-	0	12	1
肝疾患	8	12	10	7	9	16	10	13	10	11
自殺	10	8	9	8	11	7	8	18	9	13
喘息	12	2	-	0	-	0	12	2	-	0
その他	-	200	-	197	-	232	-	277	-	285

資料：健康福祉センター

### 3. 予防接種実施状況

単位：人

種目	令和2年	3	4	5	6
ロタ ※1	565	1,379	1,239	1,171	1,057
B型肝炎	1,904	1,796	1,641	1,525	1,457
ヒブ(Hib)	2,601	2,451	2,189	2,059	618
小児用肺炎球菌	2,564	2,454	2,194	2,063	1,928
四種混合(DPT-IPV)	2,617	2,429	2,217	2,214	687
ジフテリア破傷風(DT)2期	855	815	770	751	708
BCG	661	587	582	512	474
麻しん風しん混合(MR)1期	616	606	559	524	496
麻しん風しん混合(MR)2期	713	697	615	629	564
水痘	1,303	1,175	1,082	1,023	982
日本脳炎1期	2,387	1,595	2,005	1,725	1,584
日本脳炎2期 ※2	1,147	491	1,333	926	730
子宮頸がん ※3	247	226	1,244	1,096	2,411
高齢者肺炎球菌 ※4	721	689	601	994	215
高齢者インフルエンザ	14,966	13,459	13,925	13,428	12,131
風しんワクチン又はMR ワクチン ※5	58	49	62	75	55
成人男性風しん第5期 ※6	279	112	195	68	50
新型コロナワクチン ※7	-	175,439	92,434	34,001	4,263

※1 ロタウイルスワクチンは、令和2年10月から定期予防接種として追加された。

※2 日本脳炎1期・2期は、平成17年5月から接種の積極的勧奨の差し控えをしていたが、平成22年度から接種が再開し、対象者へ順次実施中。令和3年度は、ワクチン供給量が減少したため、国より対象者が限定された。令和6年度から生後6か月から対象として実施。

※3 子宮頸がんワクチンは、国より、平成25年6月から積極的な接種勧奨の差し控えの中、令和2年度から、高校1年生相当年齢の対象者に定期接種機関等の情報提供を実施した。令和4年4月から、他の定期接種と同様に、接種勧奨の再開となり、令和6年度までの3年間で、高校2年生～平成9年度生相当の女子を対象にキャッチアップ実施。令和5年4月から、定期接種に9価ワクチンが追加された。

※4 高齢者肺炎球菌予防接種は、平成26年10月から定期予防接種として新規実施し、65歳以上の5歳刻みの方に順次5年間実施し、令和元年度からさらに5年間延長実施。令和6年度から65歳の方のみ実施。

※5 風しん抗体検査を受けて抗体が低かった、妊娠を希望する女性やその同居者へ1回助成H31.1.1開始

※6 国の緊急風しん対策S37.4.2～S54.4.1生の男性対象に、風しん抗体検査を実施、抗体価が低かった場合1回接種H31年度から3年間実施。令和4年度からさらに延長3年間実施。

※7 新型コロナワクチン接種は、令和3年度から令和5年度までは、特例臨時接種として実施。令和6年度から定期予防接種として、原則65歳以上を対象に実施。

### 4. 感染症発生状況

単位：人

種別	令和2年	3	4	5	6
1類	0	0	0	0	0
2類	10	9	3	3	5
3類	10	21	1	0	2
計	20	30	4	3	7

資料：健康福祉センター

## 5. 塵芥処理状況

単位：t

年度	塵芥				資源物				合計
	可燃ごみ	不燃ごみ	粗大ごみ	乾電池	ビン	缶	古紙	ペットボトル・トレイ	
令和2年度	23,613	469	1,097	25	529	167	524	222	26,646
3	23,543	426	947	23	498	157	498	229	26,321
4	23,452	372	915	23	479	150	472	230	26,093
5	22,801	358	892	22	479	142	424	221	25,339
6	22,411	348	896	22	484	139	392	228	24,920

資料：環境課

※資源回収団体による回収分は含んでいない。

## 6. し尿受入量

単位：t

年度	生し尿	浄化槽	合併	合計	搬入日数	搬入日平均
令和2年度	2,922.09	11,554.75	19,531.10	34,007.94	247	137.7
3	2,629.17	9,761.45	21,818.69	34,209.31	246	139.1
4	1,107.62	8,038.56	25,760.52	34,906.70	246	141.9
5	690.54	8,565.97	26,021.67	35,278.18	248	142.3
6	729.07	8,798.20	25,434.45	34,961.72	248	141.0

資料：広域行政組合 衛生センター

※御殿場市のみを受入量。農業集落排水は合併に含まれている。

## 7. 救急医療センター利用状況

年度	科別利用者数(人)				救急車利用患者数(人)			
	計	内科	小児科	外科	搬入者	転送者	転送先管内	転送先管外
総数	12,324	6,784	3,028	2,512	1,097	296	109	187
令和6年4月	705	310	196	199	73	22	6	16
5月	952	449	257	246	95	20	5	15
6月	754	357	197	200	75	20	10	10
7月	1,023	480	305	238	120	21	6	15
8月	959	468	225	266	103	23	8	15
9月	870	422	197	251	84	23	8	15
10月	735	345	179	211	68	26	13	13
11月	792	363	208	221	88	25	8	17
12月	1,890	1,267	445	178	104	43	15	28
令和7年1月	1,963	1,423	353	187	109	26	10	16
2月	832	442	245	145	85	23	9	14
3月	849	458	221	170	93	24	11	13

資料：救急医療課

## 14 社会保障・労働

## 1. 生活保護の状況

保護世帯、保護人員は各年3月31日現在

年	令和2年	3	4	5	6	
保護世帯	378	378	386	392	413	
保護人員	444	434	431	436	462	
保護率(人口1,000人につき)	5.2	5.2	5.2	5.3	5	
扶助費 の内訳 (千円)	総額	828,776	898,225	833,786	868,334	944,252
	生活扶助	223,213	213,437	209,834	213,885	221,776
	住宅扶助	116,714	116,206	119,101	120,875	125,911
	教育扶助	2,221	1,635	852	1,283	1,745
	介護扶助	46,432	45,592	44,349	49,434	47,423
	医療扶助	416,789	499,089	443,099	466,739	532,689
	その他の扶助	6,393	8,761	5,119	6,450	4,939
	施設事務費	17,014	13,505	11,432	9,668	9,769

資料：社会福祉課

## 2. 保育所の状況

各年4月1日現在

年	令和3年度	4	5	6	7	
総数	施設数	18	19	20	20	19
	定員	2,063	2,144	2,225	2,225	2,131
	園児数	1,845	1,798	1,845	1,792	1,725
市立	施設数	9	9	9	9	8
	定員	938	938	938	938	858
	園児数	771	758	728	645	588
私立	施設数	9	10	11	11	11
	定員	1,125	1,206	1,287	1,287	1,273
	園児数	1,074	1,040	1,117	1,147	1,137
待機	児童数	0	0	0	0	0

資料：保育幼稚園課

※こども園の1号認定に係る定員及び入所児童は含まない。

### 3. 保育所の園児数等

令和7年4月1日現在

保育園別	認可定員	園児数					職員
		総数	3歳未満	3歳	4歳	5歳	
総数	1,969	1,595	611	321	325	338	520
東保育園	150	89	21	27	16	25	38
西保育園	148	77	22	15	13	27	34
原里第1保育園	90	69	22	15	18	14	28
原里第2保育園	120	72	23	14	16	19	25
市立 玉穂第1保育園	100	61	19	15	15	12	24
玉穂第2保育園	90	75	23	14	20	18	24
印野こども園	70	69	19	15	17	18	24
高根第1保育園	90	76	20	20	18	18	27
高根第2保育園	-	-	-	-	-	-	-
高根学園保育所	120	103	41	20	23	19	31
すみれ保育園	150	155	65	29	32	29	40
富岳保育園	140	115	48	22	21	24	26
双葉保育園	90	78	31	16	16	15	26
萩原保育園	120	91	40	18	18	15	25
私立 神山認定こども園	250	240	111	43	45	41	61
みなみ保育園	50	42	42	0	0	0	22
とらのご保育園	90	79	25	17	17	20	30
みらい保育園	101	104	39	21	20	24	35
認定こども園ぶらんこ	81	50	16	10	12	12	28
高嶺の森のこども園	81	80	33	15	15	17	39

- ※1 職員数には臨時職員が含まれる。
- ※2 市立、私立共に他市町からの受託児童が含まれる。
- ※3 こども園の1号認定に係る定員及び入所児童は含まれない。
- ※4 印野保育園は、2014年4月1日に認定印野こども園に移行。
- ※5 神山保育園は、2016年4月1日に幼保連携型 神山認定こども園に移行。
- ※6 すみれ保育園は、2020年4月1日に幼保連携型 すみれこども園に移行。
- ※7 双葉保育園は、2024年4月1日に保育所型 認定こども園双葉保育園に移行。
- ※8 みらい保育園は、2024年4月1日に保育所型 未来こども園に移行。
- ※9 高根第2保育園は、2025年3月31日に閉園。

### 4. 小規模保育事業の園児数

令和7年4月1日現在

事業所別	定員	園児数			
		総数	0歳	1歳	2歳
総数	114	106	19	43	44
にじいろ保育園	19	17	4	6	7
ちびっこ園	19	20	3	9	8
ちびっこ東園	19	18	2	10	6
小規模保育事業 スクルドエンジェル保育園御殿場東田中園	19	19	6	5	8
萩原ぼんぼん保育園	19	13	0	6	7
スクルドエンジェル保育園御殿場西田中園	19	19	4	7	8
事業所内 すずらん 地域枠	-	-	-	-	-
託児所 従業員枠	-	-	-	-	-

※すずらん託児所 R5.4.1~休園

資料：保育幼稚園課

- ※1 にじいろ保育園は、2020年4月1日ににじのいろ保育園に名称を変更。

## 5. 国民健康保険の取扱状況

国民健康保険は、国民皆保険の根幹をなす制度として、医療保険制度の重要な一角を占めています。しかし、医療技術の進歩や加入者の高齢化に伴い、年々1人当たりの医療費は増大しているため、今後も国保運営は相当厳しいものになると予想されます。令和6年度における保険給付費は、約50億円となっています。

加入状況、加入率は各年3月31日現在(単位：千円)

年度	令和2年度		令和3年度		令和4年度	
	一般	退職者	一般	退職者	一般	退職者
<b>加入状況</b>						
被保険者世帯数	10,175	0	9,953	0	9,571	0
被保険者数	15,481	0	15,004	0	14,134	0
<b>加入率</b>						
世帯	26.8363445	0	26.5	0.0	25.5	0.0
被保険者	17.783215	0	17.1	0.0	16.1	0.0
<b>療養給付費(療養費を含む)</b>						
療養給付費内容						
入院	1,791,100	0	1,896,422	0	1,658,527	0
入院外	2,421,274	4	2,397,188	0	2,363,913	0
歯科	318,505	0	346,001	0	327,136	0
調剤	862,384	13	873,814	0	835,756	0
費用総額	5,393,263	17	5,656,196	0	5,321,575	0
<b>費用額負担割合</b>						
保険者負担金	3,944,884	12	4,152,186	0	3,908,156	0
一部負担金	1,386,053	5	1,431,689	0	1,331,808	0
他法負担金	62,326	0	72,320	0	81,611	0

年度	令和5年度		令和6年度	
	一般	退職者	一般	退職者
<b>加入状況</b>				
被保険者世帯数	9,274	0	8,980	0
被保険者数	13,514	0	12,859	0
<b>加入率</b>				
世帯	24.6	0.0	23.5	0.0
被保険者	16.2	0.0	15.5	0.0
<b>療養給付費(療養費を含む)</b>				
療養給付費内容				
入院	1,771,123	0	1,692,479	0
入院外	2,277,568	0	2,113,600	0
歯科	311,959	0	313,090	0
調剤	796,453	0	764,190	0
費用総額	5,304,048	0	4,988,951	0
<b>費用額負担割合</b>				
保険者負担金	3,900,893	0	3,666,391	0
一部負担金	1,335,623	0	1,267,058	0
他法負担金	67,530	0	55,501	0

資料：国保年金課

## 6. 国民年金の被保険者数

(拠出制国民年金)各年3月31日現在

区分	令和3年	4	5	6	7
第1号被保険者	7,595	7,375	7,121	7,018	6,905
第1号任意被保険者	62	76	80	78	73
第3号被保険者	5,754	5,479	5,027	4,691	4,336

資料：国保年金課

## 7. 国民健康保険の1件当たりの療育給付費費用額

単位：円

年度		入院	入院外	歯科	調剤
令和2年度	一般	585,901	17,479	13,254	11,471
	退職者	0	4,430	0	13,910
令和3年度	一般	609,390	17,758	13,246	11,346
	退職者	0	0	0	0
令和4年度	一般	585,845	17,768	13,146	11,139
	退職者	0	0	0	0
令和5年度	一般	612,633	17,892	12,853	11,068
	退職者	0	0	0	0
令和6年度	一般	633,176	17,413	12,935	11,101
	退職者	0	0	0	0

資料：国保年金課

## 8. 市民交流センター利用状況

単位：人

年度	総数	利用者数			
		有料施設 (※1)	子ども 家庭センター	市民活動室等 (※2)	その他 (※3)
令和2年度	89,255	47,031	19,318	10,471	12,435
3	102,258	56,530	22,456	11,415	11,857
4	119,791	72,583	24,441	10,851	11,916
5	146,339	84,978	39,394	10,226	11,741
6	143,886	85,942	37,573	8,576	11,795

資料：社会福祉課

※1 有料施設...交流ホール、会議室、研修室、大広間等の利用者。

※2 市民活動室、ボランティアビューロー、録音・点訳室の利用者。

※3 その他...見学、ふれあい相談、介護保険事業の利用者。

## 9. 高齢者人口の推移

各年度4月1日現在(単位：人)

区分	令和3年度	4	5	6	7
総人口	87,054	85,828	84,525	83,592	82,979
65歳以上の人口	22,135	22,220	22,194	22,245	22,273
高齢化率	25.4%	25.8%	26.3%	26.6%	26.8%
ひとり暮らし老人	4,535	4,717	4,836	5,033	5,211

資料：長寿福祉課

※1 総人口及び65歳以上人口は平成24年度までは住民基本台帳人口及び外国人登録人口の計、平成25年度からは住民基本台帳人口となっている。

※2 平成24年7月9日に「住民基本台帳法の一部を改正する法律」が施行されたことに伴い、平成25年度からは住民基本台帳人口は日本人に外国人を加えた数値（表記）になっている。

## 10. 介護保険事業

○ 被保険者数 単位：人

区分	第1号被保険者(65歳以上)
令和2年度	21,849
3	21,963
4	21,956
5	22,003
6	22,042

資料：長寿福祉課

○ 要介護認定の申請件数 単位：件

区分	新規申請	更新申請	変更申請	計	却下・取下げ
令和2年度	736	898	338	1,972	111
3	723	1,146	401	2,270	98
4	756	1,362	371	2,489	118
5	782	1,156	370	2,308	110
6	858	1,223	455	2,536	65

資料：長寿福祉課

○ 審査状況(新規・変更・更新全ての延べ件数) 単位：件

区分	却下	非該当	要支援 1	要支援 2	要介護 1	要介護 2	要介護 3	要介護 4	要介護 5	再調査	合計
令和2年度	19	14	255	203	524	241	270	266	192	2	1,986
3	15	18	263	212	578	326	294	360	225	1	2,282
4	19	12	379	279	567	326	363	370	281	0	2,596
5	10	21	311	239	611	356	317	356	208	0	2,429
6	14	8	278	249	629	339	349	393	195	2	2,456

資料：長寿福祉課

○ 認定者の状況 単位：人

区分	要支援1	要支援2	要介護1	要介護2	要介護3	要介護4	要介護5	合計
令和2年度	396	361	816	504	520	477	253	3,327
3	408	360	846	501	482	507	246	3,350
4	479	351	825	482	474	451	278	3,340
5	474	374	802	504	488	458	241	3,341
6	484	389	792	499	499	491	226	3,380

資料：長寿福祉課

## ○ サービス受給者数

4月事業月報分(単位：人)

区分	居宅サービス (第1号被保険者)	居宅サービス (第2号被保険者)	地域密着型サービス (第1号被保険者)	地域密着型サービス (第2号被保険者)	施設サービス (第1号被保険者)	施設サービス (第2号被保険者)	合計
令和3年度	1,851	50	379	3	830	9	3,122
4	1,842	49	383	4	826	8	3,112
5	1,830	52	373	4	795	8	3,062
6	1,853	44	355	3	789	8	3,052
7	1,831	46	351	3	788	8	3,027

資料：長寿福祉課

## ○ サービス給付状況

単位：千円

区分	在宅サービス	施設サービス	高額介護サービス費	合計
令和2年度	2,702,194	2,587,335	132,125	5,421,654
3	2,766,705	2,636,530	132,055	5,535,290
4	2,769,505	2,627,865	127,320	5,524,690
5	2,773,164	2,547,293	121,110	5,441,567
6	2,902,106	2,600,654	130,191	5,632,951

資料：長寿福祉課

## 11. 一般職業紹介状況

御殿場出張所管内(御殿場市・小山町)の令和6年度の有効求人倍率は、1.38倍で前年度を0.13ポイント下回った。

求人数は、前年度より7.5%減少、求職者数は前年度より1.1%増加した。

また、紹介者数は前年度より9.6%減少、就職者数は前年度より8.4%減少した。

年度	令和2年度	3	4	5	6	
求人数(人)	6,217	7,854	8,584	8,188	7,576	
求職者数(人)	総数	3,882	3,512	3,300	3,422	3,459
	男	1,916	1,795	1,738	1,742	1,718
	女	1,966	1,717	1,562	1,676	1,740
	不詳	-	-	-	4	1
紹介者数(人)	総数	3,879	3,338	2,617	3,206	2,898
	男	2,050	1,910	1,582	1,931	1,645
	女	1,829	1,428	1,035	1,274	1,253
	不詳	-	-	-	1	-
就職者数(人)	総数	953	918	955	948	868
	男	454	468	509	538	467
	女	499	450	446	409	401
	不詳	-	-	-	1	-
有効求人倍率	1.08	1.41	1.69	1.51	1.38	

資料：沼津公共職業安定所御殿場出張所

## 12. 雇用保険給付状況

令和6年度の雇用保険受給者数は、月平均299人で前年度に比較して11.5%減少し、基本手当の支給額も4億6,893万円で前年より11.2%減少となった。

### ○受給者数・受給金額

区分	令和2年度	3	4	5	6
受給者数(人)	4,944 (1)	4,539 (1)	3,836 (1)	4,052 (0)	3,585 (1)
受給金額(千円)	624,833 (233)	577,999 (233)	474,868 (219)	528,020 (0)	468,925 (217)

資料：沼津公共職業安定所御殿場出張所

※( )内は、短期特例被保険者(季節工)に対する給付者数及び給付金額。

### ○ 月別雇用保険受給状況(基本手当)

年月	受給者数(人)	受給金額(千円)
令和6年4月	277	35,382
5月	300	41,805
6月	294	34,977
7月	316	44,369
8月	304	38,522
9月	309	37,948
10月	305	45,144
11月	279	34,608
12月	300	32,739
令和7年1月	301	46,586
2月	293	37,380
3月	307	39,465

資料：沼津公共職業安定所御殿場出張所

## 13. 内職相談件数

単位：件

年	令和2年	3	4	5	6
求職相談件数	629	542	453	442	280
求人件数	18	13	14	13	10
求人数	106	92	87	65	82
斡旋件数	126	95	95	75	51

資料：商工振興課

## 14. 共同募金実績額

### (1) 赤い羽根共同募金

単位：円

年度	総額	実績額				
		戸別	法人	職域	街頭	学校
令和2年度	9,365,034	4,691,950	3,581,500	905,924	37,657	148,003
3	9,364,485	4,685,313	3,557,500	921,449	41,034	159,189
4	9,095,087	4,618,200	3,425,200	912,162	47,524	92,001
5	9,071,286	4,627,700	3,339,599	913,284	109,019	81,684
6	9,082,521	4,503,510	3,243,965	1,061,510	119,076	154,460

資料：社会福祉協議会

### (2) 歳末たすけあい募金

単位：円

年度	総額	実績額				
		戸別	法人	職域	街頭	学校
令和2年度	5,286,123	2,372,800	0	2,666,485	0	246,838
3	5,129,500	2,997,622	0	1,878,185	0	253,693
4	5,174,505	3,054,992	0	1,903,390	4,438	211,685
5	5,106,924	2,367,566	0	2,680,974	21,208	37,176
6	4,745,516	2,353,630	0	2,364,021	4,815	23,050

資料：社会福祉協議会

## 15. 日赤社員社資収納状況

単位：円

年度	総額	実績面		
		個人	法人	寄付金
令和2年度	8,191,531	7,985,270	206,261	0
3	9,288,124	8,386,124	402,000	500,000
4	8,386,431	7,923,431	463,000	0
5	8,630,409	7,668,409	962,000	0
6	9,479,350	8,414,350	1,065,000	0

資料：社会福祉課

## 16. 身体障害者手帳の所持状況

単位：人

年度	視覚障害	肢体不自由	聴覚障害	言語機能障害	内部障害	計
令和2年度	179	1,407	213	37	917	2,753
3	180	1,377	210	35	936	2,738
4	145	1,160	169	29	848	2,351
5	148	1,125	172	32	835	2,312
6	149	1,068	182	34	820	2,253

資料：社会福祉課

## 15 教育·文化

児童生徒数の推移(各年5月1日現在)

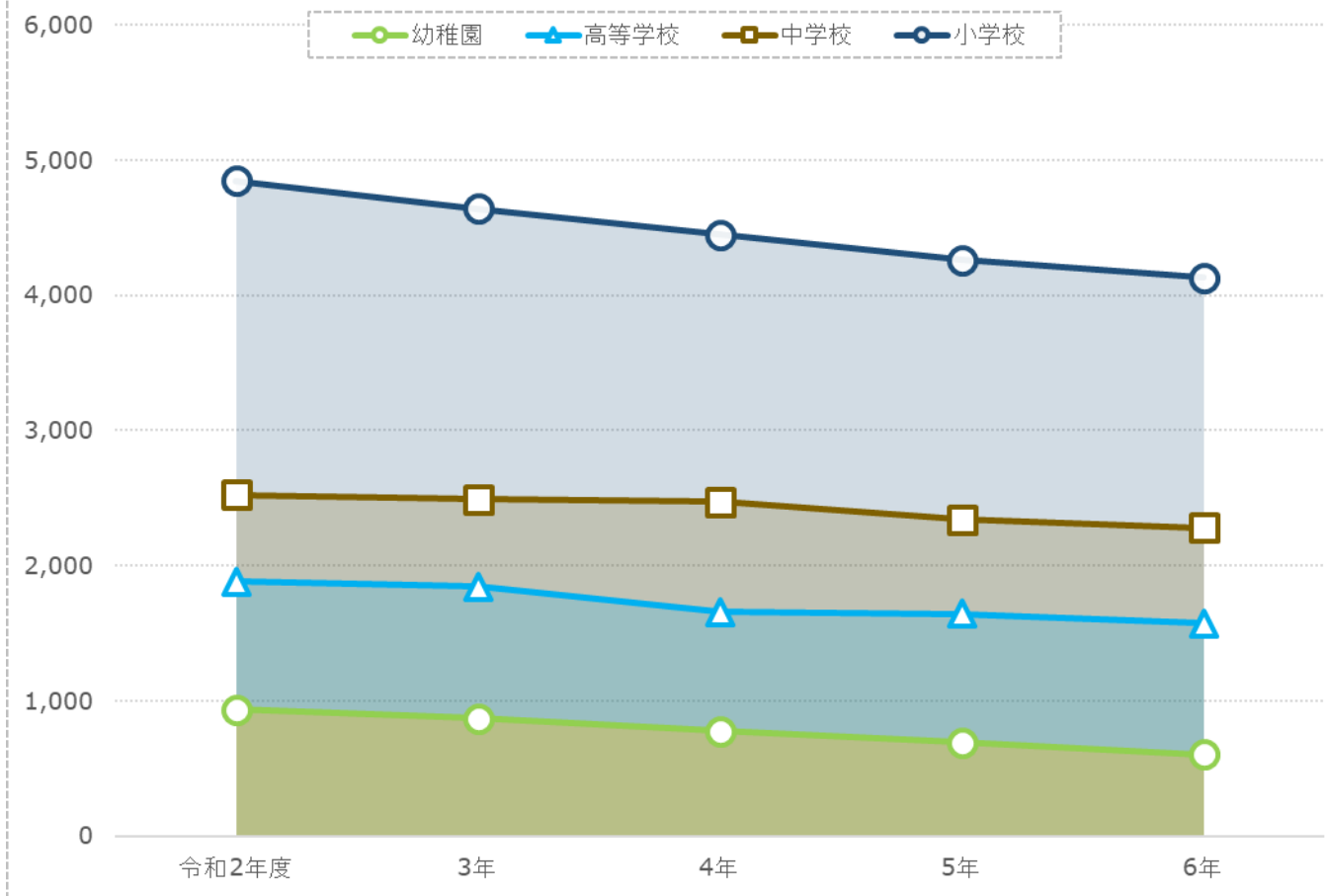

1. 学校の状況

各年5月1日現在(単位：校、人)

学校別		令和2年度		3		4		5		6	
		校数	生徒数	校数	生徒数	校数	生徒数	校数	生徒数	校数	生徒数
幼稚園	公立	7	570	7	536	7	481	6	402	6	334
	私立	2	366	2	335	2	295	2	289	2	272
小学校	公立	11	4,846	11	4,641	11	4,450	11	4,260	11	4,128
	私立	-	-	-	-	-	-	-	-	-	-
中学校	公立	6	2,525	6	2,493	6	2,473	6	2,341	6	2,279
	私立	-	-	-	-	-	-	-	-	-	-
高等学校	公立	2	1,114	2	1,036	2	885	2	830	2	787
	私立	1	770	1	810	1	773	1	813	1	786
各種学校	公立	1	93	1	96	1	96	1	87	1	87
	私立	-	-	-	-	-	-	-	-	-	-
特別支援学校	公立	1	214	1	210	1	199	1	193	1	170

資料：学校教育課

※各種学校の公立は看護学校となる。

## 2. 幼稚園の施設状況

各年5月1日現在(単位：㎡)

年	総数	建物敷地		運動場
		その他	うち園舎	
令和2年度	35,572	18,740	6,162	16,832
3	35,572	18,740	6,162	16,832
4	35,572	18,740	6,162	16,832
5	30,622	16,087	5,558	14,535
6	30,622	16,087	5,558	14,535

資料：保育幼稚園課

※公立分

## 3. 小学校の施設状況

各年5月1日現在(単位：㎡)

年	総数	建物敷地				屋外運動場
		その他	校舎	プール	屋内運動場	
令和2年	237,368	117,541	60,737	3,940	7,466	119,827
3	237,368	117,541	60,737	3,940	7,466	119,827
4	236,974	117,149	60,737	3,940	7,466	119,825
5	236,974	115,899	60,737	3,940	7,466	121,075
6	236,974	115,899	60,737	3,940	7,466	121,075

資料：教育総務課

## 4. 中学校の施設状況

各年5月1日現在(単位：㎡)

年	総数	建物敷地				屋外運動場
		その他	校舎	プール	屋内運動場	
2	182,113	94,048	36,884	-	9,484	88,065
3	182,113	94,048	33,447	-	9,484	88,065
4	182,027	94,048	33,447	-	9,484	87,979
5	182,027	94,048	33,447	-	9,767	87,979
6	182,027	94,048	33,392	-	9,822	87,979

資料：教育総務課

## 5. 高等学校の施設状況

令和6年5月1日現在(単位：㎡)

高校名	総数	建物敷地合計 (その他含む)				屋外運動場
		校舎	プール	屋内運動場		
御殿場高校	47,840	23,397	9,014	746	2,828	24,443
御殿場南高校	40,059	17,578	7,156	1,428	2,630	22,481
御殿場西高校	43,071	19,616	7,457	0	2,206	23,455

資料：各高等学校

## 6. 幼稚園の園児数等

各年5月1日現在

幼稚園別	総数	園児数(人)		学級数 (学級)	教職員数 (人)
		男	女		
令和2年	936	461	475	47	127
3	871	410	461	46	122
4	776	368	408	45	100
5	697	330	367	45	102
6	606	292	314	38	95
公立	334	167	167	25	73
御殿場幼稚園	122	57	65	8	20
原里幼稚園	46	21	25	3	10
玉穂幼稚園	52	24	28	4	13
原里西幼稚園	0	0	0	0	0
富士岡幼稚園	34	21	13	3	10
森之腰幼稚園	57	29	28	4	13
竈幼稚園	23	15	8	3	7
私立	272	125	147	13	22
聖マリア幼稚園	64	26	38	3	7
みなみ幼稚園	208	99	109	10	15

資料：学校教育課

※学校基本調査から(職員数を含む)

## 7. 小学校の児童数等

区分	令和2年	3	4	5	6	御殿場 小学校	御殿場南 小学校	富士岡 小学校	
全 児童数	総数	4,846	4,641	4,450	4,260	4,128	962	690	523
	男	2,461	2,326	2,238	2,152	2,069	479	331	251
	女	2,385	2,315	2,212	2,108	2,059	483	359	272
1年	総数	778	723	722	647	656	163	108	91
	男	372	352	366	327	313	74	44	44
	女	406	371	356	320	343	89	64	47
2年	総数	766	762	720	709	640	141	112	71
	男	408	367	353	358	328	74	54	34
	女	358	395	367	351	312	67	58	37
3年	総数	790	754	734	705	699	161	123	85
	男	409	393	355	349	355	78	64	43
	女	381	361	379	356	344	83	59	42
4年	総数	807	779	728	730	694	151	124	81
	男	402	403	379	354	345	79	71	36
	女	405	376	349	376	349	72	53	45
5年	総数	839	794	768	715	727	187	121	96
	男	423	395	398	372	356	85	51	46
	女	416	399	370	343	371	102	70	50
6年	総数	866	829	778	754	712	159	102	99
	男	447	416	387	392	372	89	47	48
	女	419	413	391	362	340	70	55	51
学級数		192	191	183	175	206	36	32	28
教職員数		413	416	278	271	270	48	43	35

各年5月1日現在(単位:人、学級)

区分	神山 小学校	原里 小学校	玉穂 小学校	印野 小学校	高根 小学校	上小林 小学校	朝日 小学校	東 小学校	
全 児童数	総数	190	403	367	95	218	20	357	303
	男	100	217	190	45	111	15	177	153
	女	90	186	177	50	107	5	180	150
1年	総数	27	48	56	17	28	7	70	41
	男	17	23	27	10	18	4	31	21
	女	10	25	29	7	10	3	39	20
2年	総数	27	73	57	11	35	13	51	49
	男	12	41	26	6	18	11	29	23
	女	15	32	31	5	17	2	22	26
3年	総数	39	62	59	19	34	0	65	52
	男	24	35	30	9	16	0	31	25
	女	15	27	29	10	18	0	34	27
4年	総数	29	80	56	18	43	0	57	55
	男	11	46	29	6	17	0	23	27
	女	18	34	27	12	26	0	34	28
5年	総数	33	60	64	17	43	0	51	55
	男	18	30	34	5	22	0	35	30
	女	15	30	30	12	21	0	16	25
6年	総数	35	80	75	13	35	0	63	51
	男	18	42	44	9	20	0	28	27
	女	17	38	31	4	15	0	35	24
学級数	9	23	23	7	9	2	15	22	
教職員数	14	29	29	11	14	3	22	22	

資料：学校教育課

## 8. 小学生の体格

令和6年度(単位：cm,kg)

区分	御殿場市の平均		静岡県 averages		全国の平均		
	男	女	男	女	男	女	
1年	身長	116.4	115.3	116.5	115.5	117	116
	体重	21.4	21.0	21.4	20.9	21.8	21.3
2年	身長	122.7	121.3	122.5	121.6	122.9	122
	体重	24.5	23.8	24.3	23.9	24.6	24
3年	身長	128.2	126.9	128.3	127.4	128.5	128.1
	体重	27.4	26.7	27.6	26.7	28	27.3
4年	身長	133.1	133.5	133.6	133.7	133.9	134.5
	体重	30.8	30.4	31.2	30.5	31.5	31.1
5年	身長	139.6	140.8	139.2	141	139.7	141.4
	体重	35.8	35.2	35.2	35.2	35.7	35.5
6年	身長	145.8	146.5	145.7	147.3	146.1	147.9
	体重	40.2	40.3	39.6	39.8	40	40.5

資料：学校教育課

## 9. 中学校の生徒数等

各年5月1日現在(単位：人、学級)

区分		令和2年	3	4	5	6	御殿場 中学校	富士岡 中学校	原里 中学校	西 中学校	高根 中学校	南 中学校
		全生徒数	総数	2,525	2,493	2,473	2,341	2,279	685	461	351	280
	男	1,317	1,290	1,278	1,187	1,145	358	244	170	124	61	188
	女	1,208	1,203	1,195	1,154	1,134	327	217	181	156	57	196
1年	総数	870	824	803	741	732	214	139	111	101	47	120
	男	455	429	402	367	380	121	74	54	47	24	60
	女	415	395	401	374	352	93	65	57	54	23	60
2年	総数	821	855	816	795	742	231	141	115	92	32	131
	男	415	449	425	399	365	118	70	54	41	20	62
	女	406	406	391	396	377	113	71	61	51	12	69
3年	総数	834	814	854	805	805	240	181	125	87	39	133
	男	447	412	451	421	400	119	100	62	36	17	66
	女	387	402	403	384	405	121	81	63	51	22	67
学級数		88	88	91	88	94	24	18	16	13	5	18
教職員数		235	235	174	165	158	42	29	27	20	12	28

## 10. 中学生の体格

令和6年度(単位：cm,kg)

区分	御殿場市の平均		静岡県の平均		全国の平均		
	男	女	男	女	男	女	
1年	身長	153.6	151.5	153.7	152	154	152.2
	体重	45.3	44	45.3	45.3	45.7	45.7
2年	身長	160.1	154.4	160.8	155.2	160.9	154.9
	体重	49.7	48.1	50.1	50.1	50.6	50.6
3年	身長	165.5	156.1	165.5	156.4	165.8	156.5
	体重	54.8	50	54.6	54.6	55.0	55.0

資料：学校教育課

## 11. 中学校卒業後の状況

単位：人

区分	令和2年度	3	4	5	6	
総数	総数	833	854	854	809	802
	男	444	450	450	424	399
	女	389	404	404	385	403
進学者	総数	825	850	850	797	792
	男	440	447	447	419	393
	女	385	403	403	378	399
就職者	総数	2	1	1	2	0
	男	2	1	1	1	0
	女	0	0	0	1	0
就職進学者	総数	1	3	3	1	2
	男	1	3	3	1	2
	女	0	0	0	0	0
その他	総数	6	3	3	10	8
	男	2	2	2	4	4
	女	4	1	1	6	4

資料：学校教育課

※1 進学者は専修学校入学者を含んでいる。

※2 就職進学者は進学者の再掲。

## 12. 高等学校の生徒数等

各年5月1日現在(単位：人、学級)

区分		令和2年	3	4	5	6	御殿場 高等学校	御殿場南 高等学校	御殿場西 高等学校
全生徒数	総数	1,852	1,789	1,658	1,643	1,573	334	453	786
	男	1,080	1,049	974	972	921	189	259	473
	女	772	740	684	671	652	145	194	313
1年	総数	563	587	493	572	544	113	160	271
	男	327	334	294	343	304	65	89	150
	女	236	253	199	229	240	48	71	121
2年	総数	660	582	599	484	555	121	151	283
	男	390	350	347	291	332	69	94	169
	女	270	232	252	193	223	52	57	114
3年	総数	629	620	566	587	474	100	142	232
	男	363	365	333	338	285	55	76	154
	女	266	255	233	249	189	45	66	78
学級数		53	54	51	49	46	10	12	24
教職員数		190	192	190	185	188	61	48	79

資料：各高等学校

## 13. 高等学校卒業後の状況

単位：人

区分		令和2年	3	4	5	6	御殿場 高等学校	御殿場南 高等学校	御殿場西 高等学校
総数	総数	597	669	604	580	471	100	141	230
	男	338	401	347	332	284	56	76	152
	女	259	268	257	248	187	44	65	78
大学 進学者 (短大含)	総数	262	290	275	284	235	16	131	88
	男	155	172	147	168	136	8	73	55
	女	107	118	128	116	99	8	58	33
各種・ 専修学校 進学者	総数	143	148	135	122	107	26	8	73
	男	65	66	68	67	60	10	1	49
	女	78	82	67	55	47	16	7	24
就職者	総数	175	209	163	167	116	54	2	60
	男	106	148	110	94	82	36	2	44
	女	69	61	53	73	34	18	0	16
その他	総数	17	22	31	7	13	4	0	9
	男	12	15	22	3	6	2	0	4
	女	5	7	9	4	7	2	0	5

資料：各高等学校

14. 市立図書館利用状況

単位：冊、人

	年度	貸出冊数			計	利用者数
		児童書	一般書	視聴覚		
本館	令和5年度	156,829	178,893	7,279	343,001	77,046
	令和6年度	140,981	176,897	6,341	324,219	74,760
	4月	10,783	13,937	533	25,253	5,812
	5月	11,343	15,717	542	27,602	6,233
	6月	13,087	15,372	635	29,094	6,828
	7月	13,249	14,779	618	28,646	6,549
	8月	14,553	15,897	616	31,066	6,793
	9月	11,813	14,407	535	26,755	6,342
	10月	11,612	14,754	477	26,843	6,268
	11月	11,459	14,570	530	26,559	6,165
	12月	9,760	12,855	424	23,039	5,330
	令和7年1月	10,815	14,463	469	25,747	6,011
	2月	10,880	14,475	460	25,815	5,986
	3月	11,627	15,671	502	27,800	6,443
	地区図書館	令和5年度	4,132	4,222	5	8,359
令和6年度		4,201	3,987	5	8,193	2,096
4月		330	400	1	731	175
5月		433	348	0	781	190
6月		351	307	0	658	169
7月		469	409	0	878	195
8月		460	326	0	786	161
9月		405	312	0	717	189
10月		401	348	1	750	212
11月		327	327	1	655	185
12月		163	211	0	374	103
令和7年1月		235	284	0	519	144
2月		349	366	0	715	205
3月		278	349	2	629	168
移動図書館		令和5年度	17,278	6,898	28	24,204
	令和6年度	17,343	6,575	8	23,926	3,528
	4月	994	427	1	1,422	227
	5月	1,345	509	1	1,855	274
	6月	1,696	563	3	2,262	352
	7月	1,647	546	0	2,193	294
	8月	954	463	0	1,417	193
	9月	1,617	570	0	2,187	308
	10月	1,488	552	0	2,040	320
	11月	1,860	696	1	2,557	431
	12月	1,085	528	0	1,613	240
	令和7年1月	1,888	668	0	2,556	356
	2月	2,080	565	0	2,645	337
	3月	689	488	2	1,179	196

資料：市立図書館

15. 市立図書館蔵書数

各年3月31日現在(単位：冊)

種類	令和3年	4	5	6	7
総記	9,807	9,834	9,935	10,004	9,999
哲学	7,998	8,052	8,154	8,054	8,103
歴史	19,203	19,368	19,612	19,419	19,597
社会科学	29,079	29,435	29,534	29,068	29,237
自然科学	12,519	12,841	12,575	12,662	12,710
工学※	13,795	13,591	13,604	13,644	13,797
産業	5,265	5,012	5,065	5,072	5,132
芸術	15,136	14,986	14,885	15,016	15,095
語学	3,519	3,553	3,559	3,552	3,545
文学	73,030	74,429	75,358	76,430	76,190
郷土資料	22,863	22,998	23,187	23,349	23,626
児童書	64,157	65,012	64,630	64,684	64,804
外国語図書	1,471	1,470	1,485	1,484	1,487
合計	277,842	280,581	281,583	282,438	283,322

資料：市立図書館

※工学には家事が含まれている。

16. 市民会館利用者数

単位：(人)

年度	総数	大ホール	小ホール	会議室
令和2年度	59,768	11,808	9,875	38,085
3	118,052	15,295	55,644	47,113
4	103,213	31,930	17,475	53,808
5	132,304	51,786	22,753	57,765
6	134,780	40,710	35,976	58,094
4月	7,429	1,469	1,943	4,017
5月	7,698	1,611	1,648	4,439
6月	11,360	2,870	3,228	5,262
7月	12,553	5,469	2,359	4,725
8月	6,809	2,040	1,339	3,430
9月	9,269	1,219	3,815	4,235
10月	19,762	8,260	4,504	6,998
11月	11,595	2,819	3,806	4,970
12月	8,860	3,165	2,290	3,405
令和7年1月	8,649	3,574	1,171	3,904
2月	10,892	3,209	2,243	5,440
3月	19,904	5,005	7,630	7,269

資料：社会教育課

※ホール棟は平成28年10月～平成29年3月まで改修工事のため閉館

※令和2年4月18日～令和2年5月31日まで新型コロナウイルス感染症拡大防止のため休館

### 17. 秩父宮記念公園施設の利用状況

単位：人、日

区分	令和2年度	3	4	5	6
入園者数	37,930	28,787	77,634	76,956	67,746
会議室等利用件数	8	2	1	5	7

資料：公園緑地課

※1 会議室等利用件数は、会議室、多目的室、体験学習室の利用件数の合計。

※2 利用件数は、利用料が発生した件数。

### 18. 馬術・スポーツセンター施設の利用状況

単位：人、頭

区分	令和2年度	3	4	5	6
利用人数	4,966	11,474	17,425	17,286	21,367
観客人数	0	1,000	4,150	5,692	4,482
合計人数	4,966	12,474	21,575	22,978	25,849
利用頭数	4,962	8,323	9,960	8,594	9,652

資料：スポーツ交流課

### 19. 東山旧岸邸の利用状況

単位：人

区分	令和2年度	3	4	5	6
入館者数	16,317	11,769	27,420	24,573	23,847

資料：社会教育課

### 20. 御殿場市体育館の利用状況

単位：人

区分	令和2年度	3	4	5	6
総数	105,595	143,244	157,699	182,183	201,096
団体利用	84,153	102,431	116,809	127,387	133,288
競技場	46,064	64,760	71,640	78,021	79,418
第1体育室	16,833	21,512	17,149	19,178	22,848
第2・3体育室	13,351	16,159	16,707	19,502	18,915
個人利用	17,775	21,190	23,453	24,934	29,871
付帯施設利用	7,905	11,343	11,313	10,686	12,827
その他	3,667	8,280	17,437	29,862	37,937

H29.10.30～H31.3.31改修工事のため休館

資料：スポーツ交流課

## 21. 市運動場等の利用状況

単位：人

区分	令和2年度	3	4	5	6
東運動場	9,688	9,019	9,928	2,388	10,359
南運動場	5,120	5,669	5,045	6,229	6,370
玉穂地区西広場	6,632	7,937	9,751	12,242	12,153
玉穂地区東広場	13,560	15,801	17,857	19,060	19,804
印野地区スポーツ公園（丸尾パーク）	19,810	19,223	29,434	28,219	33,886
高根ふれあい広場	13,492	14,016	17,462	12,467	20,883
パレットごてんば	17,843	16,837	20,801	19,751	24,658
友愛パーク・原里	22,076	26,098	30,935	25,127	31,562
ふれあいプール玉穂	26,441	36,164	54,490	72,352	73,603
高根西ふれあい広場	24,349	28,441	33,863	27,369	26,555

資料：市民協働課、スポーツ交流課

※ふれあいプール玉穂は、H29.9～H30.5改修工事のため休館

## 22. 陸上競技場の利用状況

単位：人

年度	利用計				観客計	総計
	陸上	サッカー	その他	会議室		
令和2年度	16,981	710	3,806	504	480	22,481
3	15,018	1,681	1,102	669	1,727	21,924
4	17,296	1,360	1,336	937	1,933	22,862
5	21,719	1,160	2,308	1,183	1,310	27,680
6	25,244	785	1,309	1,040	8,347	36,725

資料：スポーツ交流課

## 23. 中央テニスコートの利用状況

単位：人

年度	利用者数		総数
	利用者数	観客	
令和2年度	9,200	45	15,025
3	8,194	206	8,400
4	13,687	267	13,954
5	17,240	550	17,790
6	17,022	2,244	19,266

資料：スポーツ交流課

## 24. 国立中央青少年交流の家利用状況

単位：人

年度	総利用者数		
	宿泊総利用者数	日帰総利用者数	
令和2年度	16,837	21,167	38,004
3	40,086	45,537	85,623
4	85,645	47,357	133,002
5	101,863	29,535	131,398
6	91,138	21,331	112,469

資料：国立中央青少年交流の家

※平成25年度版から、日帰りを含めた総利用者数を掲載している。

## 16 公安·消防

## 1. 交通事故の推移

単位：人、件

区分	令和2年	3	4	5	6
人身件数	431	410	357	396	383
死者	3	2	2	2	5
傷者	536	534	473	511	474
物損件数	2,624	2,785	2,932	3,186	3,090

資料：御殿場警察署

※御殿場警察署管内の数値。

## 2. 月別事故内訳

令和6年度(単位：人、件)

区分	1月	2	3	4	5	6	7	8	9	10	11	12
人身件数	20	42	26	33	31	25	41	33	32	38	33	29
死者	0	1	0	0	1	0	0	0	1	1	1	0
傷者	22	52	28	43	37	40	46	46	40	54	34	32
物損件数	229	242	269	226	247	209	271	245	266	268	307	311

資料：御殿場警察署

※御殿場警察署管内の数値。

## 3. 所管区別交通事故(人身)発生状況

単位：件

所管区	令和2年	3	4	5	6
御殿場駅前交番	110	73	72	77	87
富士岡交番	73	66	68	79	69
東田中交番	57	67	44	51	58
中畑交番	31	28	22	29	26
川島田警察官駐在所	-	-	-	-	-
高根警察官駐在所	17	33	32	31	15
板妻警察官駐在所	-	-	-	-	-
滝ヶ原警察官駐在所	3	3	4	7	4
印野警察官駐在所	-	-	-	-	-
原里印野交番	95	76	65	77	81

資料：御殿場警察署

※平成30年度より、川島田駐在・板妻駐在・印野駐在は、原里印野交番へ統合。

#### 4. 路線別交通事故発生状況

単位：件

所管区	令和2年	3	4	5	6
国道 246号	95	66	63	65	59
国道 138号	32	37	28	24	27
国道 469号	18	10	13	8	14
主要地方道 御殿場富士公園線	16	8	9	9	6
御殿場大井線	7	4	3	6	9
県道 沼津小山線	38	49	40	51	60
その他の県道	41	47	40	34	31
市町村道	143	170	133	168	142
有料道路	0	0	0	0	0
その他	41	19	28	31	35

資料：御殿場警察署

※御殿場警察署管内の数値

#### 5. 第一当事者運転経験年数

単位：人

経験年数	令和2年	3	4	5	6
1年未満	20	10	7	17	20
1年以上2年未満	13	20	18	7	11
2年以上3年未満	10	20	7	7	8
3年以上4年未満	14	12	8	9	7
4年以上5年未満	11	9	11	14	7
5年以上10年未満	45	33	37	35	23
10年以上	309	304	260	300	260
無免許	2	0	0	2	0
以外当事者（歩行者・自転車等）	7	2	9	5	4
調査不能	0	0	0	0	0

資料：御殿場警察署

※御殿場警察署管内の数値。

#### 6. 刑法犯罪状況

単位：件

区分	令和2年	3	4	5	6
認知件数	472	392	415	413	536
解決件数	250	266	228	197	208

資料：御殿場警察署

## 7. 罪種別刑法犯罪件数

単位：件

区分	令和2年	3	4	5	6	
凶悪犯	認知	6	2	3	8	3
	解決	6	2	1	7	6
粗暴犯	認知	58	57	81	45	58
	解決	50	57	68	42	54
窃盗犯	認知	298	238	245	353	356
	解決	149	149	113	133	117
知能犯	認知	34	28	14	43	26
	解決	19	22	14	11	5
風俗犯	認知	11	7	7	7	7
	解決	2	7	8	8	4
その他	認知	65	60	65	82	86
	解決	24	29	24	16	22

資料：御殿場警察署

※御殿場市内のみ。

凶悪犯...殺人・強盗・放火・強姦の罪  
 粗暴犯...傷害・暴行・恐喝・脅迫の罪  
 窃盗犯...どろぼう

知能犯...詐欺・横領等の知的犯罪  
 風俗犯...とばく・わいせつ行為等風俗を乱す罪  
 その他...器物損壊・住居侵入などの罪

## 8. 救急概況

令和6年(単位：件、人)

区分	出動件数	取扱件数	搬送延人数
総数	5,490	4,990	5,073
管内	5,346	4,874	4,881
東名高速道路	144	116	192
管轄外	0	0	0

資料：御殿場消防署

※管轄外とは、管内、東名高速道路を除く地区(神奈川県、山梨県、裾野市等へ出動した件数)

9. 救急事故出動状況

単位：件、人

種別	令和2年		3		4		5		6	
	出動	搬送人員	出動	搬送人員	出動	搬送人員	出動	搬送人員	出動	搬送人員
総数	4,243	3,972	4,568	4,221	5,163	4,623	5,450	4,937	5,490	5,073
火災	3	3	5	3	1	0	4	4	6	3
風水害等	0	0	1	1	0	0	0	0	0	0
水難	3	1	3	2	3	3	0	0	3	2
交通	332	353	380	389	377	393	416	422	379	422
労働災害	60	61	52	52	77	76	68	66	80	77
運動競技	20	20	24	24	16	15	36	36	35	36
一般負傷	594	550	633	577	637	575	781	706	755	693
加害	9	6	5	4	10	8	13	11	9	6
自損行為	55	43	30	24	45	26	50	38	39	24
急病	2,350	2,129	2,483	2,200	3,089	2,625	3,147	2,734	3,167	2,803
その他	817	806	952	945	908	902	935	920	1,017	1,007

資料：御殿場消防署

※「その他」とは、転院搬送等。

10. 火災予防条例等による届出件数

(単位：人)

届出の種類	令和2年度	3	4	5	6
総数	913	1,192	1,096	925	1,121
道路工事届出	380	433	387	426	331
火災とまぎらわしい行為の届出	182	359	296	85	293
煙火打上げ届出	71	65	87	70	111
催物開催届出	0	0	57	1	4
圧縮アセチレン等貯蔵取扱届出	33	37	27	28	44
少量危険物・指定可燃物貯蔵取扱届出	21	68	18	38	33
火気使用設備設置届出	32	18	36	33	19
水素ガス設置届出	0	0	0	0	0
発電・変電・蓄電設備の届出	57	50	44	65	38
防火対象物使用開始届出	115	123	63	46	59
禁止行為の解除・承認申請	17	25	25	39	28
露店	5	14	56	94	161

資料：御殿場消防署

※平成26年度版から集計期間を、年から年度に変更している。

## 11. 消防団員数

令和7年4月1日現在(単位：人)

区分	定員	実員	団本部	第1分団	第2分団	第3分団	第4分団	第5分団	第6分団
総数	396	333	22	90	46	51	34	36	54
団長	1	1	1	-	-	-	-	-	-
副団長	2	2	2	-	-	-	-	-	-
本部長	6	6	6	-	-	-	-	-	-
副本部長	-	-	-	-	-	-	-	-	-
本部班長	6	6	-	1	1	1	1	1	1
分団長	6	6	-	1	1	1	1	1	1
副分団長	6	6	-	1	1	1	1	1	1
部長	27	27	1	7	5	5	3	2	4
班長	70	70	4	18	10	12	9	6	11
団員	272	209	8(1)	62(12)	28(5)	31(8)	19(2)	25(5)	36(7)

資料：消防本部警防課

※1 団本部の部長、班長及び団員は、女性団員。

※2 平成25年度から機能別団員が充足し、団員の( )内の数字は、機能別団員。

## 12. 火災発生状況

区分	令和2年	3	4	5	6	
火災件数(件)	29	33	24	33	43	
焼失面積(建物㎡)	282	983	352	347	712	
損害額(千円)	34,345	102,896	29,321	337,164	75,314	
火災種別	建物	件数	15	18	11	13
		損害額	30,872	88,808	23,899	84,663
		死者	0	0	0	2
		傷者	3	7	1	3
	林野	件数	0	0	0	0
		損害額	0	0	0	0
		死者	0	0	0	0
		傷者	0	0	0	0
	車両	件数	5	6	5	10
		損害額	3,349	12,926	5,117	67,541
		死者	0	0	0	0
		傷者	0	0	0	0
その他	件数	9	9	8	10	
	損害額	124	1,162	305	184,960	
	死者	0	0	0	0	
	傷者	0	1	0	0	

資料：消防本部予防課

※小山町を含む

13. 出火原因別火災発生状況

【令和6年】

項目	件数	火災種別			
		建物	林野	車両	その他
総数	43	14	1	13	15
こんろ	1	1	-	-	-
たき火	3	2	-	-	1
たばこ	3	1	-	1	1
火入れ	5	1	1	-	3
電気機器	2	-	-	1	1
電灯・電話灯の配線	4	1	-	-	3
灯火	-	-	-	-	-
排気管	4	-	-	4	-
放火	3	-	-	1	2
炉	-	-	-	-	-
その他	8	5	-	3	-
不明	10	3	-	3	4

資料：消防本部予防課

※小山町を含んでいる。

※令和4年から火災種別における原因の統計としている。

14. 月別、火災別損害額内訳

【令和6年】

月	損害額(千円)				
	建物	林野	車両	その他	総額
総数	55,958	0	19,343	13	75,314
1月	1,881	0	479	10	2,370
2月	0	0	0	0	0
3月	0	0	1,950	0	1,950
4月	373	0	15,510	0	15,883
5月	12,598	0	0	0	12,598
6月	28,212	0	854	0	29,066
7月	0	0	250	0	250
8月	40	0	260	0	300
9月	3	0	40	0	43
10月	12,189	0	0	0	12,189
11月	244	0	0	0	244
12月	418	0	0	3	421

資料：消防本部予防課

※小山町含む

15. 消防車両配置状況

令和7年4月1日現在(単位：台)

区分	総数	消防署					
		消防本部	御殿場署	小山署	富士岡分署	須走分署	西分署
合計	65	7	13	6	3	3	3
消防ポンプ自動車	27	-	1	1	-	-	-
水槽付ポンプ自動車	5	-	1	1	1	1	1
化学消防ポンプ自動車	1	-	1	-	-	-	-
救助工作車	2	-	1	1	-	-	-
はしご付消防ポンプ自動車	1	-	1	-	-	-	-
救急自動車	8	-	4	1	1	1	1
指令車	2	1	-	1	-	-	-
指揮車	1	-	1	-	-	-	-
広報車	4	4	-	-	-	-	-
山火事工作車	1	-	-	-	-	-	-
その他の車両	11	2	2	1	1	1	1
可搬式動力ポンプ	0	-	-	-	-	-	-
バイク	0	-	-	-	-	-	-
小型動力ポンプ付水槽車	1	-	1	-	-	-	-
小型動力ポンプ付積載車	1	-	-	-	-	-	-

区分	消防団						
	第1分団	第2分団	第3分団	第4分団	第5分団	第6分団	団本部
合計	7	5	5	3	3	4	3
消防ポンプ自動車	7	5	4	3	2	4	-
水槽付ポンプ自動車	-	-	-	-	-	-	-
化学消防ポンプ自動車	-	-	-	-	-	-	-
救助工作車	-	-	-	-	-	-	-
はしご付消防ポンプ自動車	-	-	-	-	-	-	-
救急自動車	-	-	-	-	-	-	-
指令車	-	-	-	-	-	-	-
指揮車	-	-	-	-	-	-	-
広報車	-	-	-	-	-	-	-
山火事工作車	-	-	-	-	1	-	-
その他の車両	-	-	-	-	-	-	3
可搬式動力ポンプ	-	-	-	-	-	-	-
バイク	-	-	-	-	-	-	-
小型動力ポンプ付水槽車	-	-	-	-	-	-	-
小型動力ポンプ付積載車	-	-	1	-	-	-	-

資料：消防本部警防課

# 17 行財政

行政 昭和31年、8課15係、職員数234人でスタート。昭和40年には部制を採用し、5部12課33係、職員数455人となり、現在（令和7年4月1日）は、6部5支所39課72スタッフ3課内室、職員数686人で事務の処理をしています。

また、昭和41年から塵芥処理に関する事項など一部の事務を御殿場市と小山町で共同処理するため、御殿場市・小山町厚生施設組合を発足。昭和46年からは消防に関する事項を加え御殿場市・小山町広域行政組合（改組）とし、隔離病舎の廃止、し尿処理業務を加えるなどして、現在（令和7年4月1日）は、192人の職員で塵芥処理、し尿処理、斎場運営及び消防業務が共同で行われています。

財政 令和6年度一般会計歳出決算額は446億8,959万円でした。これは前年度に比べ17億1,170万円（3.98%）の増額となり、市民1人当たりでは約53万円で、前年と比較して約1万円の増額でした。

一般会計歳入決算額は481億0,526万円で、対前年度比29億0,288万円（6.42%）の増額となりました。

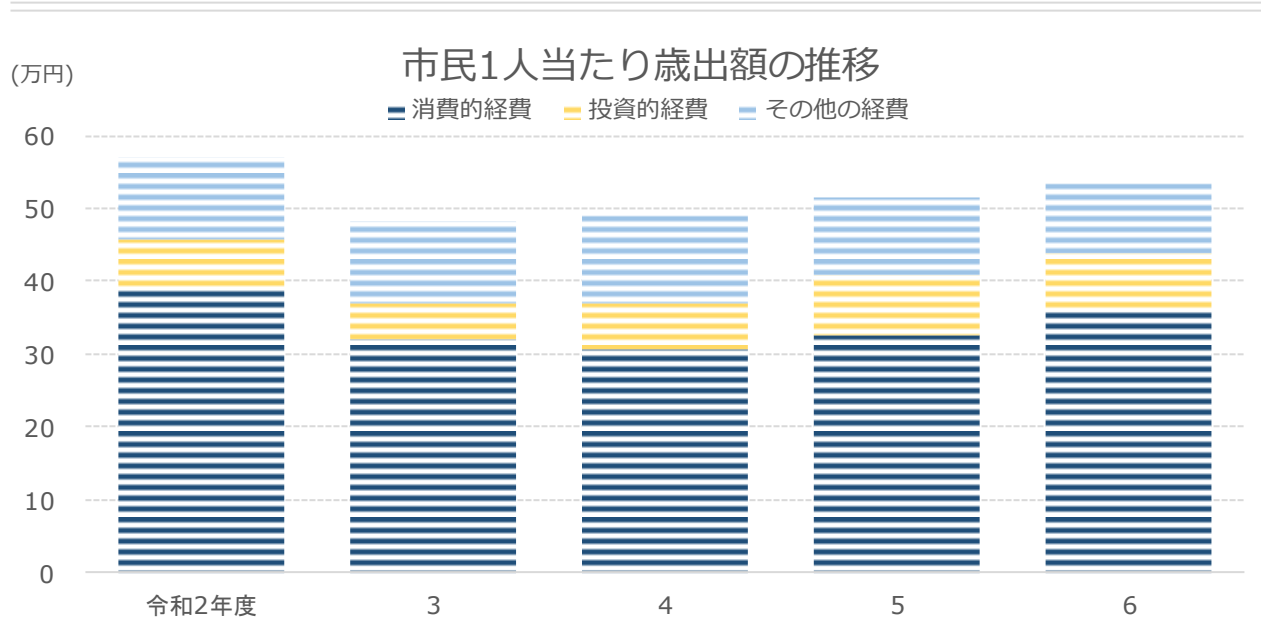
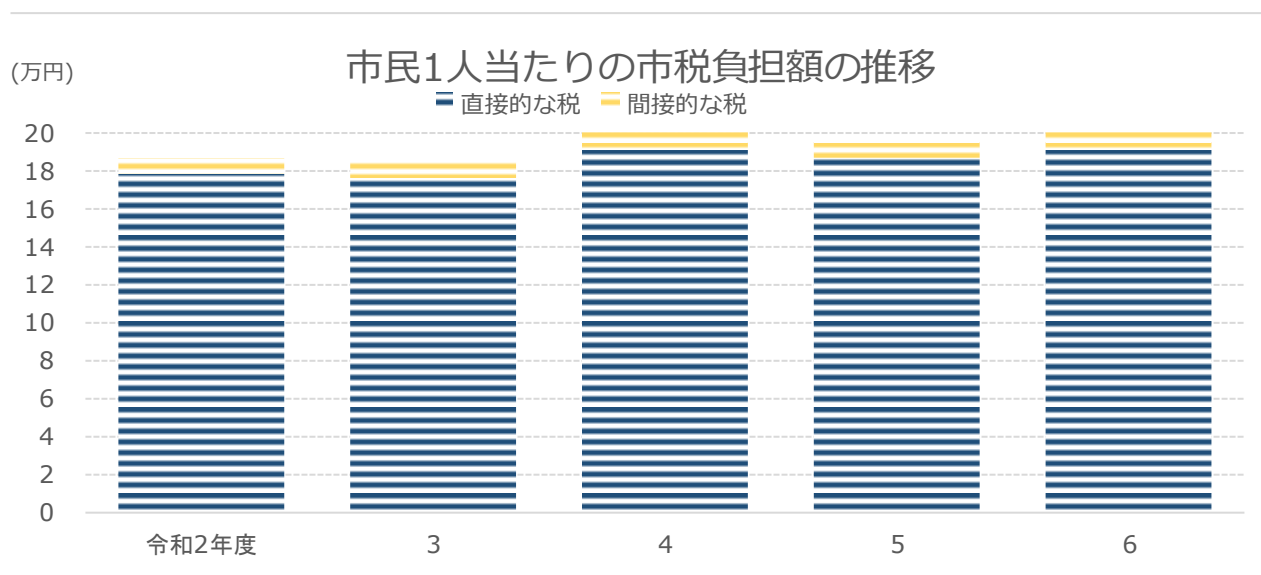

## 1. 市税負担額

人口、世帯数は各年度3月31日現在(単位：円)

年度	人口	世帯数	直接的な税		間接的な税		計	
			1人当たり	1戸当たり	1人当たり	1戸当たり	1人当たり	1戸当たり
令和2年度	87,054	37,915	178,216	409,189	8,665	19,895	186,881	429,084
3	85,828	37,736	176,088	400,500	9,205	20,937	185,293	421,437
4	84,525	37,544	190,750	429,448	9,942	22,383	200,692	451,831
5	83,592	37,693	186,430	413,448	10,217	22,659	196,647	436,107
6	82,979	38,132	190,759	415,110	10,254	22,314	201,013	437,424

資料：財政課

※ 間接的な税は、市たばこ税、入湯税となっている。

※ 平成24年7月9日施行の「住民基本台帳法の一部を改正する法律」に伴い、平成24年7月から人口及び世帯数は、日本人に外国人を加えた数値(表記)になっている。(平成24年6月以前は日本人のみ)

## 2. 歳入の状況

単位：千円

区分	令和2年度	3	4	5	6
歳入合計	51,506,255	43,821,147	44,774,837	45,202,380	48,105,266
自主財源計	29,043,284	27,867,040	31,439,333	31,347,700	32,691,460
市税	16,268,726	15,903,336	16,963,519	16,438,167	16,679,857
分担金・負担金・寄付金	1,663,464	1,616,787	1,667,492	1,977,495	2,590,457
使用料・手数料	1,111,377	1,062,771	1,019,669	1,012,415	982,693
財産収入	766,845	91,929	1,960,508	132,670	840,230
繰入金	6,227,991	6,556,908	6,676,497	7,629,990	8,588,479
繰越金	2,230,335	1,893,421	2,363,044	3,364,124	2,224,494
諸収入	774,546	741,888	788,604	792,839	785,250
依存財源計	22,462,971	15,954,107	13,335,504	13,854,680	15,413,806
ゴルフ場利用税交付金	155,779	190,760	188,598	188,518	186,247
利子割・配当割・株式等譲渡所得割交付金	146,775	218,380	167,330	252,602	375,005
国有提供施設等所在市町村助成交付金	160,470	171,628	181,305	160,152	178,946
自動車取得税・交通安全対策特別交付金	17,232	16,407	14,699	16,524	12,004
環境性能割交付金	31,020	30,699	38,542	45,298	51,589
地方譲与税	286,390	292,204	301,287	311,285	298,570
地方交付税	54,556	373,760	62,355	56,715	117,417
国庫支出金	15,508,632	8,196,443	6,432,507	6,431,616	6,564,847
県支出金	1,924,012	2,270,258	2,048,802	2,013,027	2,392,731
市債	1,890,500	1,347,600	1,243,700	1,783,200	2,085,900
地方消費税交付金	2,001,909	2,177,055	2,264,769	2,251,637	2,354,001
地方特例交付金	97,700	360,064	91,814	97,814	513,247
法人事業税交付金	187,996	308,849	299,796	246,292	283,302

資料：会計課

※令和元年10月から「自動車取得税交付金」に代わり、「環境性能割交付金」が導入されている。

### 3. 特別会計決算額

単位：千円

区分	令和2年度		3		4	
	歳入	歳出	歳入	歳出	歳入	歳出
国民健康保険	7,322,388	7,001,418	7,501,813	7,159,239	7,126,025	6,883,806
簡易水道	0	0	0	0	0	0
観光施設事業	67,263	60,018	71,137	71,137	0	0
救急医療センター	535,763	517,996	511,422	480,505	534,699	522,314
下水道事業	0	0	0	0	0	0
介護保険	6,355,352	6,018,855	6,516,789	6,086,342	6,653,542	6,179,651
農業集落排水事業	0	0	0	0	0	0
後期高齢者医療	1,041,406	1,032,871	1,052,304	1,047,403	1,103,000	1,099,471
公設浄化槽事業	79,646	67,158	99,225	80,522	128,490	113,728

区分	5		6	
	歳入	歳出	歳入	歳出
国民健康保険	7,156,887	6,821,285	6,916,417	6,533,558
簡易水道	0	0	0	0
観光施設事業	0	0	0	0
救急医療センター	509,513	485,098	531,260	505,556
下水道事業	0	0	0	0
介護保険	6,727,069	6,304,405	6,752,135	6,316,106
農業集落排水事業	0	0	0	0
後期高齢者医療	1,150,223	1,087,251	1,416,247	1,410,227
公設浄化槽事業	0	0	0	0

資料：会計課

#### 4. 一般会計歳入決算額

単位：千円

区分	令和3年度		4		5		6	
	決算額	構成比 (%)	決算額	構成比 (%)	決算額	構成比 (%)	決算額	構成比 (%)
総額	43,512,299	100.0	44,774,837	100.0	45,202,379	100.0	48,105,266	100.0
市税	15,903,336	36.3	16,963,519	37.9	16,438,167	36.4	16,679,857	34.7
地方譲与税	292,204	0.7	301,287	0.7	311,285	0.7	298,570	0.6
利子割交付金	10,111	0.0	7,115	0.0	6,074	0.0	7,349	0.0
配当割交付金	85,860	0.2	79,439	0.2	94,133	0.2	135,043	0.3
株式等譲渡所得割交付金	122,409	0.3	80,776	0.2	152,395	0.3	232,613	0.5
法人事業税交付金	308,849	0.7	299,796	0.7	246,292	0.5	283,302	0.6
地方消費税交付金	2,177,055	5.0	2,264,769	5.0	2,251,637	5.0	2,354,001	4.9
ゴルフ場利用税交付金	190,760	0.4	188,598	0.4	188,518	0.4	186,247	0.4
自動車取得税交付金	-	-	-	-	3,927	0.0	0	0.0
環境性能割交付金	30,699	0.1	38,542	0.1	45,298	0.1	51,589	0.1
国有提供施設交付金※	171,628	0.4	181,305	0.4	160,152	0.4	178,946	0.4
地方特例交付金	360,064	0.8	91,814	0.2	97,814	0.2	513,247	1.1
地方交付税	373,760	0.8	62,355	0.1	56,715	0.1	117,417	0.2
交通安全対策特別交付金	16,407	0.0	14,699	0.0	12,597	0.0	12,004	0.0
分担金及び負担金	188,728	0.4	176,284	0.4	189,782	0.4	143,627	0.3
使用料及び手数料	1,062,771	2.4	1,019,669	2.3	1,012,415	2.2	982,693	2.0
国庫支出金	8,196,443	18.7	6,432,507	14.4	6,431,616	14.2	6,564,847	13.7
県支出金	2,270,258	5.2	2,048,802	4.6	2,013,027	4.5	2,392,731	5.0
財産収入	91,929	0.2	1,960,508	4.4	132,670	0.3	840,230	1.7
寄附金	1,428,060	3.3	1,491,208	3.3	1,787,712	4.0	2,446,830	5.1
繰入金	6,556,908	15.0	6,676,497	14.9	7,629,990	16.9	8,588,479	17.9
繰越金	1,893,421	4.3	2,363,044	5.3	3,364,124	7.4	2,224,494	4.6
諸収入	741,888	1.7	788,604	1.7	792,839	1.8	785,250	1.6
市債	1,347,600	3.1	1,243,700	2.8	1,783,200	4.0	2,085,900	4.3

資料：会計課

※ 国有提供施設等所在市町助成交付金

#### 5. 一般会計目的別歳出決算額

単位：千円

区分	令和3年度		4		5		6	
	決算額	構成比 (%)	決算額	構成比 (%)	決算額	構成比 (%)	決算額	構成比 (%)
総額	41,458,102	100.0	41,410,712	100.0	42,977,885	100.0	44,689,589	100.0
議会費	226,346	0.5	220,364	0.5	211,722	0.5	232,497	0.5
総務費	9,586,640	23.1	9,845,928	23.8	9,237,687	21.5	9,417,488	21.1
民生費	13,657,180	32.9	12,343,369	29.8	12,839,497	29.9	13,947,720	31.2
衛生費	3,156,416	7.6	3,160,950	7.6	3,072,230	7.1	2,995,679	6.7
労働費	49,289	0.1	54,711	0.1	79,559	0.2	120,089	0.3
農林水産業費	1,010,768	2.4	817,653	2.0	982,726	2.3	1,183,565	2.6
商工費	790,232	1.9	865,462	2.1	1,127,885	2.6	1,293,938	2.9
土木費	4,632,147	11.2	4,972,593	12.0	4,903,581	11.4	5,194,722	11.6
消防費	1,203,586	2.9	1,257,763	3.0	1,314,897	3.1	1,500,479	3.4
教育費	4,162,430	10.0	4,890,169	11.8	6,338,943	14.7	6,085,978	13.6
災害復旧費	43,144	0.1	121	0.0	9,708	0.0	30	0.0
公債費	2,939,924	7.1	2,981,629	7.2	2,859,450	6.7	2,717,404	6.1
諸支出金	-	-	-	-	-	-	-	-
予備費	-	-	-	-	-	-	-	-

資料：会計課

## 6. 一般会計性質別歳出決算額

単位：千円

	令和3年度		4		5		6	
	決算額	構成比 (%)	決算額	構成比 (%)	決算額	構成比 (%)	決算額	構成比 (%)
総額	41,458,102	100.0	41,410,712	100.0	42,977,885	100.0	44,689,589	100.0
1.消費的経費	27,428,868	66.2	25,936,996	62.6	27,353,771	63.6	29,896,626	66.9
人件費	5,796,756	14.0	5,526,853	13.3	5,724,707	13.3	6,377,427	14.3
物件費	5,728,174	13.8	6,051,831	14.6	6,643,289	15.5	6,736,057	15.1
維持補修費	198,631	0.5	263,631	0.6	307,488	0.7	357,291	0.8
扶助費	8,073,463	19.5	6,671,641	16.1	7,324,213	17.0	8,065,870	18.0
補助費等	7,631,844	18.4	7,423,040	17.9	7,354,074	17.1	8,359,981	18.7
2.投資的経費	4,287,758	10.3	5,418,950	13.1	6,817,273	15.9	6,763,349	15.1
普通建設事業費	4,244,614	10.2	5,418,829	13.1	6,807,565	15.9	6,763,319	15.1
災害復旧費	43,144	0.1	121	0.0	9,708	0.0	30	0.0
3.その他の経費	9,741,476	23.5	10,054,766	24.3	8,806,841	20.5	8,029,614	18.0
公債費	2,939,924	7.1	2,981,629	7.2	2,859,450	6.6	2,717,404	6.1
積立金・投資・貸付金等	4,837,661	11.7	5,097,271	12.3	4,021,595	9.4	3,415,548	7.6
繰出金	1,963,891	4.7	1,975,866	4.8	1,925,796	4.5	1,896,662	4.3

資料：会計課

## 7. 公有財産

年度	土地 (㎡)	総数	建物		山林 (㎡)	有価証券 (千円)	基金 (千円)
			木造(㎡)	非木造(㎡)			
令和2年度	2,554,922	300,581	10,949	289,632	1,304,922	258,694	8,237,037
3	2,560,979	300,600	11,123	289,477	1,304,922	258,694	9,677,660
4	2,623,541	300,786	11,123	289,663	1,304,922	258,694	11,252,029
5	2,573,449	300,600	11,083	289,517	1,304,922	252,694	12,869,040
6	2,581,002	300,600	11,083	289,517	1,304,922	252,694	12,310,045

資料：管財課・会計課

※木造、非木造は延べ面積

## 8. 市債の状況・会計別現債額

単位：千円

区分	令和5年度末 現在高(A)	令和6年度 借入高(B)	令和6年度償還金		計	差引現在高 (A)+(B)-(C)
			元金(C)	利子		
総額	20,629,999	2,085,900	2,607,419	109,985	2,717,404	20,108,480
一般会計	20,629,999	2,085,900	2,607,419	109,985	2,717,404	20,108,480
特別会計小計	-	-	-	-	-	-
公共下水道事業 特別会計	-	-	-	-	-	-
農業集落排水事業 特別会計	-	-	-	-	-	-

資料：会計課

## 9. 目的別現債額

単位：千円

区分	令和5年度末 現在高(A)	令和6年度 借入高(B)	令和6年度償還金		計	差引現在高 (A)+(B)-(C)
			元金(C)	利子		
総額	20,629,999	2,085,900	2,607,419	109,985	2,717,404	20,108,480
総務債	5,422,439	121,800	862,003	26,595	888,598	4,682,236
民生債	132,343	36,600	27,083	829	27,912	141,860
衛生債	42,900	10,600	1,253	208	1,461	52,247
農林水産業債	613,198	131,800	59,000	3,617	62,617	685,998
土木債	9,733,867	711,000	1,059,681	54,738	1,114,419	9,385,186
公営住宅債	393,020	15,300	85,045	4,977	90,022	323,275
消防債	113,959	47,600	17,680	420	18,100	143,879
教育債	4,131,323	1,011,200	490,175	18,521	508,696	4,652,348
災害復旧債	46,950	0	5,499	80	5,579	41,451

資料：会計課

## 10. 市税決算額

単位：千円

区分	令和3年度		4		5		6	
	決算額	構成比 (%)	決算額	構成比 (%)	決算額	構成比 (%)	決算額	構成比 (%)
総額	15,903,336	100.0	16,963,519	100.0	16,438,167	100.0	16,649,857	100.0
市民税個人	5,563,419	35.0	5,592,540	33.0	5,604,201	34.1	5,327,091	32.0
市民税法人	1,379,065	8.7	2,061,454	12.2	1,449,467	8.8	2,136,377	12.8
固定資産税	7,365,237	46.3	7,630,668	45.0	7,684,762	46.7	7,521,393	45.2
軽自動車税	285,643	1.8	305,682	1.8	307,563	1.9	315,890	1.9
市たばこ税	772,699	4.9	808,275	4.8	814,573	5.0	809,704	4.9
特別土地保有税	0	0.0	0	0.0	0	0.0	0	0.0
都市計画税	519,887	3.3	532,834	3.1	538,091	3.3	528,228	3.2
入湯税	17,386	0.1	32,066	0.2	39,510	0.2	11,174	0.1

資料：会計課

## 11. 財政指標

単位：%

区分	令和3年度	4	5	6
経常収支比率	81.1	82.3	85.4	84.9
実質収支比率	11.6	15.7	9.6	15.1
公債費負担比率	11.6	11.7	11.4	9.4
実質公債費比率	10	10.4	10.4	10.3
将来負担比率	30.2	17.6	11	21.3

資料：財政課

## 12. 選挙投票状況

### ○ 衆議院議員選挙(小選挙区)

区分		平成21.8.30	24.12.16	26.12.14	29.10.22	令和3.10.31	令和6.10.27
選挙人名簿 登録者数(人)	総数	69,694(67)	70,381(58)	70,136(66)	71,767(53)	71,122(63)	68,741(56)
	男	35,710(29)	36,080(22)	35,921(31)	36,852(26)	36,605(31)	35,165(26)
	女	33,984(38)	34,301(36)	34,215(35)	34,915(27)	34,517(32)	33,576(30)
当日有権者数(人)	総数	69,472	70,145	70,103	71,701	71,075	68,677
	男	35,586	35,930	35,882	36,792	36,566	35,121
	女	33,886	34,215	34,221	34,909	34,509	33,556
投票者数(人)	総数	48,503	43,688	39,342	40,036	36,790	35,418
	男	25,072	22,853	20,870	20,943	19,067	18,344
	女	23,431	20,835	18,472	19,093	17,723	17,074
棄権者数(人)	総数	20,969	26,457	30,761	31,665	34,285	33,259
	男	10,514	13,077	15,012	15,849	17,499	16,777
	女	10,455	13,380	15,749	15,816	16,786	16,482
投票率(%)	総数	69.82	62.28	56.12	56.92	51.76	51.57
	男	70.45	63.60	58.16	54.69	52.14	52.23
	女	69.15	60.89	53.98	55.84	51.36	50.88

資料：選挙管理委員会

※( )は在外投票者数。

### ○ 衆議院議員選挙(比例代表区)

区分		平成21.8.30	24.12.16	26.12.14	29.10.22	令和3.10.31	令和6.10.27
選挙人名簿 登録者数(人)	総数	69,694(67)	70,381(58)	70,136(66)	71,767(53)	71,122(63)	68,741(56)
	男	35,710(29)	36,080(22)	35,921(31)	36,852(26)	36,605(31)	35,165(26)
	女	33,984(38)	34,301(36)	34,215(35)	34,915(27)	34,517(32)	33,576(30)
当日有権者数(人)	総数	69,472	70,145	70,103	71,701	71,075	68,677
	男	35,586	35,930	35,882	36,792	36,566	35,121
	女	33,886	34,215	34,221	34,909	34,509	33,556
投票者数(人)	総数	48,501	43,687	39,339	40,033	36,787	35,416
	男	25,070	22,854	20,868	20,942	19,064	18,342
	女	23,431	20,833	18,471	19,091	17,723	17,074
棄権者数(人)	総数	20,971	26,458	30,764	31,668	34,288	33,261
	男	10,516	13,076	15,014	15,850	17,502	16,779
	女	10,455	13,382	15,750	15,818	16,786	16,482
投票率(%)	総数	69.81	62.28	56.12	55.83	52.14	51.57
	男	70.45	63.61	58.16	56.92	51.36	52.23
	女	69.15	60.89	53.98	54.69	51.76	50.88

資料：選挙管理委員会

※( )は在外投票者数。

○ 参議院議員選挙(選挙区)

区分		平成22.7.11	25.7.21	28.7.10	令和元.7.21	3.10.24(補)	4.7.10
選挙人名簿 登録者数(人)	総数	69,906(77)	70,712(66)	71,969(59)	72,061(56)	71,190(63)	71,037(69)
	男	35,836(29)	36,221(29)	36,954(29)	37,081(25)	36,650(31)	36,563(35)
	女	34,070(48)	34,491(37)	35,015(30)	34,980(31)	34,540(32)	34,474(34)
当日有権者数(人)	総数	69,651	70,073	71,926	71,336	71,024	70,739
	男	35,674	35,810	36,916	36,613	36,547	36,344
	女	33,977	34,263	35,010	34,723	34,477	34,395
投票者数(人)	総数	40,572	37,042	38,716	34,090	32,836	38,190
	男	21,160	19,591	20,489	18,038	16,835	19,565
	女	19,412	17,451	18,227	16,052	16,001	18,625
棄権者数(人)	総数	29,079	33,031	33,210	37,246	38,188	32,549
	男	14,514	16,219	16,427	18,575	19,712	16,779
	女	14,565	16,812	16,783	18,671	18,476	15,770
投票率(%)	総数	58.25	52.86	53.83	47.79	46.23	53.99
	男	59.31	54.71	55.50	49.27	46.06	53.83
	女	57.13	50.93	52.06	46.23	46.41	54.15

資料：選挙管理委員会

※( )は在外投票者数。

○ 参議院議員選挙(比例代表区)

区分		平成22.7.11	25.7.21	28.7.10	令和元.7.21	4.7.10
選挙人名簿 登録者数(人)	総数	69,906(77)	70,712(66)	71,969(59)	72,061(56)	71,106(69)
	男	35,836(29)	36,221(29)	36,954(29)	37,081(25)	36,598(35)
	女	34,070(48)	34,491(37)	35,015(30)	34,980(31)	34,508(34)
当日有権者数(人)	総数	69,651	70,073	71,926	71,336	70,739
	男	35,674	35,810	36,916	36,613	36,344
	女	33,977	34,263	35,010	34,723	34,395
投票者数(人)	総数	40,572	37,044	38,715	34,089	38,184
	男	21,161	19,592	20,488	18,037	19,563
	女	19,411	17,452	18,227	16,052	18,621
棄権者数(人)	総数	29,079	33,029	33,211	37,247	32,555
	男	14,513	16,218	16,428	18,576	16,781
	女	14,566	16,811	16,783	18,671	15,774
投票率(%)	総数	58.25	52.86	53.83	47.79	53.98
	男	59.32	54.71	55.5	49.26	53.83
	女	57.13	50.94	52.06	46.23	54.14

資料：選挙管理委員会

※( )は在外投票者数。

○ 静岡県知事選挙

区分		平成17.7.24	21.7.5	25.6.16	29.6.25	令和3.6.20	6.5.26
選挙人名簿 登録者数(人)	総数	67,329	69,683	70,341	71,831	71,266	69,155
	男	34,458	35,723	36,008	36,875	36,681	35,427
	女	32,871	33,960	34,333	34,956	34,585	33,728
当日有権者数(人)	総数	66,038	67,977	68,485	70,244	69,651	67,542
	男	33,638	34,674	34,915	35,905	35,698	34,423
	女	32,400	33,303	33,570	34,339	33,953	33,119
投票者数(人)	総数	37,160	26,012	39,164	30,330	33,395	28,888
	男	19,209	13,649	20,169	15,652	17,153	14,658
	女	17,951	12,363	18,995	14,678	16,242	14,230
棄権者数(人)	総数	26,212	40,026	28,813	39,914	36,256	38,654
	男	13,105	19,989	14,505	20,253	18,545	19,765
	女	13,107	20,037	14,308	19,661	17,711	18,889
投票率(%)	総数	58.64	39.39	57.61	43.18	47.95	42.77
	男	59.44	40.58	58.17	43.59	48.05	42.58
	女	57.80	38.16	57.04	43.18	47.84	42.97

資料：選挙管理委員会

※( )は在外投票者数。

○ 静岡県議会議員選挙

区分		平成15.4.13	19.4.8	23.4.10	27.4.12	31.4.7	令和5.4.9
選挙人名簿 登録者数(人)	総数	65,505	68,275	70,026	70,060	71,660	70,001
	男	33,487	34,927	35,873	35,848	36,779	35,946
	女	32,018	33,348	34,153	34,212	34,881	34,055
当日有権者数(人)	総数	63,979	66,684	68,557	68,605	69,885	68,203
	男	32,587	33,955	35,003	34,991	35,690	34,848
	女	31,392	32,729	33,554	33,614	34,195	33,355
投票者数(人)	総数	33,877	34,747	32,855	29,615	26,453	25,788
	男	17,092	17,667	17,190	15,647	13,957	13,217
	女	16,785	17,080	15,665	13,968	12,496	12,571
棄権者数(人)	総数	30,102	31,937	35,702	38,990	43,432	42,415
	男	15,495	16,288	17,813	19,344	21,733	21,631
	女	14,607	15,649	17,889	19,646	21,699	20,784
投票率(%)	総数	52.95	52.11	47.92	43.17	37.85	37.81
	男	52.45	52.03	49.11	44.72	39.11	37.93
	女	53.47	52.19	46.69	41.55	36.54	37.69

資料：選挙管理委員会

※( )は在外投票者数。

○ 御殿場市長選挙

区分		平成元.1.29	5.1.31	9.2.2	13.1.28	17.1.30
選挙人名簿 登録者数(人)	総数	54,378	57,729	61,387	63,711	66,857
	男	28,024	29,813	31,643	32,617	34,231
	女	26,354	27,916	29,744	31,094	32,626
当日有権者数(人)	総数	53,735	57,104	60,670	62,951	66,048
	男	27,600	29,421	31,205	32,145	33,745
	女	26,135	27,683	29,465	30,806	32,303
投票者数(人)	総数	41,644	44,640	29,756	37,633	42,619
	男	20,972	22,471	15,267	18,980	21,237
	女	20,672	22,169	14,489	18,653	21,382
棄権者数(人)	総数	12,091	12,464	30,914	25,318	23,429
	男	6,628	6,950	15,938	13,165	12,508
	女	5,463	5,514	14,976	12,153	10,921
投票率(%)	総数	77.5	78.17	49.05	59.78	64.53
	男	75.99	76.38	48.92	59.04	62.93
	女	79.1	80.08	49.17	60.55	66.19

区分		21.2.1	25.1.27	29.1.29	令和3.1.31	令和3.10.3
選挙人名簿 登録者数(人)	総数	69,645	70,496	72,105	71,402	70,959
	男	35,739	36,123	37,033	36,759	36,480
	女	33,906	34,373	35,072	34,643	34,479
当日有権者数(人)	総数	68,747	無投票	71,275	70,653	70,091
	男	35,186	-	36,544	36,296	35,955
	女	33,561	-	34,731	34,357	34,136
投票者数(人)	総数	41,285	-	40,340	34,389	33,531
	男	20,818	-	20,372	17,227	16,955
	女	20,467	-	19,968	17,162	16,576
棄権者数(人)	総数	27,462	-	30,935	36,264	36,560
	男	14,368	-	16,172	19,069	19,000
	女	13,094	-	14,763	17,195	17,560
投票率(%)	総数	60.05	-	56.60	48.67	47.84
	男	59.17	-	55.75	47.46	47.16
	女	60.98	-	57.49	49.95	48.56

資料：選挙管理委員会

○ 御殿場市議会議員選挙

区分		平成4.2.2	8.2.4	12.2.6	13.1.28(補)	16.2.1
選挙人名簿 登録者数(人)	総数	57,020	60,770	63,337	63,711	66,163
	男	29,470	31,369	32,490	32,617	33,871
	女	27,550	29,401	30,847	31,094	32,292
当日有権者数(人)	総数	56,381	60,129	62,445	62,951	65,403
	男	29,071	30,965	31,977	32,145	33,415
	女	27,310	29,164	30,468	30,806	31,988
投票者数(人)	総数	43,329	45,401	43,616	37,614	44,728
	男	21,817	22,723	21,935	18,968	22,299
	女	21,512	22,678	21,681	18,646	22,429
棄権者数(人)	総数	13,052	14,728	18,829	25,337	20,675
	男	7,254	8,242	10,042	13,177	11,116
	女	5,798	6,486	8,787	12,160	9,559
投票率(%)	総数	76.85	75.51	69.85	59.75	68.39
	男	75.05	73.38	68.60	59.01	66.73
	女	78.77	77.76	71.16	60.53	70.12

区分		20.1.27	24.1.29	28.1.31	令和2.2.2	6.2.4
選挙人名簿 登録者数(人)	総数	68,959	70,316	70,215	71,457	69,286
	男	35,278	36,046	36,016	36,788	35,508
	女	33,681	34,270	34,199	34,669	33,778
当日有権者数(人)	総数	68,126	69,486	無投票	70,827	68,601
	男	34,805	35,574	-	36,397	35,075
	女	33,321	33,912	-	34,430	33,526
投票者数(人)	総数	42,224	42,444	-	36,428	30,405
	男	21,130	21,516	-	18,595	15,290
	女	21,094	20,928	-	17,833	15,115
棄権者数(人)	総数	25,902	27,042	-	34,399	38,196
	男	13,675	14,058	-	17,802	19,785
	女	12,227	12,984	-	16,597	18,411
投票率(%)	総数	61.98	61.08	-	51.43	44.32
	男	60.71	60.48	-	51.09	43.59
	女	63.31	61.71	-	51.79	45.08

資料：選挙管理委員会

13. 投票区別登録者数

単位：人

投票所	総数	男	女
平成16.9.2現在	66,515	34,041	32,474
17.9.2	67,173	34,338	32,835
18.9.2	67,773	34,660	33,113
19.9.2	68,688	35,127	33,561
20.9.2	69,164	33,398	33,766
21.9.2	69,668	35,709	33,959
22.9.2	69,872	35,755	34,117
23.9.2	70,093	35,929	34,164
24.9.2	70,326	36,045	34,281
25.9.2	70,075	35,850	34,225
26.9.2	70,062	35,868	34,194
27.9.2	69,994	35,830	34,164
28.9.2	71,981	36,988	34,993
29.9.1	71,816	36,867	34,949
30.9.1	71,640	36,749	34,891
令和元.9.3	71,428	36,723	34,705
2.9.1	71,220	36,618	34,602
3.9.1	71,013	36,522	34,491
4.9.1	70,441	36,180	34,261
5.9.1	69,475	35,605	33,870
6.9.1	68,759	35,156	33,603
第1投票区 御殿場地区コミュニティ供用施設	3,610	1,751	1,859
第2投票区 二の岡地区コミュニティ供用施設	4,503	2,291	2,212
第3投票区 県立御殿場南高等学校鍾駿会館	4,500	2,283	2,217
第4投票区 御殿場市役所	6,388	3,255	3,133
第5投票区 東田中区中央公民館	3,696	1,873	1,823
第6投票区 御殿場愛郷報徳会館	4,320	2,142	2,178
第7投票区 竈報徳会館	2,524	1,310	1,214
第8投票区 富士岡振興会館	3,327	1,685	1,642
第9投票区 大坂地区コミュニティ供用施設	2,809	1,552	1,257
第10投票区 町屋区中央公民館	5,104	2,562	2,542
第11投票区 国立駿河療養所(福祉棟面会室)	44	23	21
第12投票区 原里愛郷会館	4,778	2,374	2,404
第13投票区 森之腰中央公民館	3,834	1,909	1,925
第14投票区 川島田地区コミュニティ供用施設	3,661	1,885	1,776
第15投票区 板妻区公民館	2,774	1,664	1,110
第16投票区 玉穂報徳会館	2,763	1,350	1,413
第17投票区 茱萸沢下区公民館	1,405	704	701
第18投票区 茱萸沢上地区コミュニティ供用施設	1,327	672	655
第19投票区 中畑西地区コミュニティ供用施設	2,121	1,284	837
第20投票区 印野振興会館	1,566	786	780
第21投票区 高根団体会館	2,952	1,454	1,498
第22投票区 上小林区公民館	753	347	406

資料：選挙管理委員会

14. 歴代議長・副議長

○議長

歴代	氏名	就任年月日	退任年月日	歴代	氏名	就任年月日	退任年月日
初代	根上 元恵	S30.2.11	S30.7.27	41代	永井 今朝吉	H5.2.17	H6.2.16
2代	勝亦 佐四男	S30.7.27	S30.10.6	42代	勝又 孝志	H6.2.16	H7.2.15
3代	佐藤 武夫	S30.10.6	S31.2.10	43代	芹沢 敏弘	H7.2.15	H8.2.10
4代	杉山 兼良	S31.2.11	S32.2.10	44代	渡辺 巖	H8.2.16	H9.2.18
5代	高村 嘉幸	S32.2.10	S33.2.10	45代	斎藤 寛一	H9.2.18	H10.2.18
6代	斉藤 昌雄	S33.2.10	S34.2.10	46代	芹沢 眞義	H10.2.18	H11.2.19
7代	高村 嘉幸	S34.2.10	S35.2.10	47代	杉村 愛雄	H11.2.19	H12.2.10
8代	高村 嘉幸	S35.2.17	S36.2.10	48代	本崎 肇	H12.2.17	H13.2.15
9代	高村 嘉幸	S36.2.10	S37.2.10	49代	小宮山 武久	H13.2.15	H14.2.14
10代	勝又 喜六	S37.2.10	S38.2.12	50代	宇野 茂夫	H14.2.14	H14.7.17
11代	岡田 弘	S38.2.12	S39.2.13	51代	渡辺 巖	H14.7.17	H15.2.14
12代	勝又 喜六	S39.2.13	S40.2.16	52代	横山 竹利	H15.2.14	H16.2.10
13代	伊倉 重生	S40.2.16	S41.2.11	53代	鈴木 文一	H16.2.18	H17.2.16
14代	斉藤 元治	S41.2.11	S42.3.13	54代	黒澤 佳壽子	H17.2.16	H18.2.15
15代	前島 正雄	S42.3.13	S43.2.10	55代	勝間田 通夫	H18.2.15	H19.2.15
16代	大胡田 実	S43.2.14	S44.3.14	56代	滝口 俊春	H19.2.15	H20.2.10
17代	杉山 恒次郎	S44.3.14	S45.2.25	57代	大橋 由来夫	H20.2.15	H21.8.18
18代	杉山 恒次郎	S45.2.25	S46.2.24	58代	滝口 達也	H21.8.18	H22.2.15
19代	前島 正雄	S46.2.25	S47.2.10	59代	滝口 達也	H22.2.15	H23.2.15
20代	大胡田 実	S47.2.15	S48.2.15	60代	勝又 嶋夫	H23.2.15	H24.2.10
21代	根上 柏実	S48.2.15	S49.2.15	61代	勝亦 功	H24.2.15	H25.2.15
22代	佐藤 数春	S49.2.15	S50.2.18	62代	稲葉 元也	H25.2.15	H26.2.14
23代	瀬戸 仁平	S50.2.18	S51.2.10	63代	山崎 春俊	H26.2.14	H27.2.13
24代	勝間田 馨	S51.2.13	S52.2.15	64代	芹沢 修治	H27.2.13	H28.2.10
25代	後藤 義行	S52.2.15	S53.2.16	65代	高橋 利典	H28.2.15	H29.2.15
26代	芹沢 昌雄	S53.2.16	S54.2.16	66代	勝間田 博文	H29.2.15	H30.2.15
27代	芹沢 昌雄	S54.2.16	S55.2.10	67代	勝間田 幹也	H30.2.15	H31.2.15
28代	後藤 義行	S55.2.15	S56.2.13	68代	田代 耕一	H31.2.15	R2.2.10
29代	長田 清	S56.2.13	S57.2.16	69代	神野 義孝	R2.2.14	R3.2.15
30代	勝又 佳雄	S57.2.16	S58.2.15	70代	高橋 靖銘	R3.2.15	R4.2.15
31代	林 一三	S58.2.15	S59.2.10	71代	田代 耕一	R4.2.15	R5.2.15
32代	内海 為策	S59.2.15	S60.2.15	72代	菅沼 芳徳	R5.2.15	R6.2.10
33代	長田 基久	S60.2.15	S61.2.14	73代	中島 宏明	R6.2.15	R7.2.14
34代	高橋 宏二	S61.2.14	S62.2.13	74代	永井 誠一	R7.2.14	
35代	高橋 宏二	S62.2.13	S63.2.10				
36代	辻本 武雄	S63.2.16	H元.2.21				
37代	野木 修司	H元.2.21	H2.3.2				
38代	小林 清次	H2.3.2	H3.2.19				
39代	勝間田 昭男	H3.2.19	H4.2.10				
40代	西田 英男	H4.2.14	H5.2.17				

資料：議事課

## ○副議長

歴代	氏名	就任年月日	退任年月日	歴代	氏名	就任年月日	退任年月日
初代	勝亦 佐四男	S30.2.11	S30.7.27	41代	島津 経義	H5.2.17	H6.2.16
2代	佐藤 武夫	S30.7.27	S30.10.6	42代	岩瀬 実	H6.2.16	H7.2.15
3代	池田 晋	S30.10.6	S31.2.10	43代	斎藤 寛一	H7.2.15	H8.2.10
4代	伊倉 健治	S31.2.11	S32.2.10	44代	宇野 茂夫	H8.2.16	H9.2.18
5代	江藤 誠之	S32.2.10	S33.2.10	45代	小宮山 武久	H9.2.18	H10.2.18
6代	芹沢 与逸	S33.2.10	S34.2.10	46代	塚本 正實	H10.2.18	H11.2.19
7代	池田 晋	S34.2.10	S35.2.10	47代	横山 竹利	H11.2.19	H12.2.10
8代	佐藤 平義	S35.2.17	S36.2.10	48代	山本 逸朗	H12.2.17	H13.2.15
9代	佐藤 平義	S36.2.10	S37.2.10	49代	長谷川 登	H13.2.15	H14.2.14
10代	渡辺 常治郎	S37.2.10	S38.2.12	50代	長田 孝徳	H14.2.14	H15.2.14
11代	勝又 吉一	S38.2.12	S39.2.13	51代	鈴木 文一	H15.2.14	H16.2.10
12代	小沢 喜代作	S39.2.13	S40.2.16	52代	滝口 俊春	H16.2.18	H17.2.16
13代	芹沢 真逸	S40.2.16	S41.2.11	53代	大橋 由来夫	H17.2.16	H18.2.15
14代	芹沢 悦郎	S41.2.11	S42.3.13	54代	佐々木 大助	H18.2.15	H19.2.15
15代	今坂 勝利	S42.3.13	S43.2.10	55代	滝口 達也	H19.2.15	H20.2.10
16代	長田 辰雄	S43.2.14	S44.3.14	56代	田代 幸雄	H20.2.15	H21.2.13
17代	樽林 武夫	S44.3.14	S45.2.25	57代	石田 英司	H21.2.13	H22.2.15
18代	長田 辰雄	S45.2.25	S46.2.24	58代	勝又 嶋夫	H22.2.15	H23.2.15
19代	鈴木 喜蔵	S46.2.25	S47.2.10	59代	勝亦 功	H23.2.15	H24.2.10
20代	根上 柏実	S47.2.15	S48.2.15	60代	鎌野 政之	H24.2.15	H25.2.15
21代	瀬戸 仁平	S48.2.15	S49.2.15	61代	菱川 順子	H25.2.15	H26.2.14
22代	田代 芳国	S49.2.15	S50.2.18	62代	芹沢 修治	H26.2.14	H27.2.13
23代	芹沢 昌雄	S50.2.18	S51.2.13	63代	杉山 章夫	H27.2.13	H28.2.10
24代	勝又 佳雄	S51.2.13	S52.2.15	64代	勝間田 博文	H28.2.15	H29.2.15
25代	林 一三	S52.2.15	S53.2.16	65代	大窪 民主	H29.2.15	H30.2.15
26代	岩橋 守彦	S53.2.16	S54.2.16	66代	田代 耕一	H30.2.15	H31.2.15
27代	岩橋 守彦	S54.2.16	S55.2.10	67代	平松 忠司	H31.2.15	R2.2.10
28代	土屋 正夫	S55.2.15	S56.2.13	68代	土屋 光行	R2.2.14	R3.2.15
29代	湯山 五策	S56.2.13	S57.2.16	69代	菅沼 芳徳	R3.2.15	R4.2.15
30代	内海 為策	S57.2.16	S58.2.15	70代	小林 恵美子	R4.2.15	R5.2.15
31代	高橋 宏二	S58.2.15	S59.2.10	71代	杉山 護	R5.2.15	R6.2.10
32代	勝間田 昭男	S59.2.15	S60.2.15	72代	永井 誠一	R6.2.15	R7.2.14
33代	西田 英男	S60.2.15	S61.2.14	73代	川上 秀範	R7.2.14	
34代	小林 清次	S61.2.14	S62.2.13				
35代	関野 天洋	S62.2.13	S63.2.10				
36代	永井 今朝吉	S63.2.16	H元.2.21				
37代	小野 健吾	H元.2.21	H2.3.2				
38代	三井 泉	H2.3.2	H3.2.19				
39代	渡辺 清輝	H3.2.19	H4.2.10				
40代	望月 八十児	H4.2.14	H5.2.17				

資料：議事課

## 15. 歴代市長

歴代	氏名	就任	退任
初代	勝又 春一	S30.3.8	S34.3.7
2代	勝又 春一	S34.3.8	S38.3.7
3代	勝又 春一	S38.3.8	S39.12.24
4代	勝又 藤男	S40.2.7	S44.2.6
5代	鈴木 勝巳	S44.2.7	S48.2.6
6代	鈴木 勝巳	S48.2.7	S52.2.6
7代	鈴木 勝巳	S52.2.7	S56.2.6
8代	大庭 健三	S56.2.7	S60.2.6
9代	大庭 健三	S60.2.7	H元.2.6
10代	大庭 健三	H元.2.7	H5.2.6
11代	内海 重忠	H5.2.7	H9.2.6
12代	内海 重忠	H9.2.7	H13.2.6
13代	長田 開蔵	H13.2.7	H17.2.6
14代	長田 開蔵	H17.2.7	H21.2.6
15代	若林 洋平	H21.2.7	H25.2.6
16代	若林 洋平	H25.2.7	H29.2.6
17代	若林 洋平	H29.2.7	R3.2.6
18代	若林 洋平	R3.2.7	R3.8.31
19代	勝又 正美	R3.10.3	

資料：秘書課

## 16. 歴代副市長

歴代	氏名	就任	退任
初代	根上 元恵	S30.7.28	S34.7.27
2代	根上 元恵	S34.7.28	S38.7.27
3代	根上 元恵	S38.7.28	S40.1.27
4代	木村 賢	S40.4.1	S44.3.31
5代	子上 孝吉	S44.4.30	S48.4.29
6代	子上 孝吉	S48.4.30	S52.3.31
7代	西沢 鉄太郎	S52.12.16	S56.2.28
8代	勝又 保	S57.3.30	S61.3.29
9代	勝又 保	S61.3.30	H2.3.29
10代	山口 俊雄	H2.3.30	H6.3.29
11代	林 正光	H6.6.15	H10.6.14
12代	林 正光	H10.6.15	H13.2.6
13代	斉藤 武男	H13.4.1	H16.3.31
14代	鈴木 秀一	H16.4.1	H20.3.31
15代	渡辺 勝	H18.4.1	H21.2.6
16代	鈴木 秀一	H20.4.1	H21.2.6
17代	内山 知三	H21.4.1	H23.3.31
18代	勝亦 福太郎	H22.4.1	H26.3.31
19代	瀧口 達也	H24.4.1	H28.3.31
20代	勝亦 福太郎	H26.4.1	H28.3.31
21代	瀧口 達也	H28.4.1	R2.3.31
22代	勝又 正美	H28.4.1	R2.3.31
23代	勝又 正美	R2.4.1	R3.9.26
24代	富尾 信司	R3.4.1	R6.3.31
25代	田代 明人	R6.4.1	R10.3.31
26代	良知 淳子	R6.4.1	R10.3.31

資料：秘書課

※1 平成18年4月1日から2人助役制とし、呼称を「副市長」へと変更。

※2 平成19年4月1日から、自治法改正により「副市長」となる。

## 17. 歴代収入役

歴代	氏名	就任	退任
初代	子上 孝吉	S30.3.19	S34.3.18
2代	子上 孝吉	S34.3.19	S38.3.18
3代	子上 孝吉	S38.3.19	S43.3.18
4代	子上 孝吉	S43.3.19	S44.4.29
5代	佐藤 武夫	S44.4.30	S48.4.29
6代	佐藤 武夫	S48.4.30	S52.4.29
7代	佐藤 武夫	S52.4.30	S55.11.21
8代	横山 喬	S56.7.20	S60.7.19
9代	横山 喬	S60.7.20	H元.7.19
10代	横山 喬	H元.7.20	H5.7.19
11代	横山 喬	H5.7.20	H7.6.15
12代	岩瀬 治彦	H7.6.17	H11.6.16
13代	岩瀬 治彦	H11.6.17	H13.2.6
14代	鈴木 秀一	H13.10.17	H16.3.31
15代	渡辺 勝	H16.4.1	H18.3.31

資料：会計課

※1 平成18年4月1日から2人助役制とし、「収入役」の呼称を廃止。

## 18. 歴代教育長

歴代	氏名	就任	退任
初代	勝又 秀丸	S30.3.13	S34.3.13
	勝又 秀丸	S34.3.14	S38.3.13
	勝又 秀丸	S38.3.14	S39.9.30
2代	土屋 一夫	S39.10.1	S43.9.30
	土屋 一夫	S43.10.1	S47.9.30
3代	土屋 隆	S47.10.1	S51.9.30
	土屋 隆	S51.10.1	S55.9.30
4代	芹澤 栄一	S55.10.1	S59.9.30
	芹澤 栄一	S59.10.1	S63.9.30
5代	鈴木 賢治	S63.10.1	H4.9.30
	鈴木 賢治	H4.10.1	H8.9.30
6代	吉川 桂二	H8.10.1	H12.9.30
7代	細谷 旭	H12.10.2	H16.9.30
8代	三井 米木	H16.10.1	H20.9.30
	三井 米木	H20.10.1	H24.9.30
9代	勝又 将雄	H24.10.1	H28.3.31
	勝又 将雄	H28.4.1	H31.3.31
10代	勝亦 重夫	H31.4.1	R4.3.31
	勝亦 重夫	R4.4.1	R7.3.31
	勝亦 重夫	R7.4.1	

資料：教育総務課

※1 7代教育長就任日は教育委員会承認日とする。(10月1日は日曜日により1日空白とする)

※2 9代教育長は平成28年3月31日をもって辞職し、平成28年4月1日に9代教育長(特別職)として新たに就任。

## 19. 市議会の状況

区分		令和2年度	3	4	5	6
定例会	回数	4	4	4	4	4
	日数	27	25	27	26	27
臨時会	回数	6	2	1	1	2
	日数	6	2	1	1	2
付議件数	予算	37	29	27	26	30
	決算	12	12	12	11	11
	条例	29	16	36	24	38
	その他	46	37	34	37	33
議決件数		124	94	109	98	112
全員協議会	回数	9	5	5	6	8
	日数	9	5	5	6	8

資料：議事課

## 20. 御殿場市表彰の状況

年度	令和2年度	3	4	5	6
総数	11	6	5	8	11
自治功労	3	1	1	1	5
教育功労	1	1	0	1	0
産業経済功労	1	0	0	1	0
社会福祉功労	0	0	0	0	0
治安維持水火災防護功労	1	0	0	0	1
納税貯蓄功労	0	0	0	0	0
保健衛生功労	0	2	0	0	1
生活環境功労	0	0	1	0	0
篤行(私財寄与)	5	1	2	4	3
篤行(その他)	0	0	0	0	0
特別表彰	0	1	1	1	1

資料：秘書課

## 21. 自治会組織の状況

令和7年4月1日現在

区名	組数	班数
御殿場	43	30
深沢	7	11
東山	10	7
東田中	29	67
二の岡	31	33
鮎沢	6	19
新橋	13	97
湯沢	6	0
萩原	9	46
二枚橋	13	37
西田中	14	18
北久原	6	14
仁杉	6	0
栢ノ木	12	42
永原	4	17
竈	27	16
萩蕪	2	5
沼田	3	0
二子	0	5
中山上	6	0
中山下	28	0
風穴	2	3
中清水	11	0
駒門	12	0
大坂	43	0
町屋	24	0
高内	7	0
尾尻	6	0
神山	22	0
富士見原	20	0

区名	組数	班数
川島田	9	40
森之腰	6	41
杉名沢	8	1
神場	8	2
板妻	12	28
保土沢	22	10
永塚	6	11
北畑	11	1
大沢	6	15
矢崎	0	8
茱萸沢下	12	30
茱萸沢上	11	43
中畑東	26	0
中畑北	12	0
中畑南	27	0
中畑西	12	28
川柳	4	0
小木原	4	0
時之栖	18	0
印野	5	0
塚原	9	0
六日市場	4	0
美乃和	3	14
清後	0	5
山之尻	5	14
柴怒田	5	0
上小林	8	0
水土野	1	1
古沢	11	0

資料：市民協働課

## 22. 市職員数の推移

各年4月1日現在

区分	令和3年度	4	5	6	7
市長事務部局	521	516	532	537	542
議会事務部局	6	6	6	6	6
選挙管理委員会事務部局	3	3	3	3	3
監査委員事務部局	3	3	3	3	3
農業委員会事務部局	5	5	5	5	5
公営企業(水道)	30	30	32	32	31
教育委員会事務部局及び教育機関	99	101	96	97	96
合計	667	664	677	683	686

資料：人事課

## 23. 御殿場市・小山町広域行政組合 職員数の推移

各年4月1日現在

区分	令和3年度	4	5	6	7
事務局	23	24	24	24	24
消防本部	35	36	43	46	44
消防署	124	126	122	122	124
合計	182	186	189	192	192

※令和5年度から局、機関の区分により記載

資料：御殿場市・小山町広域行政組合

24. 御殿場市・小山町広域行政組合 組織図

令和7年度 御殿場市・小山町広域行政組合組織図

令和7年4月1日現在

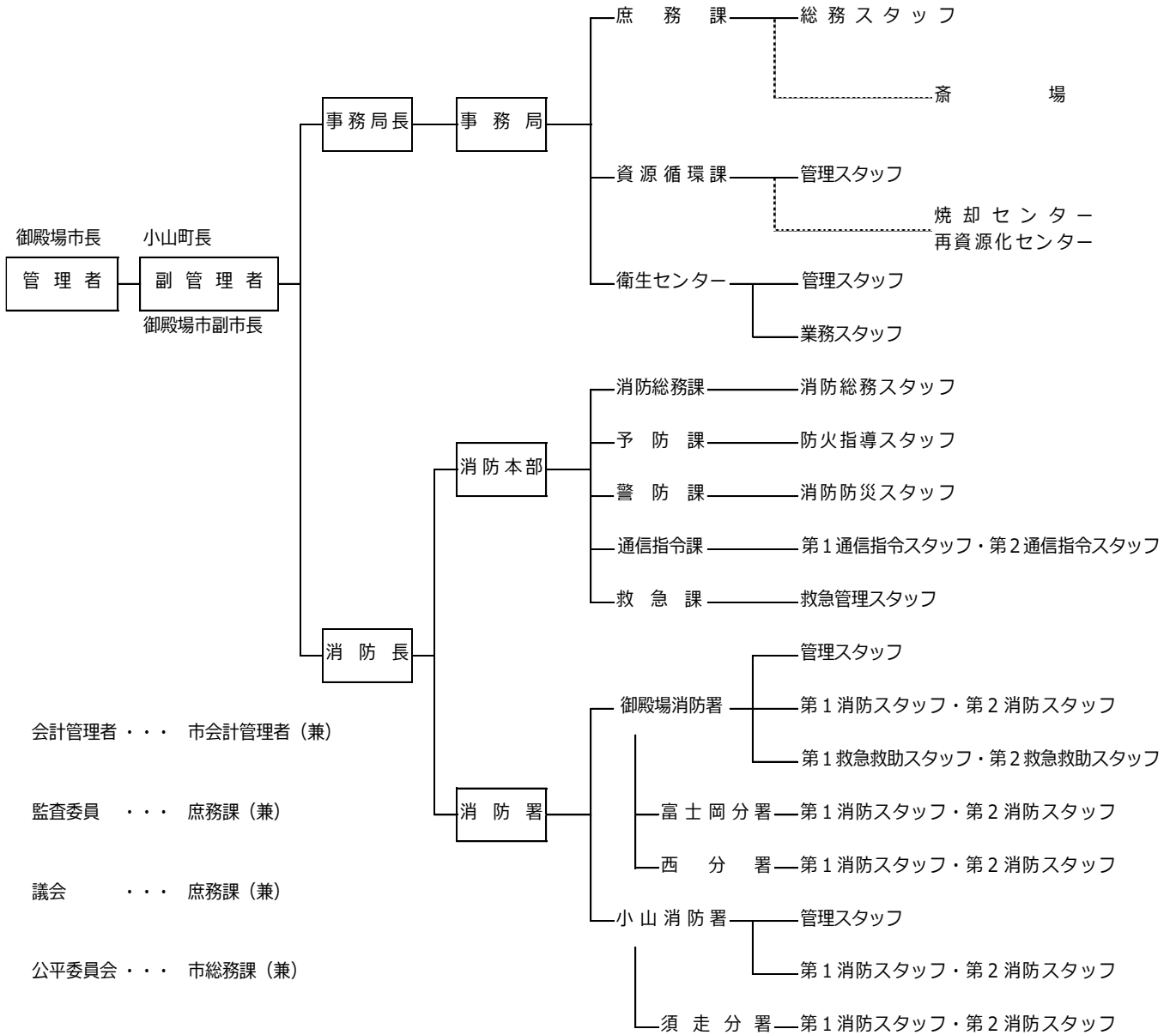

25. 御殿場市行政機構図

令和7年度 御殿場市行政機構図

令和7年4月1日現在

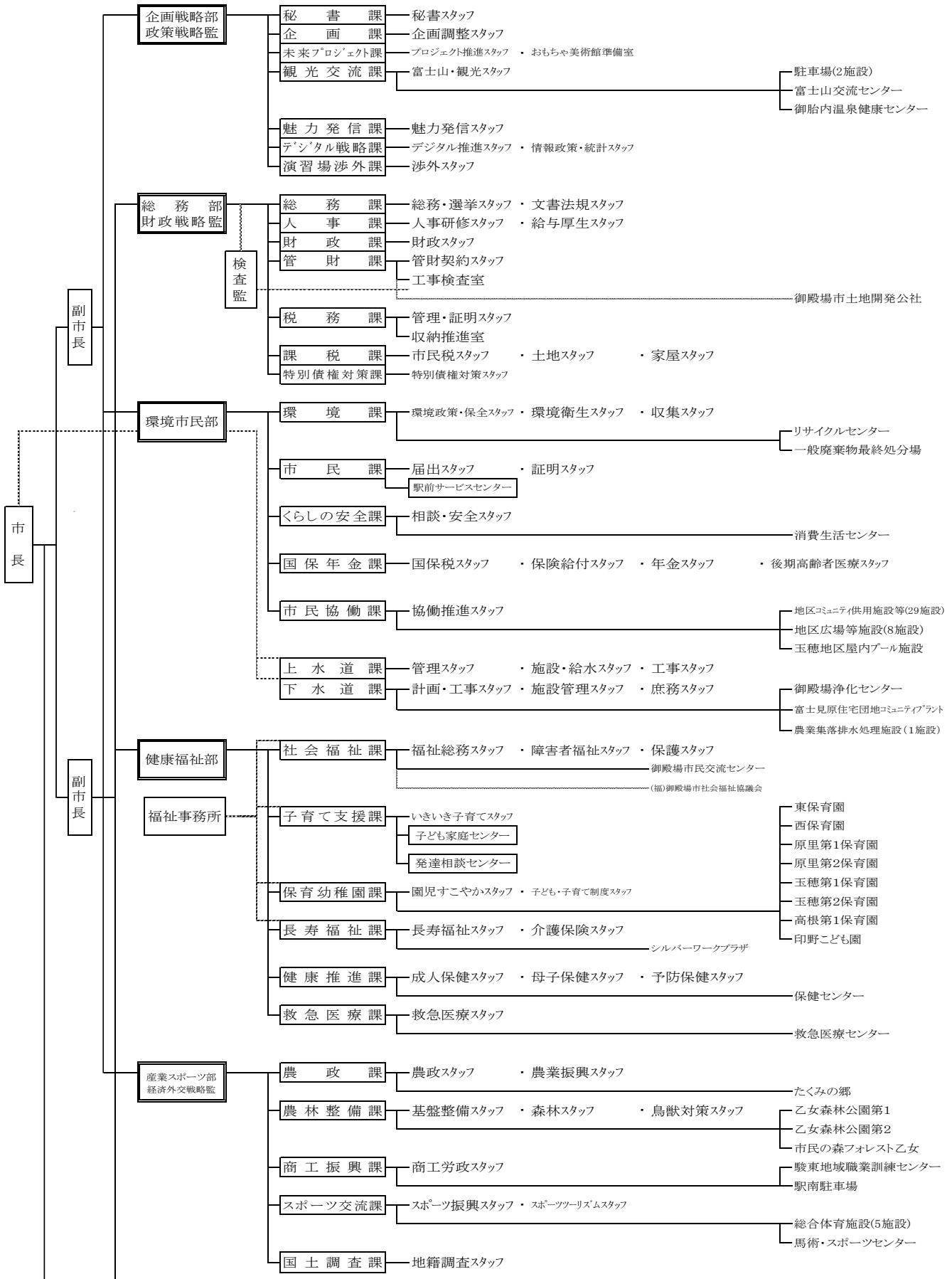

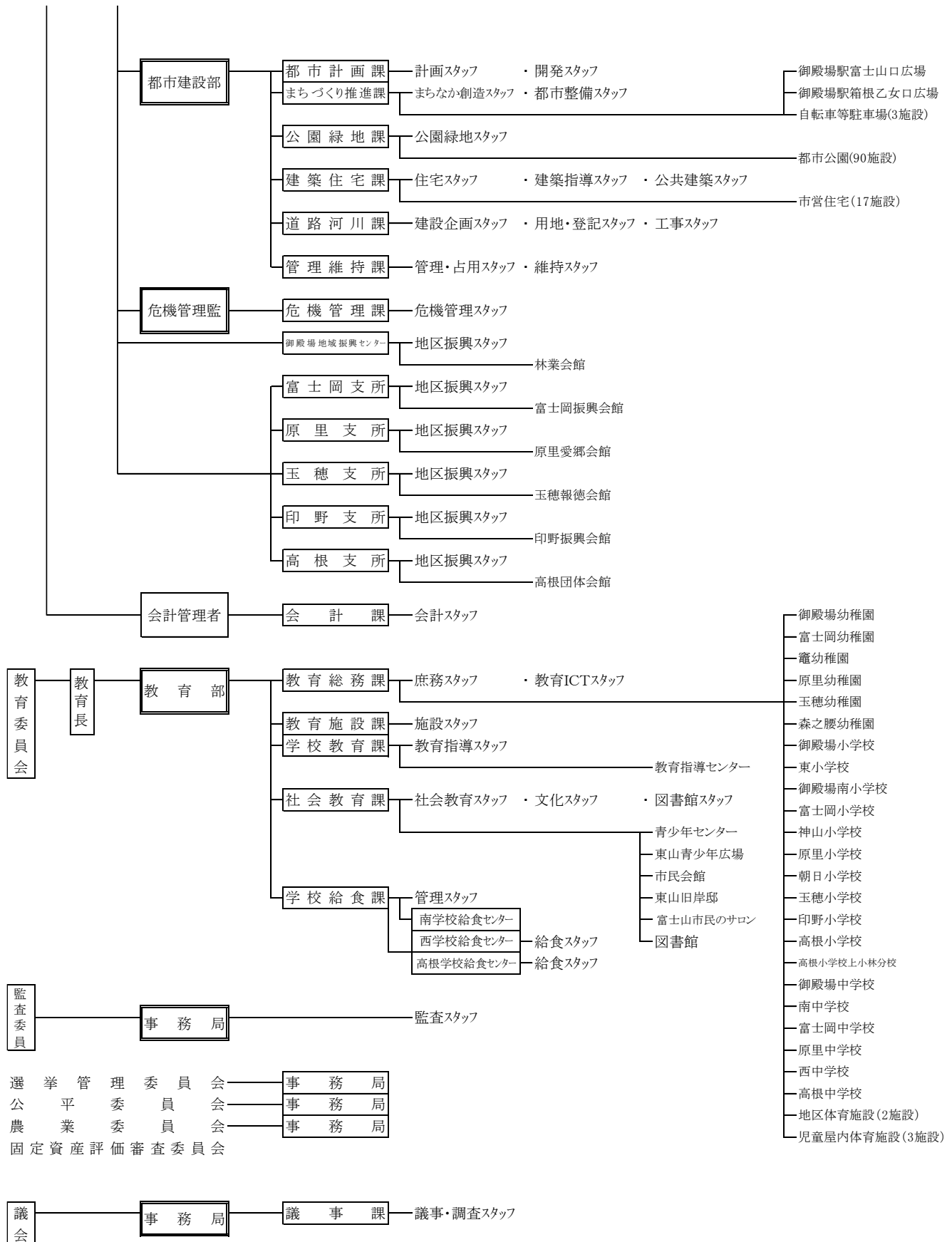

◎ 組織数の状況 (令和7年4月1日)

区	分	部	支所	課	スタッフ	課内室
市長	事務局	6	5	39	72	3
議会	事務局			1	1	
選挙管理委員会	事務局					
監査委員会	事務局				1	
農業委員会	事務局					
教育委員会	事務局及び教育機関	1		5	10	
公営企業				2	6	
合計		7	5	47	90	3