広報
ごてんば
2017 2/5 No.1290
http://city.gotemba.shizuoka.jp/

CONTENTS

公共下水道受益者負担金制度
平成29年度から対象となる区域は……2・3
介護予防・日常生活支援総合事業（総合事業）が始まります……4・5
ごてんば市男女共同参画情報紙～ちゃっと～第33号……6
明日への農業……7
御殿場市合同企業ガイダンス 御殿場で働こう!!……8
フォトマイタウン／ごてんば情報……9

市公式ホームページ　市公式Face Book
魅力発信中！！

富士山GOGOエフエム
周波数86.3メガヘルツで
御殿場の情報発信中！！

希望に満ちた 20人の笑顔!!

今年、市内で成人を迎えたのは953人。大人の仲間入りをした新成人の皆さんは、久しぶりに再会した同級生や恩師と笑顔で写真を撮り合い、近況や将来の夢を語り合っていました。

（1月8日撮影）

公共下水道受益者負担金制度

平成29年度から対象となる区域は

～快適で住み良いまちにするために　ご協力を～

公共下水道事業は、平成6年3月の供用開始以来順調に工事が進み、平成29年3月末までに国の事業認可を受けた648㌶のうち、約606㌶（下水道管の埋設距離にして、約143㌔メートル）の整備が完了する予定です。

ここでは、受益者負担金制度と、平成29年度に受益者負担金の賦課対象となる区域をお知らせします。

下水道課☎（82）4223
（竈359番地　御殿場浄化センター内）

▶浄化センターの下水処理施設

受益者負担金制度とは

下水道は、道路や公園などの公共施設とは異なり、利用できる人は処理区域内に住む人に限られています。

そのため、下水道の整備によって利益を受ける皆さんに工事費の一部を負担していただき、下水道の整備を計画的に実現しようとするのが受益者負担金制度です。

この制度に基づき、これまで納められた受益者負担金の総額は、14億9千万円余で、下水道整備事業に使われています。

平成29年度に賦課対象となる区域は

平成29年度に負担金を納めていただく受益者負担金賦課対象区域は左ページのとおりです。なお、この区域内に土地を所有している人を対象に、2月上旬から受益者負担金についての説明会を行います。

※説明会の日程など詳しいことについては、対象となる人に通知します。

負担金を納めていただく人は

下水道処理区域内にあるすべての土地所有者に、受益者負担金を納めていただきます。

※建物が建っている場合は原則として建物の所有者が受益者となります。

また、個人間の賃借関係は様々ですので、関係者で協議し、受益者を決めていただくようお願いします。なお、社宅や公営住宅などに入居している人は、受益者負担金を納めることはありません。

負担金の額は

負担金は、賦課対象区域の土地の面積1平方㍍あたり500円です。

ただし、賦課対象区域の公告のあった日から5年間に限り、御殿場財産区をはじめ、地元財産区から1平方㍍につき120円の助成を受けているため、1平方㍍あたり380円となります。

負担金の減免や猶予は

対象地が公民館などの公共のために使われていたり、公衆用道路や墓地などになっていたりする場合は、負担金を減免する制度があります。

また、農地として耕作するなどの理由で、負担金の納付を延期する場合もあります。

いずれの場合も申請が必要となります。詳しいことは、受益者負担金についての説明会の際にお問い合わせいただくか、直接、下水道課までお問い合わせください。

下水道に積極的に接続を

現在、市内の下水道利用可能区域内の約10パーセントの世帯が下水道に接続していません。

公共下水道は、生活排水などの汚水を浄化して川や海に返す施設で、豊かな自然を守り、快適な生活環境をつくる上で大きな役割を果たしています。

河川の水をはじめ、環境を浄化して良くしていくためには、皆さんの協力が必要です。公共下水道を利用できる区域の皆さんは、積極的に接続をお願いします。

なお、今回の賦課対象となる区域は、4月以降に接続が可能となります。

※下水道に関する詳しい情報は、市ホームページでもご覧になれます。

HP http://city.gotemba.shizuoka.jp/kurashi/category/b-6/b-6-1

下記の区域が平成29年度の賦課対象区域です

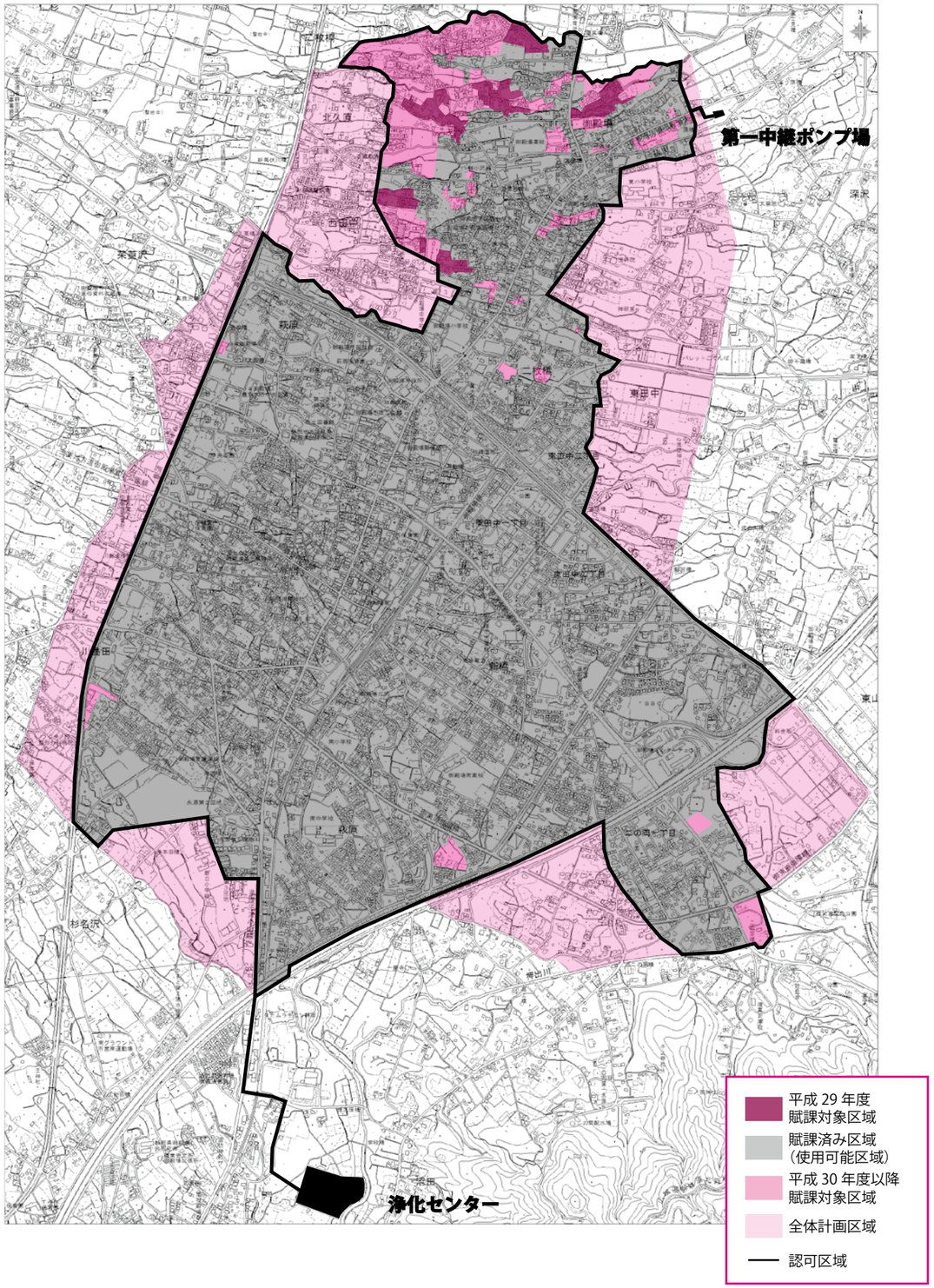

介護予防・日常生活支援総合事業（総合事業）が始まります

介護保険法の改正により、高齢者の皆さんの介護予防と日常生活を支援するために介護予防サービスの一部と一般介護予防事業とを併せて「総合事業」として4月から開始します。今回は、その仕組みについてお知らせします。

問い合わせ／介護福祉課☎（82）4134

これまでの介護保険事業における**要支援1・2の人のサービスのうち介護予防訪問介護（ホームヘルプ）と介護予防通所介護（デイサービス）**は**総合事業**に移行します。

※要介護1～5の人の介護サービスと、要支援1・2の人の介護予防サービスのうち、訪問看護、福祉用具、住宅改修などはこれまでと同様です。

総合事業開始の背景

団塊の世代が75歳以上になる平成37年（2025年）にかけて、ひとり暮らしや認知症の高齢者、高齢者夫婦のみの世帯が増加していくことが予想されます。

高齢者が住み慣れた地域で生活を続けるためには、介護保険や行政サービスに加え、ボランティアによる支援や地域の助け合いなど、地域全体で高齢者を支えていくことが必要です。また、高齢者自身も、社会での「役割」や「生きがい」を持つなど、介護予防に努めることが大切です。

新たなサービスとは

●介護予防ケアマネジメント

心身や日常生活の状況に応じ、自立した生活を送ることができるよう、どのようなサービスを、どのくらい利用するかを相談しながら、ケアプランを作成します。

●訪問型サービス（ホームヘルプ）

・介護予防訪問介護相当サービス（これまでと変わらないホームヘルプサービス）

・基準緩和型訪問サービス（生活援助や見守り的援助）

●通所型サービス（デイサービス）

・介護予防通所介護相当サービス（これまでと変わらないデイサービス）

・基準緩和型通所サービス（運動やレクリエーション、創作活動、趣味活動）

【現在要支援認定を受けている人の】ホームヘルプサービスやデイサービスについて

要支援認定の有効期間中であれば、4月以降もこれまでのサービスを引き続き利用することができますが、有効期間終了後は、心身や日常生活の状況、希望を踏まえて、地域包括支援センターで作成するケアプランにより、新たなサービスに移行します。

利用方法も変わります

介護保険による介護サービスを使うには、これまで要介護・要支援の認定を必ず受ける必要がありましたが、新たなサービスについては、要支援認定を受けている人以外に、65歳以上の人でチェックリストにより生活機能の低下がみられた人（事業対象者）は、迅速にサービスが受けられるようになります。

一般介護予防事業とは

65歳以上のすべての人（要介護認定を受けている人を除く）が利用できる、介護予防のための体操や講座等を行う事業です。認知症予防、口腔機能向上や栄養改善などの教室があります。

●介護予防リーダー養成講座

介護予防に関する正しい知識や体操を習得し、地域で介護予防教室を行っていただく人を養成する講座です。

●元気になろう会

介護予防リーダーが中心となって、地域の公民館などを会場にして介護予防教室を開催します。

介護サービス利用の流れ

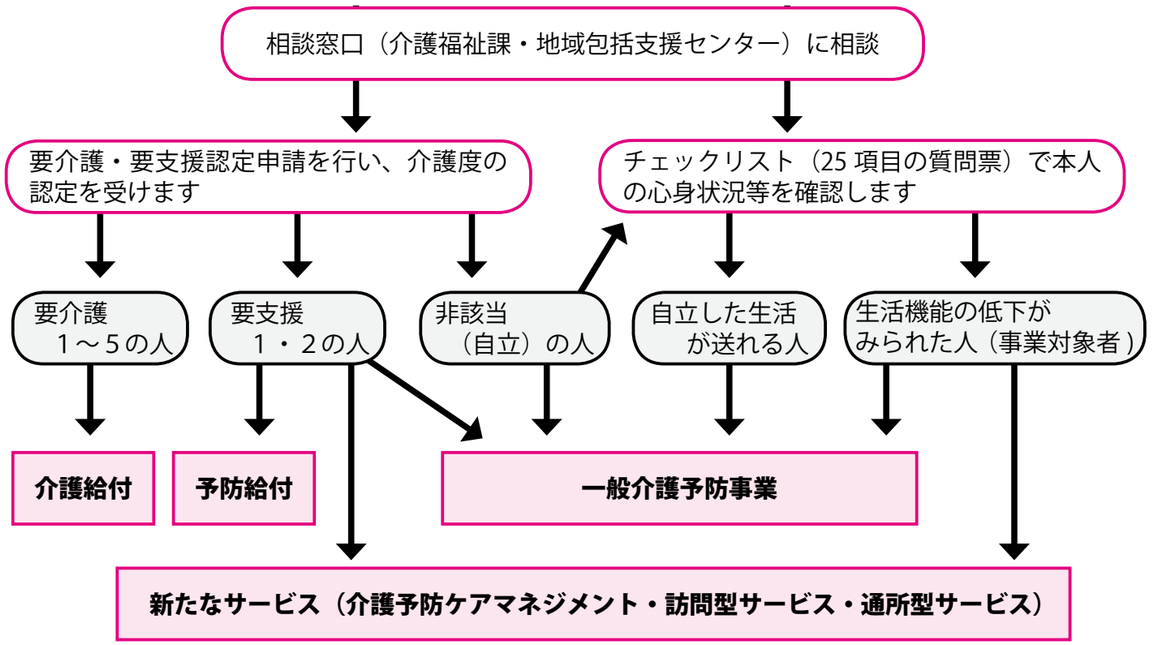

※訪問型サービス・通所型サービスを受けるためには、地域包括支援センターによる介護予防ケアマネジメントを受ける必要があります。

・・・・・地域包括支援センターって？・・・・・・

高齢者が住み慣れた地域で、その人らしい生活を送るために、担当地区の高齢者の生活を支える総合機関として市内4カ所に設置されています。

お住まいの地域	担当地域包括支援センター	所在地	電話番号
御殿場地区	十字の園	御殿場 184-1	(84)5950
玉穂・高根地区	菜の花	萩原 988-1	(70)6804
原里・印野地区	あすなろ	杉名沢 131-1	(89)7929
富士岡地区	富岳	神山 1925-1193	(87)6873

ごてんば市 男女共同参画情報紙
ちゃっと
第33号　2017

市では、男女がその個性や能力を十分に発揮することのできる男女共同参画社会の実現に向けた様々な取り組みを行っています。その中から取り組みの一部を紹介します。

市民協働課☎ (82)4308

男女共同参画社会づくり川柳コンクール表彰式＆講演会

平成28年12月10日㈯に、男女共同参画講演会と平成28年度男女共同参画社会づくり川柳コンクール表彰式を市民交流センター「ふじざくら」で開催しました。

民放アナウンサーの笠井信輔さんを講師に迎えて、「息子3人、局アナパパの子育て奮闘記」をテーマに講演をしていただきました。

また、講演会に先立ち、男女共同参画社会づくり川柳コンクール表彰式が行われ、応募数899点（中学生の部874点、一般の部25点）から12人が受賞されました。

今年度は、昨年に比べ、応募数が大幅に増えました。たくさんのご応募をありがとうございました。

特選作品

～中学生の部～

お互いの　いいとこ見つけて　笑い合う
布川（ふかわ）　夢香（ゆうか）（富士岡）

手伝うよ　その一言で　母笑顔
羽田　由奈（原　里）

「任せてよ」そこから始まる　助け合い
柗田（まつだ）　茉莉亜（南）

～一般の部～

分け合おう　心の負担と　家事・育児
鮎沢　光代（北久原）

入選作品

～中学生の部～

役割を　決めつけないで　支え合い
長田　理子（御殿場）

できること　みんなで協力　支え合い
勝又　美玲（御殿場）

認（みと）め互う　差別を無くす　第一歩
桒原（くわはら）　勇真（ゆうま）（西）

助け合い　共につくろう　明るい未来
横山　愛（あい）（高根）

男女とも　社会の柱　平等に
橋山　佳貴（よしき）（高根）

心の手　つないで1つに　男女の輪
勝俣（かつまた）　汐都（ゆうと）（南）

可能性　女子も男子も　無限大
長田　果倫（南）

～一般の部～

認め合い　互いの違い　活かす時代（とき）
岩浅　利泰（南）

▲特選受賞者からコメントをいただきました

男女共同参画宣言事業所・団体を紹介します

静岡県では、男女共同参画社会の実現に向け、様々な取り組みを行うことを宣言した事業所や団体を「男女共同参画宣言事業所」として登録しています。御殿場市内で登録している17団体を紹介します。

男女共同参画宣言事業所・団体一覧

（平成28年12月5日現在）

株式会社オサコー建設、矢崎部品株式会社　保土沢工場　全矢崎労働組合　富士支部、御殿場市商工会、矢崎エナジーシステム株式会社　富士工場　全矢崎労働組合　富士支部、株式会社時之栖、大和建設株式会社、御殿場市役所、特定非営利活動法人　市民活動広場ふらっと御殿場、株式会社羽田、静岡トヨペット株式会社　御殿場店、御殿場農業協同組合、日本真空光学株式会社、佐川急便株式会社　御殿場営業所、ムーンクラフト株式会社、有限会社大木産業、ジブラルタ生命保険株式会社　静岡支社　御殿場第一営業所、ジブラルタ生命保険株式会社　静岡支社　御殿場第二営業所

（登録順）

男女共同参画宣言事業所に関する詳細については、県のホームページをご覧ください。

HP www.pref.shizuoka.jp/kenmin/km-150/sengen/

御殿場市農業委員会広報　第141号
明日への農業
農業委員会事務局（農政課内）☎（82）4620

農地の有効利用についてご存知ですか？

農地転用には許可または届け出が必要です

農地を宅地、駐車場、資材置場、植林など農地以外の目的に利用する場合は、農地法に基づく手続きが必要です。

市街化区域内の農地については、農業委員会への届け出が、また、市街化調整区域内の農地については許可申請が必要となります。申請地が農用地（いわゆる青地農地）の場合は事前に農用地の除外手続が必要です。

それぞれ要件等がありますので、お近くの農業委員会委員（農業委員または農地利用最適化推進委員）または農業委員会事務局へ事前にご相談ください。

※地目が農地であれば、現在、耕作されていなくても農地として扱われます。

農地中間管理事業について

農地を借りて規模を広げたいという人、高齢化、後継者がいない等の事情で耕作が難しくなり、他の人に貸したいという人のニーズに応える制度として「農地中間管理事業」が始まりました。

農地中間管理機構（通称：農地バンク、公益社団法人静岡県農業振興公社が運営母体）が借り手を公募し農地の貸し借りを支援します。

市農政課、御殿場農業協同組合が農地の貸し借りの窓口となっていますので、お気軽にご相談ください。

遊休農地対策について

農地の管理が適正になされていないことにより、近隣に住む人から苦情が多く寄せられています。害虫発生の抑制や火災予防、不法投棄防止の観点からも農地の所有者は今後も農地の適切な維持管理に努めてください。特に、相続税・贈与税の納税猶予を受けている特例農地を所有されている人は、猶予の打ち切りとなる場合もありますのでご注意ください。

なお、農業委員会にて農地の貸借等の斡旋を行っていますのでご相談ください。

遊休農地の課税強化について

税制改正により、遊休農地への課税強化の措置が始まりました。遊休農地の所有者には、農業委員会が農地の利用についての意向を伺います。

意向調査の後6カ月が経っても遊休農地のままにしていると、その農地の固定資産税の課税が1・8倍に強化されることとなりますが、自ら耕作や草刈り等の管理をするか、農地中間管理機構等を通じて担い手に貸し付ける意向を表明することで、課税強化をされることはありませんので、農業委員会事務局（市農政課）にご相談ください。

農業委員会制度改正について

農業委員会法の一部改正により、農業委員会制度が変わりました。これにより平成28年4月に改選された御殿場市農業委員は、農業者団体等から推薦を受けた人を、市長が任命しています。

また、同時に担い手への農地の集積の促進や、耕作放棄地の発生防止等を担う「農地利用最適化推進委員」が新設され、農業委員と一体となって農地利用の最適化の推進に取り組んでいます。農地に関するご相談は地域の農業委員会委員（農業委員または農地利用最適化推進委員）へお尋ねください。

農地ナビについて

平成27年4月1日から、地図上で表示された農地の情報をインターネット上で見ることのできる「全国農地ナビ」（農地情報公開システム）の運用が開始されました。全国農地ナビでは、農地の地目や面積等を確認することができます。新しく農業を始める人や農地の規模拡大を希望する際には、全国農地ナビをご活用ください。

インターネットサイト「全国農地ナビ」HP http://www.alis-ac.jp

将来の生活設計に「農業者年金」を！

農業者年金は、農業者個人ごとの積立方式の年金で、優遇措置の大きい年金です。将来の生活設計の一助に、加入を検討してみてはいかがでしょうか。

御殿場市合同企業ガイダンス　御殿場で働こう!!

市内での就職を希望する人に対して、市内で操業している企業の特徴や仕事の内容・魅力を伝える「御殿場市合同企業ガイダンス」を開催します。

ガイダンスのほかにも就職に関わるさまざまなコーナーを設けております。ぜひご参加ください。

商工観光課☎(82)4622

3月16日(木)10時～16時

（受付9時30分～）

市役所玉穂支所　区民ホールほか（茱萸沢750）

バスでお越しの人：富士急行河口湖線・青少年交流の家線・チアーズガーデン循環「玉穂支所入口」で下車

参加料無料・事前予約不要

お子さん連れの人も大歓迎です。お気軽にお越しください。

※託児が必要な人のみ事前予約が必要です。

対　象：どなたでも自由に参加できます

高校生・大学生・短大生・専門学校生（新卒・既卒不問）、一般求職者、ＵＩＪターン求職者、保護者、市内への移住希望者など

◆約30社（予定）による合同企業ガイダンス

企業ごとにPRブースを設置。自由に訪問し、各企業の人事担当者から事業内容、採用条件・職種などの説明を受けることができます。

※本ガイダンスでは会場での面接・採用活動などの実施予定はありませんので、あらかじめご承知おきください。

◆適性診断コーナー

自分の適性に合った職業を診断して職業選びの参考にしてみませんか？

◆女性のための就職支援コーナー

女性産業カウンセラー・キャリアコンサルタントによるセミナー、相談などを受けられます。

◆出張内職相談

介護や育児などの理由により自宅での作業を希望する人に内職の紹介などを行います。

◆移住・定住促進コーナー

市外からの移住・定住をお考えの人向けのお得な情報をお届けします。

◆キャリアカウンセラーとの就職相談（予約不要）

「しずおかジョブステーション」のカウンセラーに自分が求める働き方を相談することができます。

◆出張ハローワーク

御殿場市での仕事情報など、ハローワーク側の視点からアドバイスを受けられます。ハローワークに行ったことがない人もこの機会にぜひご活用ください。

【参加予定企業】　（50音順）

※平成29年1月20日時点

㈱アイ・リンク
㈱ア・ジャストポリマー
アートスペース㈱
アポロ精工㈱
㈱オサコー建設
オーティーピー㈱
㈱廻天
㈱勝又製麺
キーパー㈱　御殿場工場
キリンディスティラリー㈱
㈱KSI
ケンコーマヨネーズ㈱　御殿場工場
御殿場高原時之栖
御殿場市役所
御殿場総合サービス㈱
㈱サカグチヤ
THE　GOTEMBAKAN・
　くれたけイン　御殿場インター
四国化工機㈱　御殿場食品工場
㈱シムックス　御殿場営業所
住電装プラテック㈱
㈱駿河調査設計
セコム㈱　静岡本部
㈱タカダ産業
㈱つぼぐちフードサービス
新倉工業㈱
㈱ビートレーディング
檜工業㈱
㈱富岳会
㈱マースプランニング
　マースガーデンウッド御殿場
矢崎エナジーシステム㈱　富士工場

※参加予定企業は変更・追加する場合があります。

1/13　御殿場の伝統　お宝の木

原里幼稚園の園児・保護者約90人が地域に伝わる小正月の風習「お宝の木」作りに挑戦しました。お宝の木は、繭に見立てた団子などをビルカの木（別名、小判木）につけて豊作を祈願する縁起物です。

園児たちは色つけした上新粉をこねて、魚、大根、小判、みかんなど思い思いの団子を作り、ビルカの木に飾りつけました。

また、地産地消や食文化の継承などを推進する「農山漁村ときめき女性の会」のメンバーである芹澤みや子さんと原テルヨさんが講師を務め、お宝の木や果樹をたたいて五穀豊穣を祈る「成りもっそう」も紹介しました。

◀上手にできたかな？

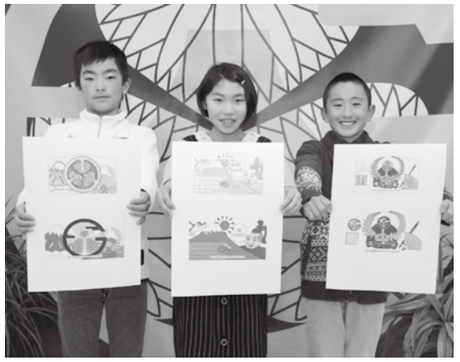

▶受賞した皆さん

1/17　絵馬に想いを込めて

徳川氏御殿造営400年事業の一環として、市内の小学6年生から「徳川氏」をテーマとした絵馬のデザインを募集し、651点の応募がありました。

昨年開催された徳川氏御殿造営400年記念シンポジウムの来場者投票により3点の優秀作品が決定し、この度、表彰式が行われました。

受賞した高井良樹さん（東小）、鈴木花奈さん（東小）、小林阜太（ふうた）さん（玉穂小）は表彰式で自身のデザインが印刷された絵馬を渡されると満面の笑顔を見せてくれました。

優秀作品は家康の顔、かぶと、富士山などで家康と御殿とのつながりなどを表しています。

ごてんば情報

ラグビーを通じたスポーツ交流の推進に取り組みます

御殿場市と裾野市は、ラグビーワールドカップ2019™の公認チームキャンプ地誘致を目指し、共同で大会組織委員会に対し、選定プロセスへの応募を行いました。

1月16日(月)には、2020年東京オリンピック・パラリンピックのラグビー競技事前キャンプ誘致も含めた受け入れについて、両市が連携・協力して取り組んでいく旨の覚書を締結しました。

これまでも両市では、2002年FIFAワールドカップ事前キャンプや、昨年開催された国内最高峰の女子7人制ラグビー大会「太陽生命ウィメンズセブンズシリーズ2016富士山裾野御殿場大会」を誘致し協力して受け入れてきました。

▲すそのんとごてんばこめこ

今後も両市で連携しながら、市民の皆さんとスクラムを組んで、世界的なスポーツイベントを通して、スポーツツーリズムによる誘客促進での地域活性化、スポーツ交流の推進を図っていきます。

問い合わせ／商工観光課☎（82）4622

今後の予定

●ラグビーワールドカップ2019™公認チームキャンプ誘致

平成29年1～4月　大会組織委員会による実地審査

平成29年夏　同組織委員会による公認チームキャンプ候補地発表

平成29年秋～　チームによる実地視察

公認チームキャンプ地決定（順次）

平成31年9月20日　ラグビーワールドカップ2019™開幕（～11月2日）

●2020年東京オリンピック・パラリンピックのラグビー競技事前キャンプ誘致

平成29年1月～　関係団体、県と連携し、対象国代表チームに誘致活動

平成32年7月22日　東京オリンピック・パラリンピック開幕（～8月9日）

募　集

子育てサークルさくら会員募集

子どもたちの健全な育成を願い、地域社会に根ざした活動をする、就学前の子どもを持つ母親の会です。ボランティアなどを交え、会員自ら、企画・運営していきます。

活動日／4月から平成30年3月までの1年間で、月に1・2回
会場／市民交流センター「ふじざくら」ほか
対象／就学前の子とその親
募集人数／25組（先着順）
年会費／1組　1,000円
申・問 2月13日(月)から3月3日(金)の午前9時から午後5時までに直接、子ども家庭センター☎(70)6821へ

平成28年度古典文学講座受講生募集

古典文学講座“入試に役立つ？かもしれない古典無責任講座（「土佐日記」から「徒然草」まで）”を2回にわたって行います。

日時／2月18日(土)・25日(土)
各日とも午後1時30分～3時30分
会場／図書館　会議室
対象／市民または、市内に通勤・通学している人
募集人数／30人
参加料／1,000円
講師／菊地治彦先生（県立沼津西高等学校教諭）
申・問 直接または電話で、図書館☎(82)0391へ

国・県からのお知らせ

伊豆スカイライン通行料金割引キャンペーン

富士山の日に合わせて伊豆スカイラインの通行料金が全区間・全車種上限200円となる料金割引を実施します。

期間／2月17日(金)～26日(日)
問 静岡県道路公社道路部企画業務課☎054(254)3424

平成28年度「沼津・駿東地域合同就職面接会」開催

日時／2月14日(火)　午後1時30分～3時30分（開場　午後1時）
会場／プラサ　ヴェルデ　コンベンションホールA（沼津市大手町）
対象／ハローワークへ求職登録している人
※事前にハローワークで求職登録をお願いします。事前登録はどこのハローワークでも可能です。
参加方法／面接会当日に案内チラシの参加申込書を会場受付まで持参してください。
※チラシは市商工観光課、ハローワーク沼津、ハローワーク御殿場、ハローワークプラサ裾野、しずおか就職総合支援センター東部にてお求めください。
　参加企業など、詳しくは、案内チラシをご覧ください。
問 ハローワーク沼津　紹介第一部門☎055(931)0143

「こころの健康講座」開催

日時／2月28日(火)　午後1時30分～4時
会場／御殿場健康福祉センター　1階　多目的ホール
内容／講演1「効果的なコミュニケーション～素直に耳を傾け、相手のこころに届く表現の仕方～」、講演2「職場や家庭におけるこころの健康づくりと自殺対策」
対象／御殿場市・小山町に在住・通勤・通学している人及び保健・医療・福祉関係者、その他受講を希望する人
募集人数／60人程度
受講料／無料
申・問 2月6日(月)から24日(金)までに、電話またはファクスで御殿場健康福祉センター福祉課福祉班、☎(82)1222、FAX(82)4345へ

市民会館カルチャー教室

会場はいずれも市民会館です。募集は先着順です。詳しくは、市民会館☎(83)8000へ

名称	日時	募集人数・受講料・その他
バレンタインに贈ろう ～ディズュイット　ショコラ～	2月13日(月)　①10：00～12：00、②19：00～21：00	**募集人数**／各12人、**受講料**／有り
ニホンのココロ和菓子教室 ～バレンタインと季節のお菓子～	2月13日(月)　13：30～15：30	**募集人数**／16人、**受講料**／有り
アルバムクラフト講座 ～ペーパーフレーム Happy Birthday! ～	2月18日(土)　13：30～15：30	**募集人数**／8人、**受講料**／有り
ステンシルで自分だけの小物を作ろう ～子どもだけでも親子でも～	2月19日(日)　①10：00～12：00、②13：00～15：00	**募集人数**／各10人、**受講料**／有り
荒井園の銘茶を楽しむ教室 ～静岡県産烏龍茶～	2月22日(水)　10：30～11：30	**募集人数**／6人、**受講料**／有り

防災豆知識 vol.124

「防災マップについて」

御殿場市では地震災害や土砂災害などに備えて、行政区ごとに防災マップを作成し、住民登録のある世帯に1枚配布しています。

防災マップには、安否確認を行う区・組・班の集合場所及び各自主防災会で定めた一次避難所、一次避難所で収容できない場合に使用する市指定広域避難所やその割り当てなどの避難に関する情報が記載されています。

また、土砂災害（特別）警戒区域などの危険情報についても記載しています。

地震災害時を想定した避難経路は記載してありませんので、安全な経路を平常時から事前に選択し、地震災害による安否確認や避難のために移動する際は、余震による頭上の落下物、塀や建物の倒壊に十分注意して避難してください。

大規模な災害が発生し、自宅が被災しても、あわてず落ち着いて避難所まで避難できるよう、日頃から防災マップを確認しておきましょう。

問い合わせ／危機管理課☎(82)4370

案　内

国民健康保険医療費通知の通知宛先変更のお知らせ

御殿場市の国民健康保険を使用して受診をした場合、2カ月ごと世帯主宛に受診の内容をお知らせする医療費通知を送付していましたが、個人情報保護強化の観点などから、受診した個人宛への送付に変更しましたのでお知らせします。今後も健全な国民健康保険運営にご協力をお願いいたします。
問 国保年金課　保険給付スタッフ☎(82)4121

環境放射線量の測定結果のお知らせ

平成23年3月の福島第1原子力発電所事故以降、全国的に環境放射線の影響が心配されており、本市においても平成23年度から教育施設などでの放射線測定を実施しています。

測定結果をみると、すべての調査箇所において「全国の環境放射能水準調査結果（文部科学省：平成19～21年度）」の範囲内の値であり、年間の線量に換算した場合、国が国際放射線防護委員会の勧告を基に目標として設定した値「年間1mSv以下」を下回る値となっています。

実施時期／平成28年12月14・19日
調査施設／7施設（教育施設）・市庁舎敷地内
測定結果／0.019～0.053 μSv/h
※参考値：文部科学省全国の環境放射能水準調査結果（平成19～21年度）
静岡市 0.0281～0.0765 μSv/h
全国 0.013（沖縄県）～0.153（新潟県）μSv/h
※μSv/h…マイクロシーベルト毎時
問 環境課☎(83)1603

国民年金保険料の納付は前納がお得です

国民年金保険料は前納ができ、2年前納・1年前納・6カ月前納があります。

2年前納は4月分から翌々年3月分までの2年分を、1年前納は4月分から翌年3月分までの1年分を、まとめて4月末日に引き落とします。6カ月前納は、4月分から9月分までの保険料を4月末日に、10月分から翌年3月分までの保険料を10月末日に引き落とします。

現金で月々お支払いいただくのに比べ、2年前納では2年間で15,690円、1年前納では年間4,090円、6カ月前納では1,110円（金額は平成28年度基準）の割り引きになります。

平成29年度から口座振替による前納を希望する人は、納付書または年金手帳、通帳、金融機関の届け出印をお持ちのうえ、年金事務所や口座のある金融機関へ、2月末までにお申し込みください。

また、平成29年度からは、納付書やクレジットカードによる2年前納もできます。詳しくは、最寄りの年金事務所へお問い合わせください。
問 国保年金課　年金スタッフ☎(82)4122
日本年金機構　沼津年金事務所☎055(921)2201（自動音声対応システム）

ふれあいプール玉穂改修工事に伴う休館のお知らせ

9月1日から平成30年5月31日まで（予定）、ふれあいプール玉穂は改修工事のため全館休館します。期間中は利用者の皆さんにご不便をおかけしますが、ご理解とご協力をお願いいたします。
問 市民協働課☎(82)4308
ふれあいプール玉穂☎(80)1515

飼い猫の室内飼育に努めましょう

猫のフン尿害などの苦情が市に多く寄せられています。これから猫の繁殖期になります。不妊去勢手術をしていない飼い猫を外に出すと、他の家の飼い猫や野良猫と繁殖し子猫が多く生まれる原因になります。近隣とのトラブル防止、飼い猫の事故・感染症の予防のためにも猫は室内飼育に努めましょう。

・ポッチとニャンチの愛の伝言板

ペットを一度飼い始めたら生涯飼うことが飼い主の責任です。ペットに子どもが生まれて困らないためにも事前に、不妊・去勢手術の検討をしましょう。やむを得ない理由により、どうしても飼うことができなくなった人は、市役所1階市民ホールに設置してある「ポッチとニャンチの愛の伝言板」をご利用ください。
問 環境課☎(83)1610

平成28年度ふじのくにエコチャレンジCHECK事業結果報告

今年度実施したふじのくにエコチャレンジCHECK事業において、1,423人（大人726人、子ども697人）のみなさんに取り組んでいただき、年間で266.5トン（2ℓペットボトル換算7,142万本）もの二酸化炭素が削減されました。この事業は二酸化炭素の削減につながる取り組みを家庭内で実践していただき、地球温暖化防止活動に取り組む県民の輪を広げることを目的としています。

皆さんの日常生活での簡単な取り組みが地球温暖化防止につながります。

今後も省エネ活動に取り組み、大切な地球を守りましょう！
問 環境課☎(83)1603

有料広告

みんなの健康

健康推進課 ☎(82)1111

保健センター健康相談

※会場はいずれも保健センターです。

●乳幼児健康相談　予約不要

乳幼児の身体測定、育児・栄養・歯科相談などに応じます。
期日／3月13日㈪　受付時間／午前9時15分～10時15分
※混み合いますので、0歳児は早めにお越しください。

●成人健康相談　予約制

期日／3月16日㈭　受付時間／午前9時30分～10時30分
内容／生活習慣病予防に関する健康相談・栄養相談、骨密度測定、体格チェック、健診結果の見方、血圧測定等に保健師・栄養士が応じます。希望者には、みそ汁の塩分測定を行います（みそ汁少量をお持ちください）。
申し込み／事前に、直接または電話で健康推進課へ

プレママ学級（妊婦教室）　予約制

日時／3月17日㈮　午後1時10分～3時30分
会場／保健センター　対象／妊婦
内容／分娩の経過と呼吸法（お話と実習）、育児について（お話と実習）
募集人数／20人（先着順）
申し込み／3月16日㈭までに、直接または電話で健康推進課へ

御殿場健康福祉センター3月の各種相談

●エイズ検査、肝炎検査　電話予約制・匿名
日時／3月2日㈭　午前9時30分～11時30分
会場／御殿場健康福祉センター
申し込み・問い合わせ／医療健康課☎(82)1224

●精神保健福祉総合相談　電話予約制
日時／3月13日㈪　午後1時30分～3時30分
会場／御殿場健康福祉センター
内容／こころの病気、アルコール・薬物依存症、ひきこもりなどに関する相談
申し込み・問い合わせ／福祉課☎(82)1222

●犬・ねこの引き取り
日程など、詳細はお問い合わせください。また、引き取りの際に終生飼養を指導します。
会場／御殿場健康福祉センター
問い合わせ／衛生薬務課☎(82)1223

●夜間エイズ検査　電話予約制・匿名
日時／3月1日㈭　午後5時～7時45分
会場／東部健康福祉センター
問い合わせ／地域医療課☎055(920)2109

3月の健康診査・予防接種

会場／保健センター　★印は、健康相談と同時に実施します。
※健診の問い合わせは、当日の午前中までに健康推進課へ

名　称	実施日 …	対象（誕生日）	受付時間	持　ち　物
●赤ちゃんセミナー（平成28年11月生まれ）	7日㈫… 21日㈫…	1日～15日生まれ 16日～末日生まれ	13：00～13：20	母子健康手帳
●6カ月児健康診査（平成28年8月生まれ）	1日㈬… 15日㈬…	1日～15日生まれ 16日～末日生まれ	13：15～14：00	母子健康手帳、アンケート
●1歳6カ月児健康診査（平成27年8月生まれ）	14日㈫… 28日㈫…	1日～15日生まれ 16日～末日生まれ	13：15～14：00	母子健康手帳、アンケート
●2歳児健康相談（平成27年2月生まれ）★歯みがき指導	10日㈮…	生まれた日による区分はありません	9：30～10：30	母子健康手帳、歯ブラシ、タオル
●3歳児健康診査（平成26年2月生まれ）	8日㈬… 22日㈬…	1日～15日生まれ 16日～末日生まれ	13：15～14：00	母子健康手帳、アンケート、尿
●定期予防接種（BCG）	3日㈮… 16日㈭… ※上記対象者の他、生後1歳未満の未接種者も接種できます。	平成28年9月16日～末日生まれ 平成28年10月1日～15日生まれ	13：30～13：50	母子健康手帳、予診票

沼津石材株式会社
御殿場店
全優石 全国優良石材店
御殿場市萩原448
TEL：0550-83-3460　FAX：0550-83-3440
0120-147-135
土・日・祝日 営業しております。
【営業時間】9:00～18:00
定休日：毎週金曜日
正しいお墓の選び方 お教えします♪

店長：中根大樹
御殿場バイパス（国道138号線）、『小原南』信号交差点より側道にお入りください。
白い大きな看板が目印

まずはお気軽にお電話を！　親切・丁寧にご対応いたします！

情報ひろば

Information　申…申し込み　問…問い合わせ　HP…ホームページ　✉…Eメール

市民伝言板

詳しくは、お問い合わせください。

名称	日時	会場・対象・受講料・その他
富士サファリパーク 1人無料キャンペーン	2月11日㈯～19日㈰	富士サファリパークでは、御殿場市制施行日に合わせ、御殿場市民を対象に、車1台につき1人分の入園料金を無料にします。 ○キャンペーンを利用する際は、入口料金所で「広報ごてんばを見た」と申し出てください。身分証の提示が必要です。 ○精算終了後の払い戻しはできません。 ○入園受付時のみ有効です。 ○同乗者は300円割引になります（サファリクラブ会員は会員割引）。 ○招待券、入園無料特典その他の割り引きとは併用できません。 ○団体での入園の場合は利用できません。 問 富士サファリパーク ☎055(998)1313
ホームページ作成基礎講座	2月26日㈰　13：30～15：30	活動の幅を広げるための手段としてホームページを開設するために、そのシステムやメリット・デメリットなど、知っておくべき基礎的な知識を学びます。 **会場**／市民交流センター「ふじざくら」 第3会議室、 **対象**／市内で活動する市民活動団体またはこれから活動を始めようとする人で、ホームページ作成に興味がある人、 **募集人数**／10人程度、**参加料**／無料、 **講師**／「抜本」柴原俊人 氏 申・問 2月22日㈭までに電話またはファクス、Eメールで、市民活動支援センター☎(70)6820、FAX(70)6817、✉shiminkatsudo@city.gotemba.shizuoka.jp へ
平成29年度「第52回　寿大学」入学生募集	4月20日㈭から平成30年3月15日㈭までの毎月1回（8月を除く全11回） 午前10時～午後3時	**会場**／市民交流センター「ふじざくら」他、**対象**／市内在住の60歳以上で自力歩行のできる人、**参加料**／有り、 **募集人数**／80人（先着順） **その他**／希望の人には、市民交流センター「ふじざくら」までのバス送迎を行います。 申・問 直接または電話、ファクスで、市民交流センター「ふじざくら」☎(70)6800、FAX(70)6810、✉info@gotemba-skc.jp へ ※既に卒業している人の入学はご遠慮ください。

シリーズ vol.34 ゴミ減量

拠点回収ボックスを正しくご利用ください②

生活から出るごみの中には、資源となってまた私たちの生活に還ってくるものが多くあります。

市では、資源として再生利用できる『資源物』は、集積所で回収する他にも、大型食料品店や公共施設などで拠点回収しています。

拠点回収できる資源物の種類は、ごみ減量ガイドブックや「シリーズごみ減量」でも掲載してきましたが、回収ボックスの中には資源物にならない、回収できない類似品などが混入されているケースが見られます。

回収ボックスは【ごみ箱】ではありません。ボックスの中にごみが混ざっていると、せっかく集めた資源物がリサイクルできなくなってしまいます。

回収ボックスには該当する資源物以外のものは絶対に入れないでください。

正しい分別・排出方法で回収ボックスを活用してください。

問い合わせ／環境課☎(83)1610

高森商事㈱　ISO14001認証取得

●浄化槽清掃・点検
●粗大ゴミ回収・タイヤ処分
●排水管詰まり修理
■本社 静岡県御殿場市竈498−2 ☎0550-82-1911
■タイヤカット工場（神場南企業団地内）静岡県御殿場市神場3−18 ☎0550-80-3888

～中小規模の葬儀に最適～

●一般葬プラン　46万円～
●家族葬プラン　25万円～
●火葬式プラン　13万円～
搬送費、ホール使用料など必要雑費含む（税抜）
御殿場葬祭センター
御殿場市東田中2-15-14（旧年輪堂にて営業中）
☎0550-82-2111　年中無休24時間対応
有料広告

毎月5日、20日発行

▲アポロ精工社屋

わがまち 御殿場の企業 企業紹介 vol.21

アポロ精工株式会社
所在地／御殿場市神場 2271-7
電　話／(88)2828

◆会社概要

代表取締役／広崎　貢市
資本金／8、920万円
業務内容／自動はんだ装置及び関連機器の製造・販売、レーザー関連製品の製造・販売
国内事業所／静岡、東京、名古屋、大阪、福岡
海外現地法人／アメリカ、シンガポール、中国、韓国、タイ、オランダ

◆沿革

弊社は世界で初めて「自動はんだ付け装置」を発明した、自動はんだ付け業界のパイオニアです。1969年（昭和44年）の創業以来、はんだ付けの自動化について調査・研究・開発を繰り返し、様々な自動はんだ付け装置を生み出してきました。

海外30カ国以上に輸出し、国内を含め600社以上のお客様に弊社商品をご愛用頂いております。2010年に東京から御殿場市に本社を移転した後も、電子部品・自動車産業をはじめとする多くの産業の自動はんだ付けの品質と生産性向上に寄与するため、社員一丸となって取り組んでいます。

◆会社の特徴

富士御殿場工業団地内にある本社・工場では、自動はんだ付け装置の開発から実験・製造・販売・出荷までの工程をトータルに行っています。昨年には自動はんだ付けロボットを展示したショールームも完成し、より多くのお客様に、はんだ付けを行うロボットの様子をご見学して頂けるようになりました。

◆御殿場のグローバル企業として

海外売上高が全体の7割を占めるグローバル企業です。アメリカ・中国をはじめとする6カ国の海外現地法人の他に、ロシア・ブラジル・チェコなど8カ国の販売代理店と連携し、世界各国で自動はんだ付け装置の販売・サービスを行っています。

2016年には新たにベトナムに代理店ができ、また今後はメキシコに現地法人を設立する予定です。国内はもちろん海外企業からの要望も伺いながら、自動はんだ付けのベストパートナー企業として、より高性能な製品を御殿場から世界へ発信していきたいと思っています。

▶弊社ベストセラーの卓上はんだ付けロボット

我が家のアイドル

「我が家のアイドル」募集中！

広報ごてんばの毎月5日号に掲載する「我が家のアイドル」を募集しています。あなたのアイドルを広報紙に掲載させてください。

対象／3歳未満の市民
※3歳以上のお子さんは、弟妹と一緒に撮影された写真の掲載のみとなります。
コメント／句読点・記号（♡・♪・☆など）を含め43文字以内
※3歳以上の兄姉がいる場合は、この43文字以内で、兄姉の名前を入れてください。
申し込み・問い合わせ／魅力発信課☎(82)4127、✉koho@city.gotemba.shizuoka.jpへ

勝間田　弥生ちゃん（2歳9カ月）・康世くん（2カ月）
父・賢志さん／母・美鶴さん（北畑）
弟が大好きな弥生。これからも2人仲良く元気に育ってね。

市の人口

1月1日現在（外国人住民を含む）

合　計　89,178人（前月比▲80人）男45,675人　女43,503人
世帯数　36,169世帯（前月比▲31世帯）

障がいのある人のための、音声による「広報ごてんば」もあります。
問い合わせ／社会福祉課☎(82)4238

広報ごてんば
●発行／御殿場市　〒412-8601　静岡県御殿場市萩原483　☎(83)1212㈹
●編集／企画部魅力発信課　☎(82)4127、FAX(84)1661、✉koho@city.gotemba.shizuoka.jp
●印刷／㈱御殿場印刷所

この広報紙は、再生紙を使用しています。