

# 御殿場市統計書

令和5年度版

 御殿場市

# 凡 例

- 1 本書は、御殿場市の市勢に関する統計資料を収録しました。
- 2 資料の収録年は、原則として平成29年から令和4年ですが、一部令和5年が含まれ、資料の有無、その他の理由により適宜伸縮しました。
- 3 統計表中、年とあるものは暦年(1月～12月)を、年度とあるのは会計年度(4月～翌年3月)の1年間を示しています。
- 4 表中説明を要する事項及び資料の出所については、各表の右下部に示しました。
- 5 数字の単位は、各表とも右上または表題内に掲げました。
- 6 数字の単位未満は原則として四捨五入したため、総数とその内訳の計が一致しない場合があります。
- 7 統計表中の符号の用法は次のとおりです。
  - 「0」 ……表示単位未満
  - 「-」 ……該当数字なし
  - 「…」 ……不詳
  - 「X」 ……公表を差し控えたもの
  - 「△」 ……減少
- 8 本書に収録した資料について、更に詳細な数値が必要な場合、あるいは疑義のある場合には、情報政策課または各表に付してある資料提供先に御照会ください。

# 総目次

1.	土地・気象	1
2.	人口	7
3.	経済	22
4.	農林業	26
5.	工業	38
6.	商業	45
7.	観光	49
8.	建設・住宅	53
9.	運輸・通信	58
10.	ガス・上下水道	65
11.	市民所得	68
12.	市民生活	69
13.	保健衛生	71
14.	社会保障・労働	74
15.	教育・文化	82
16.	公安・消防	95
17.	行財政	103

# 目次

## 01 土地・気象

1. 市域の変遷	1
2. 位置・面積	1
3. 土地の地目別面積及び評価額	2
4. 農地転用状況	3
5. 土地利用対策委員会審議状況	4
6. 気象概況	5
7. 気象の累年極値	6

## 02 人口

1. 人口・世帯数	7
2. 世帯の種類	7
3. 年齢3区分人口	8
4. 地区別人口	8
5. 地区別世帯数	9
6. 人口集中地区	9
7. 人口集中地区地図	10
8. 労働力状態	12
9. 年齢(各歳)別人口	13
10. 住民登録人口及び世帯数の推移	14
11. 年齢(5歳階級)別人口	15
12. 産業別人口	16
13. 自然動態	17
14. 社会動態	17
15. 住民登録人口	18
16. 行政区別世帯数及び人口	19
17. 月別住民登録人口	21
18. 大字別住民登録人口	22

## 03 経済

1. 産業大分類別事業所数及び従業者数	22
2. 産業大分類別売上高、付加価値額	23
3. 産業(大分類)、単独・本所・支所(3区分)別民営事業	

所数、事業従事者数及び付加価値額	24
------------------	----

## 04 農林業

1. 農家戸数	26
2. 経営耕地面積規模別経営体数(農業経営体 総数)	27
3. 主副業別経営体数 (個人経営体)	27
4. 自営農業従事日数階層別の農業従事者数(自営農業に 従事した世帯員数)(個人経営体)	27
5. 個人経営体の世帯員の平均年齢	28
6. 個人経営体の年齢別世帯員数	28
7. 家畜飼養農家数と頭羽数	28
8. 農用機械所有状況	28
9. 米麦作付面積と収穫量	29
10. 水田転用状況	29
11. 経営耕地	30
12. 林野の状況	34
13. 農業共済加入及び被害状況	34
14. 鳥獣飼養許可状況	35

## 05 工業

1. 事業所数等	38
2. 業種別事業所数(全事業所)	38
3. 従業者規模別事業所数(全事業所)	39
4. 業種別従業者数(全事業所)	39
5. 従業者規模別従業者数(全事業所)	40
6. 業種別製造品出荷額等(従業者4人以上の事 所)	40
7. 従業者規模別製造品出荷額等(従業者4人以上の事 業所)	41
8. 地域別事業所数等(従業者4人以上の事業所)	41
9. 従業者数・給与・原材料・製造品出荷額等	42

## 06 商業

1. 卸売・小売業別事業所数等	45
2. 業種別事業所数	45

3. 業種別事業者数 .....	46
4. 業種別年間商品販売額 .....	46
5. 産業小分類別事業所状況 .....	47

## 07 観光

1. 温泉会館利用状況 .....	49
2. 宿泊施設利用状況 .....	49
3. 富士山御殿場口登山者数 .....	50
4. 市内観光施設 .....	50
5. 乙女森林公園キャンプ場利用状況 .....	50
6. 富士山交流センター利用状況 .....	51
7. 娯楽施設利用状況 .....	51
8. たくみの郷利用状況 .....	52

## 08 建設・住宅

1. 道路延長 .....	53
2. 道路の状況 .....	53
3. 橋りょうの状況 .....	53
4. 市道等工事の状況 .....	54
5. 建築確認申請状況 .....	54
6. 着工新設住宅状況 .....	55
7. 市営住宅保有状況 .....	55
8. 木造家屋の用途別状況 .....	55
9. 非木造家屋の用途別状況 .....	56
10. 住居の状況 .....	57

## 09 運輸・通信

1. JR 東海御殿場駅・富士岡駅の利用状況 .....	58
2. 小田急ロマンスカー「ふじさん」号の利用状況 .....	58
3. 東名高速バスの利用状況 .....	59
4. 路線バスの利用状況 .....	60
5. 郵便施設の状況 .....	60
6. 自動車保有状況 .....	61
7. 主要道路交通量 .....	62

## 10 ガス・上下水道

1. 都市ガスの供給状況 .....	65
--------------------	----

2. 配水量 .....	65
3. 給水戸数及び給水量 .....	66
4. 月別使用水量 .....	67
5. 公共下水道整備状況 .....	67

## 11 市民所得

1. 総生産・経済成長率・一人あたり所得 .....	68
----------------------------	----

## 12 市民生活

1. 公害苦情発生件数 .....	69
2. 市民相談利用状況 .....	69
3. 交通災害共済加入状況 .....	69
4. 交通災害共済給付状況 .....	70
5. 斎場利用状況 .....	70

## 13 保健衛生

1. 医療施設等の状況 .....	71
2. 死亡原因別死亡者数 .....	71
3. 予防接種実施状況 .....	72
4. 感染症発生状況 .....	72
5. 塵芥処理状況 .....	73
6. し尿受入量 .....	73
7. 救急医療センター利用状況 .....	73

## 14 社会保障・労働

1. 生活保護の状況 .....	74
2. 保育所の状況 .....	74
3. 保育所の園児数等 .....	75
4. 小規模保育事業の園児数 .....	75
5. 国民健康保険の取扱状況 .....	76
6. 国民年金の被保険者数 .....	77
7. 国民健康保険の1件当たりの療育給付費費用額 .....	77
8. 市民交流センター利用状況 .....	77
9. 高齢者人口の推移 .....	78
10. 介護保険事業 .....	78
11. 一般職業紹介状況 .....	79
12. 雇用保険給付状況 .....	80

13. 内職相談件数	80
14. 共同募金実績額	81
15. 日赤社員社資収納状況	81
16. 身体障害者手帳の所持状況	81

## 15 教育・文化

1. 学校の状況	82
2. 幼稚園の施設状況	83
3. 小学校の施設状況	83
4. 中学校の施設状況	83
5. 高等学校の施設状況	83
6. 幼稚園の園児数等	84
7. 小学校の児童数等	85
8. 小学生の体格	87
9. 中学校の生徒数等	87
10. 中学生の体格	88
11. 中学校卒業後の状況	88
12. 高等学校の生徒数等	89
13. 高等学校卒業後の状況	89
14. 市立図書館利用状況	90
15. 市立図書館蔵書数	91
16. 市民会館利用者数	91
17. 都市公園施設の利用状況	92
18. 秩父宮記念公園施設の利用状況	92
19. 馬術・スポーツセンター施設の利用状況	92
20. 東山旧岸邸の利用状況	92
21. 御殿場市体育館の利用状況	93
22. 市運動場等の利用状況	93
23. 陸上競技場の利用状況	93
24. 中央テニスコートの利用状況	94
25. 国立中央青少年交流の家利用状況	94

## 16 公安・消防

1. 交通事故の推移	95
2. 月別事故内訳	95
3. 所管区別交通事故(人身)発生状況	95
4. 路線別交通事故発生状況	96
5. 第一当事者運転経験年数	96
6. 刑法犯罪状況	96

7. 罪種別刑法犯罪件数	97
8. 救急概況	97
9. 救急事故出動状況	98
10. 火災予防条例等による届出件数	98
11. 消防団員数	99
12. 火災発生状況	99
13. 出火原因別火災発生状況	100
14. 月別、火災別損害額内訳	100
15. 消防車両配置状況	101

## 17 行財政

1. 市税負担額	103
2. 歳入の状況	103
3. 特別会計決算額	104
4. 一般会計歳入決算額	105
5. 一般会計目的別歳出決算額	105
6. 一般会計性質別歳出決算額	106
7. 公有財産	106
8. 市債の状況・会計別現債額	106
9. 目的別現債額	107
10. 市税決算額	107
11. 財政指標	107
12. 選挙投票状況	108
13. 投票区別登録者数	113
14. 歴代議長・副議長	114
15. 歴代市長	116
16. 歴代副市長	116
17. 歴代収入役	117
18. 歴代教育長	117
19. 市議会の状況	118
20. 御殿場市表彰の状況	118
21. 自治会組織の状況	119
22. 市職員数の推移	120
23. 御殿場市・小山町広域行政組合 職員数の推移	120
24. 御殿場市・小山町広域行政組合 組織図	121
25. 御殿場市行政機構図	122

# 01 土地・気象

本市は静岡県の東部に位置し、富士と箱根の弓状の裾合いに形成された高原のまちです。この地は分水界で、南斜面は黄瀬川に沿い、北斜面は鮎沢川流域の一角です。市域は、東が箱根外輪山の頂、西は富士山頂に達し、南は裾野市、北は小山町を境としています。面積は194.90 km<sup>2</sup>で、集落地・山岳地・演習地がおおむね3分の1ずつとなっています。気候は高原のため、夏が涼しいことも特徴として挙げられます。

## 1. 市域の変遷

編入年月日	編入地域	編入後の面積 (km <sup>2</sup> )	人口 (人)	人口密度 (人/km <sup>2</sup> )
昭和30年2月11日	御殿場町・富士岡村・原里村・玉穂村・印野村を廃し、市制を施工	185.39	36,197	195
昭和31年1月1日	駿東郡高根村を編入	194.02	40,638	209
昭和32年9月1日	駿東郡小山町大字古沢を編入	198.59	41,501	208
※現在の様子 (令和5年度)	※面積は、国土交通省国土地理院「令和5年全国都道府県市区町村別面積調」による。	194.9	84,525	434

※1 人口は各年3月31日現在

※2 平成24年7月9日施工の「住民基本台帳法の一部を改正する法律」に伴い、平成24年7月から住民基本台帳人口は日本人に外国人を加えた数値(表記)にしています。(平成24年6月以前は日本人のみ)

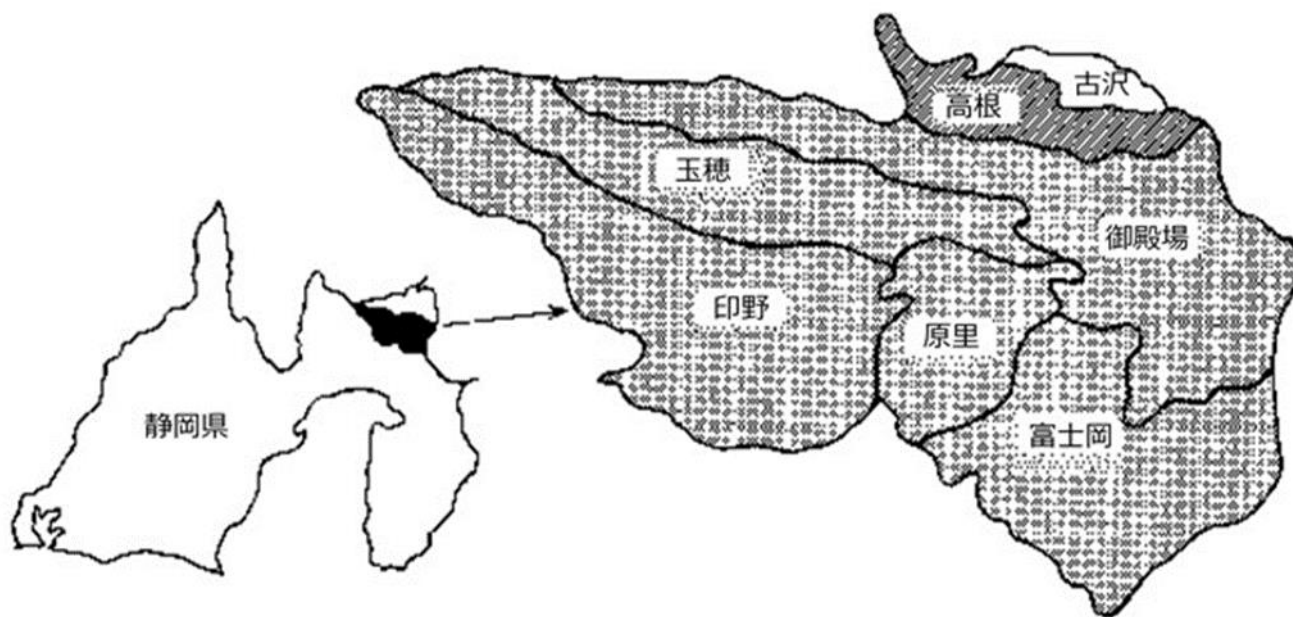

## 2. 位置・面積

総面積 (km <sup>2</sup> )	距離(km)		位置						
	東西	南北	東経	北緯	海拔(m)	極東	極西	極南	極北
194.90	24.00	16.00	138°56'06"	35°18'31"	459.8	深沢	中畑・印野	神山	上柴怒田

※東経、海拔は市役所の位置です。

### 3. 土地の地目別面積及び評価額

面 積		(単位：a)				
区分		30	31	令和2年	3	4
総数	評価地積	912,129	910,720	909,280	909,320	907,700
	非課税地積	1,037,981	1,038,279	1,039,720	1,039,680	1,041,300
宅地	評価地積	165,323	166,098	166,669	167,461	168,379
	非課税地積	15,746	15,862	15,393	15,424	15,954
市街化田	評価地積	4,179	4,007	3,891	3,466	3,528
	非課税地積	54	27	25	1	1
その他の田	評価地積	143,076	142,620	143,011	142,822	142,641
	非課税地積	341	342	342	347	348
市街化畑	評価地積	3,505	3,351	3,228	3,340	3,298
	非課税地積	1	1	1	1	1
その他の畑	評価地積	64,404	64,188	63,647	63,487	62,785
	非課税地積	159	158	158	160	160
山林	評価地積	296,445	294,969	293,635	293,044	291,719
	非課税地積	304,089	304,632	305,283	305,339	305,655
原野	評価地積	127,674	127,297	126,205	124,969	123,274
	非課税地積	219,282	219,315	219,131	219,131	219,650
池沼	評価地積	461	461	461	461	461
	非課税地積	115	115	115	115	115
雑種地	評価地積	107,062	107,729	108,533	110,270	111,615
	非課税地積	47,897	47,866	48,474	48,488	48,525
その他	評価地積	-	-	-	-	-
	非課税地積	450,297	449,961	450,798	450,675	450,891

資料：課税課

#### —用語の説明—

1. 雑種地：遊園地、運動場、ゴルフ場、テニスコート、駐車場、資材置場、公園など
2. その他：公衆用道路、用悪水路、河川敷、境内地、墓地など
3. 評価額：固定資産税課税上の基礎数値で、固定資産評価基準に基づき決定した額
4. 住宅用地：住宅の敷地で、家屋の床面積の10倍の範囲内をいい、その内住宅1戸につき200㎡を小規模住宅用地という
5. 非住宅用地：住宅用地以外の宅地で、例えば工場敷地、営業用家屋(事務所、倉庫)の敷地をいう

宅地の令和4年度における課税の状況は次のようになっています

宅地	住宅用地	小規模住宅用地	56,493	評価額	18,717,601
		一般	41,107	"	11,036,642
	非住宅用地	70,779	"	14,176,862	

評価額

各年1月1日現在（単位：万円）

区分	30	31	令和2年	3	4
総数	50,067,836	50,115,987	50,149,095	49,452,279	49,317,246
宅地	44,178,197	44,337,914	44,417,285	43,992,510	43,952,741
市街化田	1,137,419	1,077,767	1,052,199	883,412	859,570
その他の田	108,523	108,202	108,601	109,717	109,603
市街化畑	1,026,941	983,480	943,886	969,205	916,532
その他の畑	21,908	21,841	21,645	21,613	21,368
山林	87,269	85,579	85,294	85,216	84,917
原野	9,194	9,140	8,987	8,852	8,658
池沼	489	489	489	489	489
雑種地	3,497,896	3,491,575	3,510,709	3,381,265	3,363,368
その他	-	-	-	-	-

資料：課税課

4. 農地転用状況

(単位：a)

年度		平成30年度	令和元年度	2	3	4
合計	件数	123	114	127	105	104
	面積	853	730	816	1131	891
自己住宅	件数	39	31	36	24	23
	面積	109	82	90	66	67
農地用施設	件数	3	4	3	3	2
	面積	9	12	15	6	19
工場敷地	件数	1	-	-	-	1
	面積	26	-	-	-	1
その他の建物	件数	26	21	42	22	20
	面積	235	169	350	252	372
植林	件数	-	-	-	-	-
	面積	-	-	-	-	-
道水路	件数	5	-	2	8	3
	面積	11	-	2	6	2
公共用施設	件数	-	-	-	-	-
	面積	-	-	-	-	-
駐車場・ 資材置場	件数	29	35	36	34	24
	面積	375	371	272	698	234
その他	件数	20	23	8	14	31
	面積	88	96	87	103	196

資料：農業委員会

※農地法第4・5条の許可による。

5. 土地利用対策委員会審議状況

(単位：㎡)

年度		平成30年度	令和元年度	2	3	4
総数	件数	20	19	15	24	16
	面積	172981.63	167366.18	108525.79	171398.26	136195.77
工場	件数	-	3	1	-	2
	面積	-	30201.41	19590.12	-	20067.12
事務所	件数	-	-	-	-	-
	面積	-	-	-	-	-
研究所	件数	-	1	-	-	-
	面積	-	13280.22	-	-	-
農業用施設	件数	-	-	-	1	-
	面積	-	-	-	4078.95	-
店舗	件数	5	1	2	4	2
	面積	16824.55	2558.37	2189.55	21033.21	8262.6
レクリエーション 施設	件数	-	-	-	-	-
	面積	-	-	-	-	-
研修所	件数	-	-	-	1	1
	面積	-	-	-	21247.62	52212.45
共同住宅	件数	1	-	2	1	-
	面積	3350.34	-	1076.64	2422.49	-
宅地造成	件数	-	3	3	4	4
	面積	-	6997.37	7869.3	15593.7	25882.15
旅館・ホテル	件数	4	2	3	1	4
	面積	18265.56	20534.09	40152.95	1208.57	15915.74
病院	件数	-	-	-	-	-
	面積	-	-	-	-	-
その他	件数	10	9	4	12	3
	面積	134541.18	93794.72	37647.23	105813.72	13855.71

資料：都市計画課

※事前協議、変更申請も含まます

## 6. 気象概況

### 令和4年気象表

#### 御殿場地域気象観測所

月	平均気温(℃)			降水量 合計 (mm)	風向・風速(m/s)			日照 時間 (h)	震度1 以上の 回数	
	日平均	日最高	日最低		平均 風速	最大風速				最多 風向
						風速	風向			
1 月	1.9	7.2	-2.9	30.0	1.9	8.6	南西	北	176.3	0
2 月	2.1	7.4	-3.1	61	2	8.4	南南西	北	185.4	0
3 月	8.4	13.5	3.5	133.0	2.6	9.9	南南西	北北東	173.2	3
4 月	12.8	17.2	9.0	383.5	2.7	9.2	南南西	北北東	153.9	2
5 月	15.9	21.0	11.4	270.0	2.1	8.0	南南西	北北東	168.1	2
6 月	19.5	24.0	16.5	139.0	2.8	9.8	南西	南南西	119.4	0
7 月	24.1	28.2	21.4	269.0	2.8	8.5	南南西	南南西	153.3	0
8 月	24.4	28.5	21.7	461.5	2.9	8.8	南南西	南南西	134.3	0
9 月	22.1	26.4	18.7	402.0	2.4	11.0	南南西	北北東	134.3	1
10 月	14.8	19.2	10.8	157.0	2.2	8.2	南	北北東	114.1	0
11 月	11.8	17.0	7.0	181.5	1.9	9.8	南西	北北東	152.2	3
12 月	4.6	9.7	0.1	54.5	2.2	9.0	西南西	南南西	166.9	0
年	13.5	18.3	9.5	2542.0	2.4	9.1	南南西	南南西	1831.4	11

資料：気象庁ホームページ

- ※1 観測値右横に「)」が付記されている値は、観測結果にやや疑問がある、または統計を行う対象資料が許容範囲内で欠けていることを示し、「)」が付記されている値は、統計を行う対象資料が許容範囲を超えて欠けていることを示す。
- ※2 年欄はそれぞれ、気温・風速は年平均値、降水量・日照時間・地震は年合計値、最大風速は年間最大風速、最多風向は年間最多風速を表す。
- ※3 平成26年7月29日より御殿場市役所地点での観測を廃止したため、平成26年分より御殿場市萩原地点で観測した数値を掲載。
- ※4 **太字値**は、極値を更新したことを示す。

#### 気温・降水量の比較

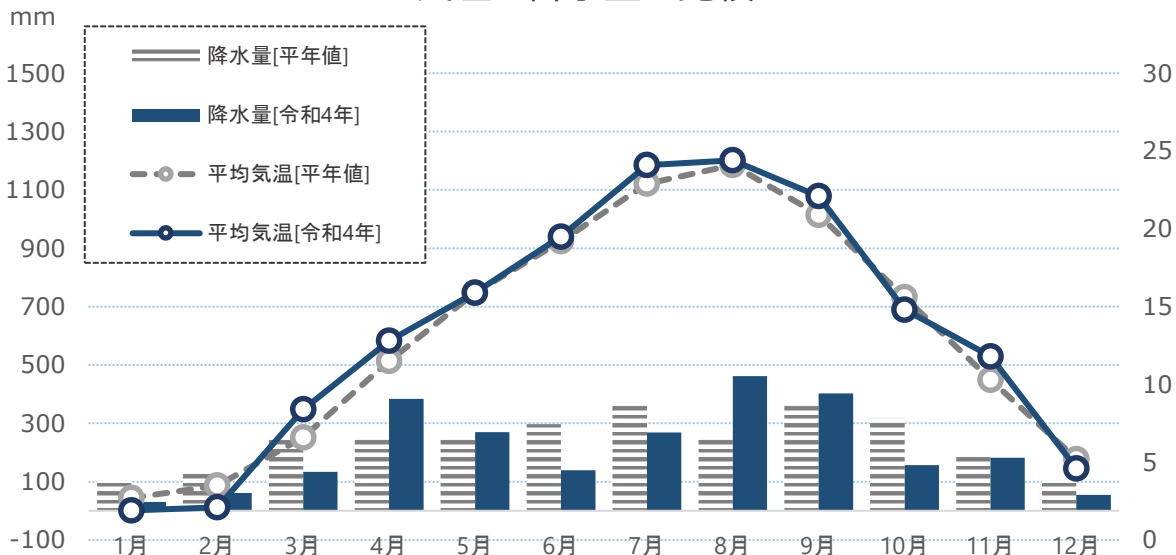

## 7. 気象の累年極値

### 御殿場地域気象観測所

令和4年12月31日現在

月	最高気温		最低気温		日降水量		日最大1時間降水量		日最大風速・風向		
	℃	起日 (年月日)	℃	起日 (年月日)	mm	起日 (年月日)	mm	起日 (年月日)	風速 (m/s)	風向 (16方位)	起日 (年月日)
年極値	35.3	16.08.09	-12.2	84.02.07	524	07.09.06	81	99.11.01	21	南南西	79.10.19
1月	16.2	20.01.08	-8.8	85.01.31	135	03.01.27	36	18.01.17	13	南南西	94.01.17
2月	20.3	09.02.14	-12.2	84.02.07	189	12.02.07	36)	11.02.18	16	南南西	90.02.11
3月	22.2	13.03.19	-8.8	77.03.06	165	07.03.25	37	07.03.05	18	南南西	81.03.15
4月	<b>25.8</b>	22.04.25	-4.8	01.04.01	165	98.04.14	41	92.04.22	18)	南南西	04.04.27
5月	30.3	19.05.27	2.4	91.05.04	224	83.05.16	48	15.05.12	15	南南西	83.05.07
6月	<b>34.3</b>	22.06.30	8	11.06.01	246	88.06.03	57	12.06.19	17.8	南南西	12.06.19
7月	33.8	18.07.23	11.3	82.07.03	258.5	21.07.03	<b>79</b>	22.07.26	14	南南西	83.07.05
8月	35.3	16.08.09	12.9	18.08.19	329.5	21.08.14	65	82.08.01	17	南南西	90.08.10
9月	33	10.09.04	7	01.09.24	524	07.09.06	60	07.09.07	19.4	南南西	11.09.21
10月	29.2	19.10.13	0.9	86.10.21	529	19.10.12	77	79.10.19	21	南南西	79.10.19
11月	22.7	98.11.03	-4.8	76.11.30	256	00.11.02	81	99.11.01	16	南南西	97.11.26
12月	20.2)	04.12.05	-7.7	95.12.26	184	96.12.05	36	86.12.19	19]	南南西	04.12.05

資料：気象庁ホームページ

※1 統計開始：気温は1976年11月29日、降水量は1976年1月1日、最大風速は1976年11月29日

※2 **太字値**は、極値を更新したことを示す

※3 観測値右横に「)」が付記されている値は、観測結果にやや疑問がある、または統計を行う対象資料が許容範囲内で欠けていることを示し、「]」が付記されている値は、統計を行う対象資料が許容範囲を超えて欠けていることを示す。

※4 2008年3月26日に統計方法の変更により、統計単位(有効数字)が次のように変更となった。

降水量は「1mm」→「0.5mm」、風速は「1m/s」→「0.1m/s」

従って、それ以前の記録は有効数字が整数となり、2008年以降に更新した記録は有効数字が小数点第1位までとなる。

## 02 人口

国勢調査の結果を見ると、本市の人口は平成 22 年調査まで増加し続けています。令和 2 年調査の結果では前回の平成 27 年調査に比べ、人口は 1,464 人減少しましたが、世帯数は 1,919 世帯増加しています。

## 1. 人口・世帯数

各年10月1日現在

年	人口 (人)	増加率 (%)	人口密度 (人/km <sup>2</sup> )	世帯数 (世帯)	増加率 (%)	1世帯当たり 人員
第1回 大正9年	22,605	-	114.4	4,170	-	5.4
2 14年	24,298	7.49	123.0	4,456	6.9	5.5
3 昭和5年	25,589	5.31	129.6	4,591	3	5.6
4 10	26,403	3.18	133.7	4,732	3.1	5.6
5 15	26,684	1.06	135.1	4,601	-2.8	5.8
6 22	35,173	31.81	178.1	6,413	39.4	5.5
7 25	35,248	0.21	178.5	6,195	-3.4	5.7
8 30	42,291	19.98	214.1	7,948	28.3	5.3
9 35	45,709	8.08	230.2	8,846	11.3	5.2
10 40	50,267	9.97	253.1	10,550	19.3	4.8
11 45	55,997	11.40	281.9	12,581	19.3	4.5
12 50	62,722	12.01	315.8	15,180	20.7	4.1
13 55	69,261	10.43	348.6	18,106	19.3	3.8
14 60	74,882	8.12	377.1	20,532	13.4	3.6
15 平成2年	79,557	6.24	408.7	23,371	13.8	3.4
16 7	81,803	2.82	420.3	25,208	7.9	3.2
17 12	82,533	0.89	424.1	27,005	7.1	3.1
18 17	85,976	4.17	441.7	29,431	9	2.9
19 22	89,030	3.55	457.4	31,403	6.7	2.8
20 27	88,078	△ 1.07	451.9	31,610	0.7	2.8
21 令和2年	86,614	△ 1.66	444.4	33,529	6.1	2.6

資料：国勢調査

## 2. 世帯の種類

各年10月1日現在

年	総数		普通世帯			準世帯	
	世帯数 (世帯)	世帯人員 (人)	世帯数 (世帯)	世帯人員 (人)	1世帯当たり 人員(人)	世帯数 (世帯)	世帯人員 (人)
平成2年	23,371	79,557	23,190	75,509	3.26	146	4,005
7	25,208	81,803	25,088	78,012	3.11	120	3,791
12	27,005	82,533	26,882	79,249	2.95	123	3,284
17	29,431	85,976	29,296	82,880	2.83	99	3,060
22	31,403	89,030	31,268	85,339	2.73	135	3,691
27	31,610	88,078	31,495	83,934	2.66	115	4,144
令和2年	33,529	86,614	33,406	82,111	2.46	123	4,503

※総数には、世帯区分不詳を含む

資料：国勢調査

### 3. 年齢3区分人口

各年10月1日現在(単位：人)

年	総数	0～14歳	15～64歳	65歳以上	不詳
平成2年	79,557	15,883	56,240	7,391	43
7	81,803	14,584	57,620	9,599	-
12	82,533	13,388	56,786	12,359	-
17	85,976	13,640	57,482	14,818	36
22	89,030	13,763	57,916	17,351	-
27	88,078	12,995	54,185	20,244	654
令和2年	86,614	11,327	52,570	22,176	541

資料：国勢調査

### 4. 地区別人口

各年10月1日現在(単位：人)

年	総数	御殿場	富士岡	原里	玉穂	印野	高根
第1回 大正9年	22,605	8,548	4,381	3,861	1,950	1,395	2,470
2 14年	24,298	9,210	4,373	4,243	2,277	1,611	2,584
3 昭和5年	25,589	9,616	4,480	4,515	2,554	1,683	2,741
4 10	26,403	9,663	4,581	4,732	2,963	1,757	2,707
5 15	26,684	9,698	4,774	4,854	2,839	1,784	2,735
6 22	35,173	13,061	6,778	6,266	3,709	1,976	3,383
7 25	35,248	12,981	6,873	6,375	3,782	1,933	3,304
8 30	42,291	15,283	8,252	7,981	5,256	2,024	3,495
9 35	45,709	15,756	9,175	9,199	5,745	1,861	3,973
10 40	50,267	17,224	9,663	11,069	6,646	1,839	3,826
11 45	55,997	18,780	10,421	13,021	8,125	1,884	3,766
12 50	62,722	21,612	11,295	15,060	8,773	2,005	3,977
13 55	69,261	23,367	12,948	16,004	10,262	2,161	4,519
14 60	74,882	25,664	14,143	16,864	11,009	2,298	4,904
15 平成2年	79,557	28,765	14,993	17,197	11,266	2,267	5,069
16 7	81,803	30,853	15,184	17,331	11,069	2,224	5,142
17 12	82,533	32,242	15,096	17,325	10,801	2,176	4,893
18 17	85,976	34,152	17,075	17,545	10,357	2,100	4,747
19 22	89,030	35,049	18,199	18,840	10,159	2,074	4,709
20 27	88,078	35,055	18,231	18,215	9,813	1,970	4,794
21 令和2年	86,614	35,665	17,614	17,494	9,383	1,836	4,622

※昭和30年以前の高根には古沢地区は含まれていません

資料：国勢調査

## 5. 地区別世帯数

各年10月1日現在(単位：人)

年	総数	御殿場	富士岡	原里	玉穂	印野	高根
第1回 大正9年	4,170	1,646	766	728	349	265	416
2 14年	4,456	1,755	769	775	409	295	453
3 昭和5年	4,591	1,808	799	803	436	301	444
4 10	4,732	1,823	812	859	471	330	437
5 15	4,601	1,808	756	841	476	294	426
6 22	6,359	2,527	1,117	1,140	672	346	557
7 25	6,195	2,412	1,127	1,135	658	340	523
8 30	7,948	2,995	1,432	1,536	1,051	347	587
9 35	8,846	3,501	1,535	1,758	1,014	341	697
10 40	10,568	4,050	1,723	2,372	1,342	366	715
11 45	12,574	4,725	2,013	2,876	1,828	389	743
12 50	14,983	5,719	2,390	3,590	2,008	427	849
13 55	18,105	6,573	3,053	4,339	2,590	521	1,029
14 60	20,532	7,585	3,558	4,882	2,843	528	1,136
15 平成2年	23,371	9,190	4,078	5,119	3,198	541	1,245
16 7	25,208	10,448	4,357	5,333	3,232	549	1,289
17 12	27,005	11,483	4,703	5,598	3,332	572	1,317
18 17	29,431	12,691	5,629	5,835	3,336	590	1,350
19 22	31,403	13,578	6,066	6,360	3,404	617	1,378
20 27	31,610	13,793	6,192	6,267	3,360	601	1,397
21 令和2年	33,529	15,149	6,524	6,475	3,344	615	1,422

資料：国勢調査

## 6. 人口集中地区

各年10月1日現在

年	人口集中地区人数(人)	市全域(人)	地域に対する人口集中地区の割合(%)	人口集中地区(km <sup>2</sup> )	市全域(km <sup>2</sup> )	地域に対する人口集中地区の割合(%)	人口集中地区(人/km <sup>2</sup> )	市全域(人/km <sup>2</sup> )
平成2年	24,388	79,557	30.7	4.7	194.67	2.4	5,189	408.7
7	26,510	81,803	32.4	5	194.64	2.6	5,302	420.3
12	27,204	82,533	33	5.08	194.63	2.6	5,355	424.1
17	28,997	85,976	33.7	5.24	194.63	2.7	5,534	441.7
22	31,444	89,030	35.3	5.64	194.63	2.9	5,575	457.4
27	31,399	88,078	35.6	5.68	194.63	2.9	5,528	452.5
令和2年	39,305	86,614	45.4	7.41	194.9	3.8	5,304	444.4

資料：国勢調査

## 7. 人口集中地区地図

—人口集中地区とは—

令和2年国勢調査基本単位区を基礎単位地域として、人口密度の高い(4,000人/km<sup>2</sup>以上)基本単位区が隣接して、その地区の人口が5,000人以上いる地区をいいます。

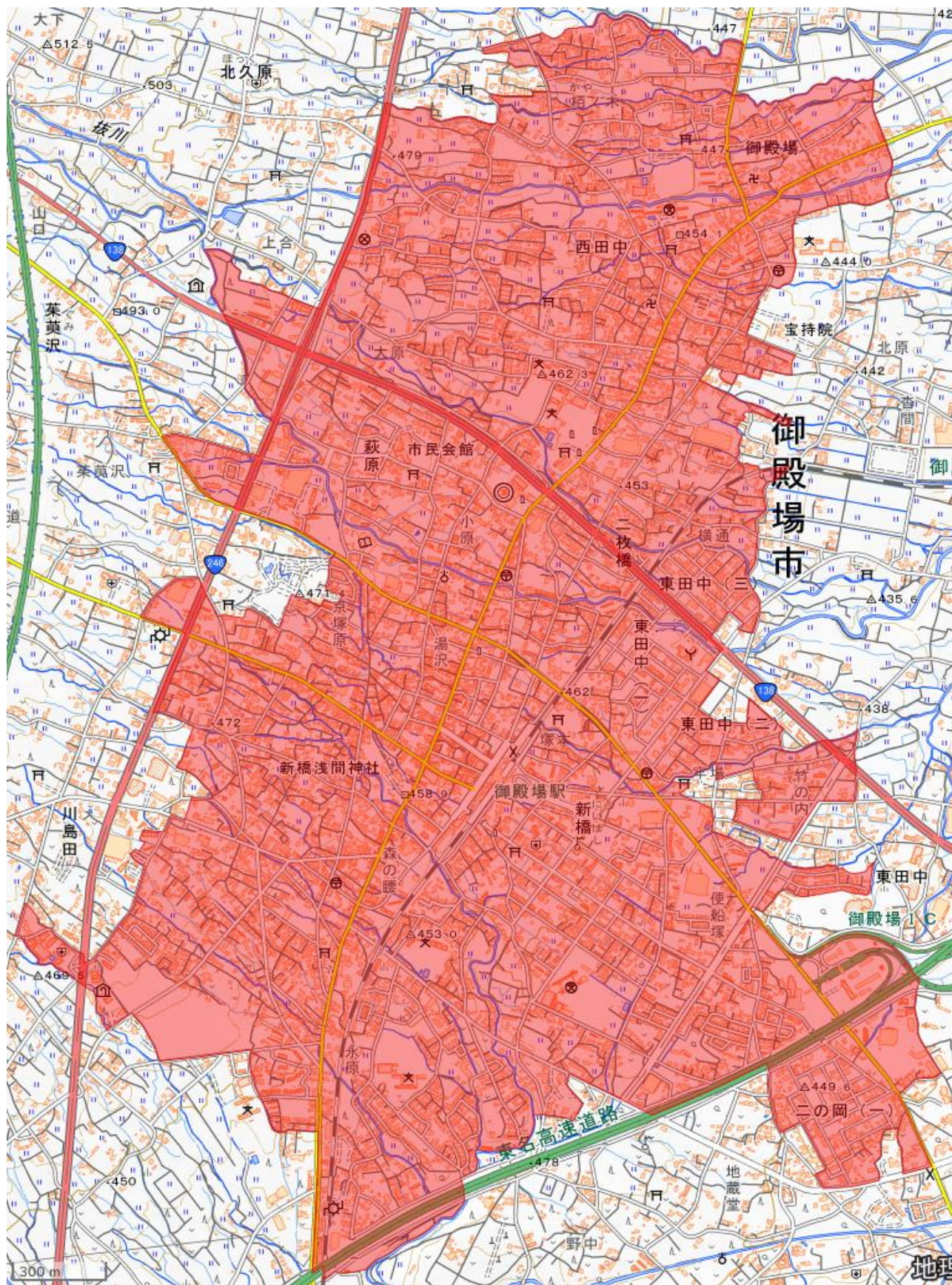

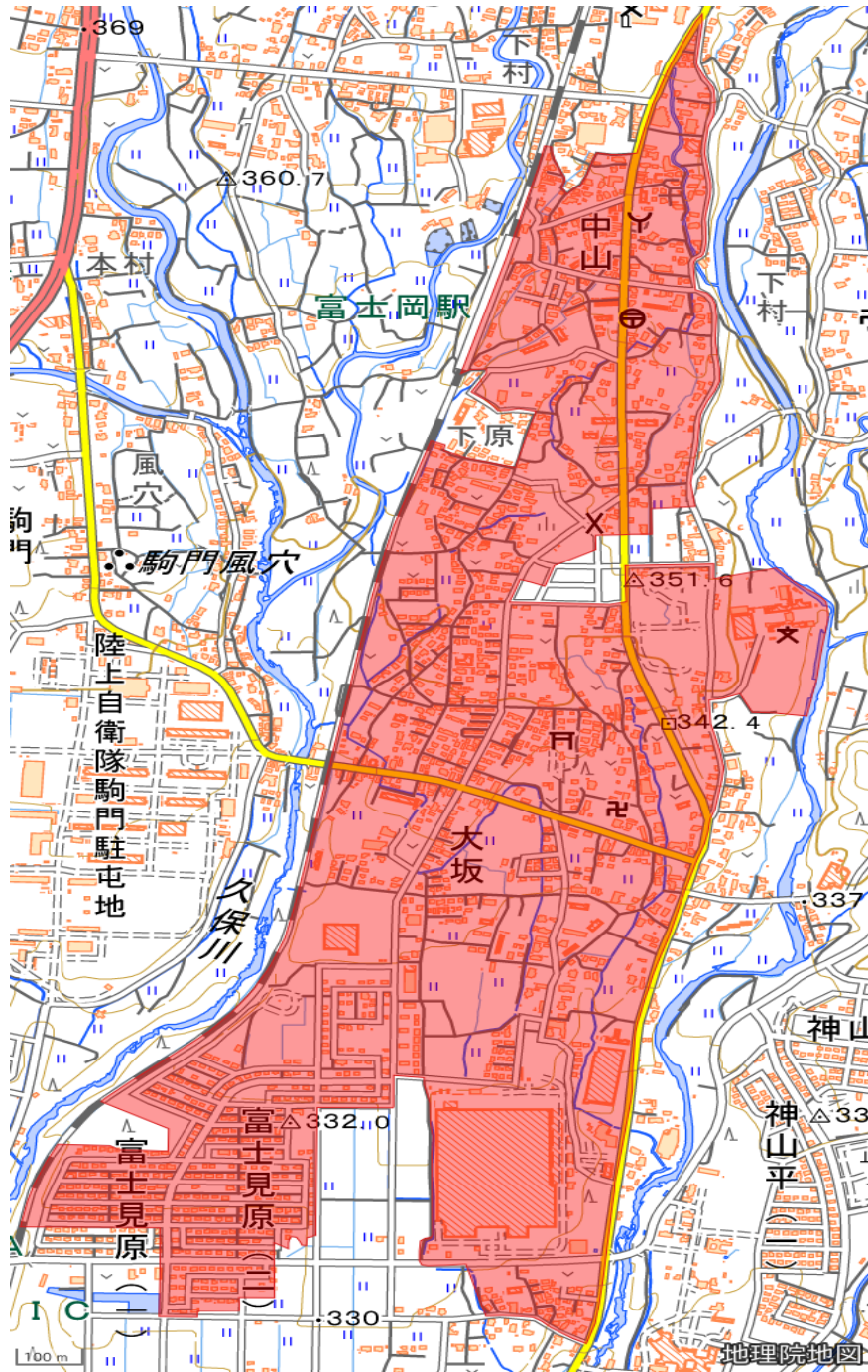

## 8. 労働力状態

各年10月1日現在(単位：人)

年	15歳以上人口総数	労働力							完全失業者 (%)	非労働力
		総数	就業者				完全失業者			
			就業者総数	主に仕事	家事のほかに仕事	通学のかたわら仕事		休業者		
昭和60年	57,386	40,751	40,117	33,841	5,945	55	276	634	1.6	16,606
男	29,888	25,801	25,359	25,043	113	35	168	442	1.7	4,083
女	27,948	14,950	14,758	8,798	5,832	20	108	192	1.3	12,523
平成2年	63,631	45,481	44,742	38,609	5,678	71	384	739	1.6	18,120
男	33,110	28,296	27,800	27,388	164	28	220	496	1.8	4,801
女	30,521	17,185	16,942	11,221	5,514	43	164	243	1.4	13,319
平成7年	67,219	47,522	46,182	39,602	6,074	167	339	1,340	2.8	19,683
男	34,741	29,600	28,694	28,224	222	69	179	906	3.1	5,136
女	32,478	17,922	17,488	11,378	5,852	98	160	434	2.4	14,547
平成12年	69,145	47,024	45,466	39,456	5,312	215	483	1,558	3.3	21,737
男	35,416	28,740	27,697	27,020	339	101	237	1,043	3.6	6,407
女	33,729	18,284	17,769	12,436	4,973	114	246	515	2.8	15,330
平成17年	72,300	48,974	46,992	40,005	6,160	289	538	1,982	4.0	22,843
男	36,892	29,646	28,363	27,633	337	136	257	1,283	4.3	6,889
女	35,408	19,328	18,629	12,372	5,823	153	281	699	3.6	15,954
平成22年	75,267	51,120	48,665	41,698	5,975	328	664	2,455	4.8	23,946
男	38,593	30,973	29,327	28,434	399	166	328	1,646	5.3	7,541
女	36,674	20,147	19,338	13,264	5,576	162	336	809	4.0	16,405
平成27年	74,429	47,921	46,359	39,276	6,257	288	538	1,562	3.3	25,236
男	38,073	28,558	27,516	26,618	510	140	248	1,042	3.6	8,803
女	36,356	19,363	18,843	12,658	5,747	148	290	520	2.7	16,433
令和2年	74,746	45,268	43,736	37,536	5,123	321	756	1,532	3.4	22,942
男	38,384	26,442	25,466	24,500	511	146	309	976	3.7	8,309
女	36,362	18,826	18,270	13,036	4,612	175	447	556	3.0	14,633

※15歳以上人口総数には、労働力状態不詳の者を含む

資料：国勢調査

### —用語の説明—

- 主に仕事 主に勤め先や自家営業などの仕事をした人
- 家事のほかに仕事 主に家事などをしていて、そのかたわら仕事をした人
- 通学のかたわら仕事 主に通学していて、そのかたわら仕事をした人
- 休業者 勤め人や事業を営んでいる人が、病気や休暇などで仕事を休み始めてから30日にならない場合、又は勤め人で30日以上休んでも賃金や給料をもらうことになっている人
- 完全失業者 調査期間中、収入になる仕事を少しもしなかった人のうち、仕事に就く事が可能であって、かつ職業安定所に申し込むなどして積極的に仕事を探していた人

## 9. 年齢(各歳)別人口

令和5年3月31日現在(単位：人)

年齢	男	女	総数	年齢	男	女	総数	年齢	男	女	総数
<b>総数</b>	<b>43,133</b>	<b>41,392</b>	<b>84,525</b>	33	545	403	948	67	461	517	978
0	267	264	531	34	494	437	931	68	494	540	1,034
1	314	281	595	35	533	425	958	69	492	532	1,024
2	304	293	597	36	518	430	948	70	511	560	1,071
3	316	295	611	37	523	465	988	71	563	528	1,091
4	323	329	652	38	532	493	1,025	72	545	606	1,151
5	328	360	688	39	610	483	1,093	73	554	601	1,155
6	336	326	662	40	594	507	1,101	74	535	618	1,153
7	362	358	720	41	547	530	1,077	75	576	620	1,196
8	356	365	721	42	596	516	1,112	76	379	446	825
9	355	382	737	43	647	540	1,187	77	296	374	670
10	377	349	726	44	646	597	1,243	78	331	428	759
11	399	370	769	45	623	571	1,194	79	354	465	819
12	387	387	774	46	634	556	1,190	80	316	438	754
13	419	406	825	47	726	601	1,327	81	360	451	811
14	437	406	843	48	739	706	1,445	82	315	428	743
15	447	413	860	49	756	686	1,442	83	266	359	625
16	424	414	838	50	704	683	1,387	84	210	335	545
17	477	404	881	51	698	637	1,335	85	199	354	553
18	435	394	829	52	709	602	1,311	86	194	328	522
19	538	395	933	53	691	584	1,275	87	166	314	480
20	520	410	930	54	652	565	1,217	88	172	278	450
21	556	435	991	55	658	555	1,213	89	114	236	350
22	510	338	848	56	543	487	1,030	90	124	217	341
23	566	351	917	57	553	501	1,054	91	95	178	273
24	513	340	853	58	584	474	1,058	92	81	158	239
25	526	379	905	59	522	432	954	93	65	135	200
26	531	380	911	60	487	512	999	94	44	108	152
27	474	334	808	61	503	497	1,000	95	29	102	131
28	540	409	949	62	494	470	964	96	17	69	86
29	506	370	876	63	452	463	915	97	14	43	57
30	510	390	900	64	495	488	983	98	7	41	48
31	472	403	875	65	483	423	906	99	4	30	34
32	486	386	872	66	439	475	914	100以上	9	45	54

(住民基本台帳から) 資料：市民課

## 年齢別人口構成

男

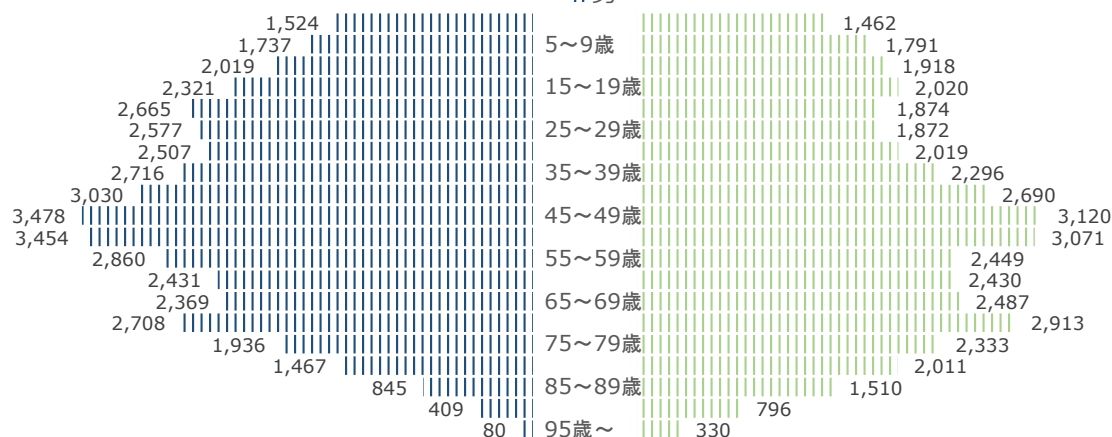

## 10. 住民登録人口及び世帯数の推移

各年3月31日現在

年	人口(人)			前年に対する 増加数(人)	女100人に 対し男	世帯数 (世帯)	人口密度 (人/km <sup>2</sup> )
	男	女	総数				
平成5年	40,736	38,228	78,964	385	106.6	25,985	405
6	40,948	38,544	79,492	528	106.2	26,338	408
7	41,474	38,980	80,454	962	106.4	26,906	413
8	41,499	39,091	80,590	136	106.2	27,132	413
9	41,619	39,242	80,861	271	106.1	27,390	415
10	41,780	39,365	81,145	284	106.1	27,787	416
11	41,678	39,494	81,172	27	105.5	27,876	416
12	41,641	39,596	81,237	65	105.2	28,054	417
13	41,911	39,868	81,779	542	105.1	28,457	420
14	42,344	40,439	82,783	1004	104.7	29,007	425
15	42,623	40,605	83,228	445	105.0	29,400	427
16	43,008	40,993	84,001	773	104.9	29,884	431
17	43,279	41,285	84,564	563	104.8	30,439	434
18	43,630	41,564	85,194	630	105.0	30,993	437
19	44,125	42,016	86,141	947	105.0	31,711	442
20	44,460	42,328	86,788	647	105.0	32,246	445
21	44,789	42,529	87,318	530	105.3	32,813	448
22	44,924	42,672	87,596	278	105.3	33,157	449
23	44,849	42,704	87,553	△ 43	105.0	33,399	449
24	45,154	42,805	87,959	406	105.5	33,941	451
25	45,585	43,733	89,318	1359	104.2	34,667	458
26	45,627	43,566	89,193	△ 125	104.7	35,159	458
27	45,432	43,544	88,976	△ 217	104.3	35,392	457
28	45,431	43,422	88,853	△ 123	104.6	35,746	456
29	45,341	43,456	88,797	△ 56	104.3	36,084	456
30	45,156	43,338	88,494	△ 303	104.2	36,450	454
31	45,128	43,129	88,257	△ 237	104.6	37,013	453
令和2年	44,873	42,808	87,681	△ 576	104.8	37,555	450
3	44,577	42,477	87,054	△ 627	104.9	37,915	447
4	43,917	41,911	85,828	△ 1226	104.7	37,736	440
5	43,133	41,392	84,525	△ 1303	104.2	36,212	434

(住民基本台帳から)資料：市民課

※平成24年7月9日施行の「住民基本台帳法の一部を改正する法律」に伴い、平成24年7月から住民基本台帳人口は日本人に外国人を加えた数値(表記)にしています。(平成24年6月以前は日本人のみ)

11. 年齢(5歳階級)別人口

各年10月1日現在(単位：人)

年齢	平成12年			17			22		
	総数	男	女	総数	男	女	総数	男	女
総数	82,533	42,311	40,222	85,976	43,928	42,048	89,030	45,694	43,336
0～4	4,404	2,270	2,134	4,701	2,418	2,283	4,637	2,339	2,298
5～9	4,439	2,276	2,163	4,564	2,349	2,215	4,674	2,467	2,207
10～14	4,545	2,349	2,196	4,375	2,233	2,142	4,452	2,295	2,157
15～19	4,679	2,473	2,206	4,208	2,263	1,945	4,054	2,119	1,935
20～24	5,462	3,133	2,329	4,815	2,727	2,088	4,309	2,540	1,769
25～29	7,073	3,868	3,205	6,474	3,566	2,908	5,841	3,283	2,558
30～34	6,418	3,503	2,915	7,537	4,043	3,494	6,892	3,750	3,142
35～39	5,666	3,061	2,605	6,531	3,530	3,001	7,825	4,180	3,645
40～44	5,320	2,780	2,540	5,630	2,988	2,642	6,561	3,543	3,018
45～49	6,098	3,160	2,938	5,154	2,668	2,486	5,598	3,024	2,574
50～54	6,225	3,211	3,014	5,929	3,039	2,890	5,040	2,589	2,451
55～59	5,235	2,627	2,608	6,133	3,126	3,007	5,797	2,940	2,857
60～64	4,610	2,203	2,407	5,071	2,509	2,562	5,999	3,005	2,994
65～69	4,313	2,130	2,183	4,431	2,070	2,361	4,882	2,380	2,502
70～74	3,251	1,587	1,664	4,034	1,922	2,112	4,155	1,905	2,250
75～79	2,142	877	1,265	2,928	1,371	1,557	3,644	1,684	1,960
80～84	1,383	469	914	1,800	661	1,139	2,498	1,051	1,447
85～89	834	230	604	1,033	292	741	1,360	422	938
90～94	343	85	258	455	96	359	615	147	468
95～99	82	18	64	119	18	101	176	27	149
100～	11	1	10	18	3	15	21	4	17
不詳	-	-	-	36	36	-	0	-	-

年齢	27			令和2年		
	総数	男	女	総数	男	女
総数	88,078	45,159	42,919	86,614	44,454	42,160
0～4	4,048	2,053	1,995	3,342	1,699	1,643
5～9	4,395	2,213	2,182	3,807	1,898	1,909
10～14	4,552	2,388	2,164	4,178	2,135	2,043
15～19	4,226	2,274	1,952	4,433	2,443	1,990
20～24	3,973	2,407	1,566	4,331	2,638	1,693
25～29	4,802	2,808	1,994	4,471	2,554	1,917
30～34	5,807	3,144	2,663	4,885	2,739	2,146
35～39	6,472	3,476	2,996	5,510	2,971	2,539
40～44	7,186	3,746	3,440	6,109	3,281	2,828
45～49	6,060	3,253	2,807	7,034	3,703	3,331
50～54	5,223	2,745	2,478	5,959	3,220	2,739
55～59	4,853	2,460	2,393	5,129	2,681	2,448
60～64	5,583	2,776	2,807	4,709	2,366	2,343
65～69	5,736	2,830	2,906	5,394	2,659	2,735
70～74	4,636	2,216	2,420	5,394	2,580	2,814
75～79	3,836	1,667	2,169	4,224	1,921	2,303
80～84	3,109	1,336	1,773	3,271	1,312	1,959
85～89	1,858	688	1,170	2,363	893	1,470
90～94	809	200	609	1,137	356	781
95～99	225	42	183	343	61	282
100～	35	5	30	50	6	44
不詳	654	432	222	541	338	203

資料：国勢調査

## 12. 産業別人口

各年10月1日現在(単位：人)

産業分類	平成22年			平成27年			令和2年		
	総数	男	女	総数	男	女	総数	男	女
総数	46,512	27,954	18,558	46,359	27,516	18,843	43,736	25,466	18,270
第1次産業	1,175	743	432	1,198	781	417	1,318	805	513
農業	1,126	698	428	1,146	734	412	1,256	753	503
林業	47	43	4	48	43	5	60	51	9
漁業水産養殖業	-	2	-	-	4	-	2	1	1
第2次産業	13,891	10,066	3,825	13,167	9,604	3,563	12,215	8,800	3,415
鉱業	9	7	2	13	8	5	7	7	-
建設業	2,456	2,044	412	2,250	1,863	387	2,187	1,805	382
製造業	11,426	8,015	3,411	10,904	7,733	3,171	10,021	6,988	3,033
第3次産業	31,163	16,973	14,190	30,788	16,375	14,413	30,065	15,775	14,290
電気・ガス・水道業	114	91	23	98	79	19	77	61	16
情報通信業	287	213	74	315	251	64	301	230	71
運輸業	2,162	1,713	449	2,043	1,554	489	2,020	1,486	534
卸売・小売業	5,978	2,492	3,486	5,887	2,373	3,514	5,618	2,206	3,412
金融・保険業	716	290	426	636	248	388	565	204	361
不動産業	482	266	216	501	302	199	525	324	201
飲食店・宿泊業	3,599	1,330	2,269	3,372	1,200	2,172	3,245	1,133	2,112
医療・福祉	3,995	999	2,996	4,543	1,201	3,342	4,611	1,192	3,419
教育学習支援業	2,056	1,097	959	1,736	821	915	1,573	614	959
複合サービス業	295	189	106	382	237	145	346	210	136
学術研究、専門・技術サービス業	1,737	1,241	496	1,253	865	388	1,400	957	443
生活関連サービス業、娯楽業	2,481	1,081	1,400	2,297	998	1,299	2,124	959	1,165
サービス業	2,562	1,648	914	2,659	1,621	1,038	2,563	1,610	953
公務	4,699	4,323	376	5,066	4,625	441	5,097	4,589	508
分類不能	283	172	111	1,206	756	450	138	86	52

資料：国勢調査

※平成16年及び平成19年に産業分類の変更がありました。

### 13. 自然動態

(単位：人)

年度	出生			死亡			自然増減数		
	男	女	総数	男	女	総数	男	女	総数
平成30年度	358	348	706	420	374	794	△ 62	△ 26	△ 88
31	347	303	650	455	369	824	△ 108	△ 66	△ 174
令和2年度	313	306	619	447	372	819	△ 134	△ 66	△ 200
3	329	289	618	501	449	950	△ 172	△ 160	△ 332
4	282	254	536	549	484	1033	△ 267	△ 230	△ 497
4月	31	19	50	38	23	61	△ 7	△ 4	△ 11
5月	25	17	42	39	24	63	△ 14	△ 7	△ 21
6月	19	20	39	47	43	90	△ 28	△ 23	△ 51
7月	21	21	42	36	31	67	△ 15	△ 10	△ 25
8月	29	30	59	46	42	88	△ 17	△ 12	△ 29
9月	31	32	63	41	30	71	△ 10	2	△ 8
10月	20	28	48	47	49	96	△ 27	△ 21	△ 48
11月	23	19	42	46	47	93	△ 23	△ 28	△ 51
12月	22	14	36	55	55	110	△ 33	△ 41	△ 74
令和5年1月	21	18	39	60	56	116	△ 39	△ 38	△ 77
2月	20	11	31	39	41	80	△ 19	△ 30	△ 49
3月	20	25	45	55	43	98	△ 35	△ 18	△ 53

※平成24年7月9日施行の「住民基本台帳法の一部を改正する法律」に伴い、平成24年7月から住民基本台帳人口は日本人に外国人を加えた数値(表記)にしています。(平成24年6月以前は日本人のみ)

### 14. 社会動態

(単位：人)

年度	転入			転出			社会増減数		
	総数	県内	県外	総数	県内	県外	総数	県内	県外
平成30年度	4,837	1,433	3,404	4,975	1,434	3,541	△ 138	△ 1	△ 137
31	4,501	1,162	3,339	4,867	1,394	3,473	△ 366	△ 232	△ 134
令和2年度	4,257	1,182	3,075	4,677	1,244	3,433	△ 893	△ 110	△ 783
3	4,090	1,255	2,835	4,953	1,335	3,618	△ 863	△ 80	△ 783
4	4,197	1,177	3,020	5,006	1,367	3,639	△ 809	△ 190	△ 619
4月	556	168	388	401	122	279	155	46	109
5月	276	70	206	248	94	154	28	△ 24	52
6月	250	82	168	382	113	269	△ 132	△ 31	△ 101
7月	354	74	280	452	138	314	△ 98	△ 64	△ 34
8月	464	87	377	387	77	310	77	10	67
9月	231	74	157	312	101	211	△ 81	△ 27	△ 54
10月	252	89	163	302	114	188	△ 50	△ 25	△ 25
11月	209	73	136	264	96	168	△ 55	△ 23	△ 32
12月	227	76	151	319	86	233	△ 92	△ 10	△ 82
令和5年1月	226	71	155	297	70	227	△ 71	1	△ 72
2月	237	81	156	296	118	178	△ 59	△ 37	△ 22
3月	915	232	683	1,346	238	1,108	△ 431	△ 6	△ 425

(住民基本台帳から) 資料：市民課

※総数には、転出入先不明者が含まれています。

※平成24年7月9日施行の「住民基本台帳法の一部を改正する法律」に伴い、平成24年7月から住民基本台帳人口は日本人に外国人を加えた数値(表記)にしています。(平成24年6月以前は日本人のみ)

15. 住民登録人口

各年度3月31日現在(単位：世帯、人)

		総数		
年度	世帯	人口		
		男	女	計
30	37,013	45,128	43,129	88,257
令和元年度	37,555	44,873	42,808	87,681
2	37,915	44,577	42,477	87,054
3	37,736	43,917	41,911	85,828
4	37,544	43,133	41,392	84,525

		御殿場			富士岡			
年度	世帯	人口			世帯	人口		
		男	女	計		男	女	計
30	15,361	17,990	17,977	35,967	7,324	9,275	8,557	17,832
令和元年度	15,630	17,963	17,901	35,864	7,439	9,197	8,457	17,654
2	15,927	18,013	17,893	35,906	7,511	9,126	8,372	17,498
3	15,998	17,972	17,708	35,680	7,323	8,808	8,269	17,077
4	16,009	17,753	17,567	35,320	7,236	8,632	8,109	16,741

		原里			玉穂			
年度	世帯	人口			世帯	人口		
		男	女	計		男	女	計
30	7,589	9,298	8,508	17,806	4,432	5,264	4,677	9,941
令和元年度	7,701	9,243	8,441	17,684	4,437	5,216	4,619	9,835
2	7,703	9,103	8,307	17,410	4,408	5,095	4,556	9,651
3	7,575	8,825	8,142	16,967	4,459	5,098	4,489	9,587
4	7,583	8,676	8,034	16,710	4,337	4,885	4,416	9,301

		印野			高根			
年度	世帯	人口			世帯	人口		
		男	女	計		男	女	計
30	682	992	980	1,972	1,625	2,309	2,430	4,739
令和元年度	677	965	965	1,930	1,671	2,289	2,425	4,714
2	677	968	975	1,943	1,689	2,272	2,374	4,646
3	682	958	964	1,922	1,695	2,256	2,339	4,595
4	695	971	949	1,920	1,684	2,216	2,317	4,533

(住民基本台帳から) 資料：市民課

※平成24年7月9日施行の「住民基本台帳法の一部を改正する法律」に伴い、平成24年7月から住民基本台帳人口は日本人に外国人を加えた数値(表記)にしています。(平成24年6月以前は日本人のみ)

16. 行政区別世帯数及び人口

令和5年3月31日現在

行政区	世帯数 (世帯)	人口(人)			
		計	男	女	
<b>全地区</b>	<b>合計</b>	<b>37,544</b>	<b>84,525</b>	<b>43,133</b>	<b>41,392</b>
	一般世帯計	35,527	82,508	41,498	41,010
	準世帯計	2,017	2,017	1,635	382
<b>御殿場地区</b>	御殿場	1,188	2,739	1,353	1,386
	深沢	460	1,167	558	609
	東山	771	1,548	774	774
	東田中	1,411	3,150	1,611	1,539
	二の岡	1,849	3,833	1,933	1,900
	鮎沢	746	1,602	811	791
	新橋	3,448	6,887	3,492	3,395
一般世帯	湯沢	125	265	125	140
	萩原	1,642	3,484	1,804	1,680
	永原	924	2,123	1,077	1,046
	二枚橋	899	2,081	1,024	1,057
	栢ノ木	430	1,153	582	571
	西田中	1,043	2,567	1,254	1,313
	北久原	820	2,074	1,031	1,043
	仁杉	220	614	311	303
	一般世帯計	15,976	35,287	17,740	17,547
	準世帯	33	33	13	20
	地区合計	16,009	35,320	17,753	17,567
<b>富士岡地区</b>	竈	1,031	2,397	1,251	1,146
	萩蕪	146	326	172	154
	沼田	111	288	144	144
	二子	147	403	193	210
	中山上	268	552	288	264
	中山下	918	2,032	1,021	1,011
	風穴	65	175	84	91
	中清水	339	805	403	402
一般世帯	駒門	267	718	366	352
	大坂	1,164	2,570	1,320	1,250
	町屋	702	1,807	919	888
	富士見原	454	1,311	651	660
	高内	190	468	239	229
	尾尻	243	562	293	269
	復生病院	11	11	5	6
	駿河療養所	8	12	7	5
	神山	561	1,662	838	824
	須釜	42	73	39	34
	一般世帯計	6,667	16,172	8,233	7,939
	準世帯	569	569	399	170
	地区合計	7,236	16,741	8,632	8,109

※平成24年7月9日施行の「住民基本台帳法の一部を改正する法律」に伴い、平成24年7月から住民基本台帳人口は日本人に外国人を加えた数値(表記)にしています。(平成24年6月以前は日本人のみ)

	行政区	世帯数 (世帯)	人口(人)			
			計	男	女	
原里地区	川島田	1,469	3,193	1,634	1,559	
	矢崎	77	236	115	121	
	森之腰	1,357	2,772	1,328	1,444	
	杉名沢	421	1,165	582	583	
	一般世帯	神場	337	851	431	420
	板妻	890	2,022	1,072	950	
	保土沢	820	1,942	955	987	
	永塚	283	663	344	319	
	北畑	692	1,920	976	944	
	大沢	499	1,208	604	604	
	一般世帯計		6,845	15,972	8,041	7,931
	準世帯		738	738	635	103
地区合計		7,583	16,710	8,676	8,034	
玉穂地区	茱萸沢下	773	1,789	893	896	
	茱萸沢上	674	1,519	753	766	
	一般世帯	中畑東	577	1,344	637	707
	中畑北	139	323	164	159	
	中畑南	873	2,240	1,122	1,118	
	中畑西	558	1,230	637	593	
	川柳	67	180	92	88	
	一般世帯計		3,661	8,625	4,298	4,327
準世帯		676	676	587	89	
地区合計		4,337	9,301	4,885	4,416	
印野地区	一般世帯	小木原	111	271	140	131
	時之栖	427	1,163	581	582	
	印野	156	485	249	236	
	一般世帯計		694	1,919	970	949
	準世帯		1	1	1	0
地区合計		695	1,920	971	949	
高根地区	塚原	295	793	394	399	
	六日市場	129	303	151	152	
	増田	118	299	148	151	
	中丸	59	188	91	97	
	一般世帯	大堰	57	186	94	92
	清後	142	398	188	210	
	山之尻	292	725	353	372	
	柴怒田	93	290	146	144	
	上小林	211	508	234	274	
	水土野	43	108	52	56	
	古沢	245	735	365	370	
一般世帯計		1,684	4,533	2,216	2,317	
地区合計		1,684	4,533	2,216	2,317	

(住民基本台帳より) 資料：市民課

17. 月別住民登録人口

毎月末現在(単位：人、世帯)

年月	男	女	総数	世帯数
令和4年4月	44,086	41,886	85,972	37,974
5月	44,101	41,878	85,979	38,028
6月	43,967	41,837	85,804	37,937
7月	43,862	41,819	85,681	37,904
8月	43,854	41,875	85,729	37,955
9月	43,794	41,848	85,642	37,909
10月	43,739	41,802	85,541	37,881
11月	43,681	41,753	85,434	37,835
12月	43,597	41,670	85,267	37,746
令和5年1月	43,513	41,607	85,120	37,661
2月	43,452	41,562	85,014	37,640
3月	43,133	41,392	84,525	37,544

(住民基本台帳より) 資料：市民課

18. 大字別住民登録人口

令和5年3月31日現在

大字	世帯数(戸)	男(人)	女(人)	計(人)
<b>総 数</b>	<b>35,813</b>	<b>42,032</b>	<b>40,111</b>	<b>82,143</b>
御殿場	850	996	1034	2,030
深沢	512	572	605	1,177
小倉野	31	38	46	84
東山	519	578	576	1,154
東田中	2057	2249	2266	4,515
新橋	3580	3789	3638	7,427
萩原	2902	3343	3207	6,550
二枚橋	1135	1361	1351	2,712
西田中	1170	1383	1366	2,749
北久原	963	1234	1267	2,501
仁杉	218	309	303	612
二の岡一丁目	419	468	421	889
東田中一丁目	369	431	400	831
東田中二丁目	240	262	249	511
東田中三丁目	246	287	259	546
竈	1161	1461	1311	2,772
萩蕪	42	57	56	113
沼田	96	132	128	260
二子	151	202	213	415
中山	1285	1443	1445	2,888
中清水	273	331	323	654
駒門	534	604	362	966
大坂	1116	1281	1234	2,515
神山	1490	1730	1655	3,385
駒門一丁目	2	2	0	2
神山平一丁目	125	187	178	365
神山平二丁目	179	285	266	551
神山平三丁目	149	237	235	472
富士見原一丁目	125	154	158	312
富士見原二丁目	215	334	317	651
富士見原三丁目	113	162	184	346
川島田	4073	4651	4559	9,210
杉名沢	301	404	417	821
神場	256	329	301	630
板妻	1290	1456	877	2,333
保土沢	796	969	962	1,931
永塚	349	424	439	863
神場一丁目	52	71	79	150
神場二丁目	0	0	0	0
神場三丁目	0	0	0	0
茱萸沢	1346	1531	1548	3,079
中畑	2426	2696	2247	4,943
川柳	65	89	84	173
萩原	288	377	324	701
印野	676	961	935	1,896
塚原	284	368	386	754
山尾田	36	53	49	102
六日市場	61	81	91	172
増田	114	146	148	294
中丸	58	90	95	185
大堰	55	94	90	184
清後	130	175	197	372
山之尻	310	381	398	779
柴怒田	101	153	154	307
上小林	204	227	265	492
水土野	29	38	38	76
古沢	246	366	375	741

資料:デジタル戦略課

## 03 經濟

この統計資料は、静岡県政策企画部情報統計局統計調査課が公表した「令和3年経済センサス-活動調査(確報)結果の概要」及び、「平成28年経済センサス-活動調査(確報)結果の概要」に基づき、御殿場市分を取りまとめたものです。

—経済センサスとは—

経済センサスは、事業所及び経済活動の状態を明らかにし、我が国における包括的な産業構造を明らかにするとともに、事業所・企業を対象とする各種統計調査の実施のための母集団情報を整備することを目的として、新たに創設された統計調査です。

経済センサスは、事業所・企業の基本的構造を明らかにする「経済センサス-基礎調査」と事業所・企業の経済活動の状況を明らかにする「経済センサス-活動調査」の二つから成り立っています。「経済センサス-基礎調査」は、平成21年7月に第1回調査を実施し、平成26年7月に実施した調査は第2回調査になります。また、「経済センサス-活動調査」は、平成24年2月に第1回調査を実施し、令和3年6月に第3回を実施しました。

経済センサスの創設に伴い、従来の「事業所・企業統計調査」、「サービス業基本調査」をはじめとした大規模調査を廃止したほか、「平成21年商業統計調査」、「平成23年工業統計調査」、「平成23年特定サービス産業実態調査」を休止しました。

1. 産業大分類別事業所数及び従業者数

各年7月1日現在

産業大分類	事業所数				従業者数（男女別の不詳を含む）			
	平成28年	令和3年	増減率 (%)	構成比 (%)	平成28年 (人)	令和3年 (人)	増減率 (%)	構成比 (%)
<b>全産業(事業内容不詳を含む)</b>	<b>3,747</b>	<b>3,466</b>	<b>△ 7.5</b>	<b>-</b>	<b>-</b>	<b>-</b>	<b>-</b>	<b>-</b>
<b>全産業(公務を除く)</b>	<b>3,684</b>	<b>3,442</b>	<b>△ 6.6</b>	<b>100.0</b>	<b>39,975</b>	<b>40,386</b>	<b>1.0</b>	<b>100.0</b>
農林漁業	19	24	26.3	0.7	166	428	157.8	1.1
鉱業、採石業、砂利採取業	-	-	-	-	-	-	-	-
建設業	332	309	△ 6.9	9.0	1,783	1,705	△ 4.4	4.2
製造業	281	260	△ 7.5	7.6	8,561	8,346	△ 2.5	20.7
電気・ガス・熱供給・水道業	6	9	50.0	0.3	138	108	△ 21.7	0.3
情報通信業	12	11	△ 8.3	0.3	48	30	△ 37.5	0.1
運輸業、郵便業	99	113	14.1	3.3	2,045	2,341	14.5	5.8
卸売業、小売業	960	893	△ 7.0	25.9	8,367	8,141	△ 2.7	20.2
金融業、保険業	47	45	△ 4.3	1.3	534	570	6.7	1.4
不動産業、物品賃貸業	307	244	△ 20.5	7.1	751	1,077	43.4	2.7
学術研究、専門・技術サービス業	98	104	6.1	3.0	1,410	1,156	△ 18.0	2.9
宿泊業、飲食サービス業	602	452	△ 24.9	13.1	5,282	4,213	△ 20.2	10.4
生活関連サービス業、娯楽業	350	340	△ 2.9	9.9	2,477	2,342	△ 5.5	5.8
教育、学習支援業	115	133	15.7	3.9	739	1,622	119.5	4.0
医療、福祉	226	247	9.3	7.2	4,504	5,144	14.2	12.7
複合サービス事業	22	21	△ 4.5	0.6	450	435	△ 3.3	1.1
サービス業（他に分類されないもの）	208	237	13.9	6.9	2,720	2,728	0.3	6.8

資料：経済センサス基礎調査・活動調査

※「事業所数」及び「従業者数」は必要な事項の数字が得られた事業所を対象として集計する。

※経済センサス活動調査では地方公共団体は調査対象外となるため、経済センサス基礎調査結果は民営事業所のみ記載している。

## 2. 産業大分類別売上高、付加価値額

令和3年6月1日現在

産業大分類	売上高 (百万円)	付加価値額 (百万円)
A～B 農林魚業	1,451	513
C 鉱業、採石業、砂利採取業	-	-
D 建設業	-	11,860
E 製造業	448,000	64,388
F 電気・ガス・熱供給・水道業	-	X
G 情報通信業	-	X
G2 情報通信業（情報サービス業、インターネット附随サービス業）	43	42
H 運輸業、郵便業	-	7,046
I 卸売業、小売業	215,055	31,521
J 金融業、保険業	-	4,218
K 不動産業、物品賃貸業	20,547	4,998
L 学術研究、専門・技術サービス業	11,235	33,787
M 宿泊業、飲食サービス業	22,069	6,711
N 生活関連サービス業、娯楽業	26,183	4,907
O 教育、学習支援業	-	1,993
O2 教育、学習支援業（その他の教育、学習支援業）	1,416	1,045
P 医療、福祉	33,094	18,404
Q 複合サービス事業	-	2,042
Q2 複合サービス事業（協同組合）	2,657	1,032
R サービス業（他に分類されないもの）	-	10,491
R2 サービス業（政治・経済・文化団体、宗教を除く）	17,484	10,176

資料：経済センサス活動調査

※1 「売上高」は、必要な事項の数字が得られた事業所を対象として集計する。

※2 「ネットワーク型産業」は事業所単位での把握ができないため集計していない。

※3 「付加価値額」は、必要な事項の数字が得られた事業所を対象として集計する。

※4 事業所単位の付加価値額は、企業単位で把握した付加価値額を事業従業者数により傘下事業所にあん分することにより、全産業について集計する。

### 3. 産業(大分類)、単独・本所・支所(3区分)別民営事業所数、事業従事者数及び付加価値額

分類 区分	産業大分類	総数(単独・本所・支所)		
		事業所数	事業従 業者数 (人)	付加価値額 (百万円)
0	A～B 農林魚業	23	704	513
0	C 鉱業、採石業、砂利採取業	-	-	-
0	D 建設業	304	1,643	11,860
0	E 製造業	243	9,155	64,388
0	F 電気・ガス・熱供給・水道業	5	77	X
0	G 情報通信業	12	37	X
1	G1 情報通信業(通信業、放送業、映像・音声・文字情報制作業)	5	24	X
1	G2 情報通信業(情報サービス業、インターネット附随サービス業)	7	13	42
0	H 運輸業、郵便業	104	2,265	7,046
0	I 卸売業、小売業	857	8,387	31,521
0	J 金融業、保険業	43	510	4,218
0	K 不動産業、物品賃貸業	232	734	4,998
0	L 学術研究、専門・技術サービス業	100	1,313	33,787
0	M 宿泊業、飲食サービス業	436	5,101	6,711
0	N 生活関連サービス業、娯楽業	319	1,841	4,907
0	O 教育、学習支援業	94	639	1,993
1	O1 教育、学習支援業(学校教育)	6	212	948
1	O2 教育、学習支援業(その他の教育、学習支援業)	88	427	310
0	P 医療、福祉	226	4,774	18,405
0	Q 複合サービス事業	21	435	2,042
1	Q1 複合サービス事業(郵便局)	9	191	1,010
1	Q2 複合サービス事業(協同組合)	12	244	1,032
0	R サービス業(他に分類されないもの)	223	2,574	10,491
1	R1 サービス業(政治・経済・文化団体、宗教)	57	170	315
1	R2 サービス業(政治・経済・文化団体、宗教を除く)	166	2,404	10,176

令和3年6月1日現在

単独事業所			本所・本社・本店			支所・支社・支店		
事業所数	事業従業者数 (人)	付加価値額 (百万円)	事業所数	事業従業者数 (人)	付加価値額 (百万円)	事業所数	事業従業者数 (人)	付加価値額 (百万円)
19	654	386	-	-	-	4	50	127
-	-	-	-	-	-	-	-	-
263	1,283	6,767	8	79	1,116	33	281	3,977
133	2,015	23,307	19	1,104	5,298	91	6,036	35,783
2	24	X	1	27	X	2	26	X
9	19	32	-	-	-	3	18	X
3	11	X	-	-	-	2	13	X
6	8	X	-	-	-	1	5	X
30	552	1,735	8	401	1,586	66	1,312	3,725
394	2,030	5,401	51	600	2,198	412	5,757	23,922
10	41	X	2	4	X	31	465	4,173
204	551	2,553	6	25	102	22	158	2,343
75	337	1,753	7	76	323	18	900	31,711
259	902	1,200	12	1,226	748	165	2,973	4,762
238	836	2,033	9	80	205	72	925	2,669
63	310	1,096	5	69	122	26	260	775
3	162	786	1	33	X	2	17	X
60	148	310	4	36	X	24	243	X
132	1,565	6,842	19	791	2,428	75	2,418	9,135
-	-	-	1	122	X	20	313	X
-	-	-	-	-	-	9	191	1,010
-	-	-	1	122	X	11	122	X
151	1,218	3,883	14	394	2,188	58	962	4,420
49	153	172	3	7	41	5	10	101
102	1,065	3,711	11	387	2,146	53	952	4,319

資料：経済センサス活動調査

## 04 農林業

2020年2月1日現在で行われた農林業センサスの結果をみると、農家総数は1,924戸で5年前に比べ201戸(9%)の減少で、農家率も5.1%で前回より0.9%減少となりました。

2020年調査では、法人経営体を一体的に捉えるとの考えのもと、法人化している家族経営体と組織経営体を統合し、非法人の組織経営体と併せて団体経営体とし、非法人の家族経営体を個人経営体としました。

そのため、調査対象の属性区分が大きく変更され、販売農家の項目が大幅に減少し、複数の統計表が削除、または個人経営体の数値で代替することにしました。

—農林業センサスとは—

1950年、国際連合食糧農業機関(FAO)が世界的規模で提唱した農業に関する基礎資料を整備することを目的として5年に1度実施する調査です。1960年から林業センサスも同時に実施する事により、農林業センサスとなりました。

—用語の説明—

1. 農家…調査日現在(各年2月1日)の経営耕地面積が10アール以上ある世帯、又は1年間の農作物販売金額が15万円以上である世帯をいいます。
  - ◎販売農家…経営耕地面積が30アール以上、または過去1年間の農作物販売金額が50万円以上の農家をいいます。
  - ◎自給的農家…経営耕地面積が30アール未満で、過去1年間の農作物販売金額が50万円未満の農家をいいます。
2. 農林業経営体…農林生産物の生産を行うか又は委託を受けて農林業作業を行い、生産又は作業に係る面積・頭羽数が規定に該当する事業を行う者をいいます。
  - ◎個人経営体…個人(世帯)で事業を行う経営体をいいます。なお、法人化して事業を行う経営体は含みません。
  - ◎主業経営体…農業取得が主で、調査期日前1年間に自営農業に60日以上従事している65歳未満の世帯員がいる個人経営体をいいます。
  - ◎準主業経営体…農外取得が主で、調査期日前1年間に自営農業に60日以上従事している65歳未満の世帯員がいる個人経営体をいいます。
  - ◎副業的経営体…調査期日前1年間に自営農業に60日以上従事している65歳未満の世帯員がいない個人経営体をいいます。
  - ◎農業従事者…15歳以上の世帯員のうち、調査期日前1年間に自営農業に従事した者をいいます。
  - ◎基幹的農業従事者…15歳以上の世帯員のうち、ふだん仕事として主に自営農業に従事しているものをいいます。
  - ◎農業専従者…調査期日前1年間に自営農業に150日以上従事した世帯員をいいます。
  - ◎団体経営体…個人経営体以外の経営体をいいます

1. 農家戸数

各年2月1日現在					
年	非農家を含む世帯 (世帯)	総農家数 (世帯)	販売農家数 (世帯)	自給的農家数 (世帯)	農家率 (%)
2000	28,185	2,401	1,637	764	8.5
2005	30,538	2,351	1,442	909	7.7
2010	33,161	2,259	1,331	928	6.8
2015	35,293	2,125	1,186	939	6.0
2020	37,992	1,924	972	952	5.1

※非農家を含む総世帯数は、住民基本台帳による

資料：農林業センサス

## 2. 経営耕地面積規模別経営体数（農業経営体 総数）

各年2月1日現在(単位：経営体)

地区	年	計	経営耕地なし	0.3ha未満	0.3～0.5	0.5～1	1.0～1.5	1.5～2	2.0～3	3.0ha以上
総数	2020	992	4	10	278	415	149	46	47	43
御殿場	2020	188	-	1	59	69	35	6	9	9
富士岡	2020	205	1	2	70	88	26	7	7	4
原里	2020	179	2	2	45	83	22	8	7	10
玉穂	2020	134	-	2	42	54	19	6	6	5
印野	2020	34	1	-	12	18	2	1	-	-
高根	2020	252	-	3	50	103	45	18	18	15

資料：農林業センサス

※2020年より経営耕地規模別農家数から経営耕地面積規模別経営体数に変更しました。

## 3. 主副業別経営体数（個人経営体）

各年2月1日現在(単位：経営体)

地区	年	計	主業	65歳未満の 農業専従者 がいる	準主業	65歳未満の 農業専業者 がいる	副業的
総数	2020	975	68	43	252	79	655
御殿場	2020	187	10	5	56	24	121
富士岡	2020	199	12	5	43	14	144
原里	2020	174	14	12	37	12	123
玉穂	2020	132	9	5	31	12	92
印野	2020	34	-	-	9	1	25
高根	2020	249	23	16	76	16	150

資料：農林業センサス

※2020年より農家（販売農家）の状況から主副業別経営体数に変更しました。

## 4. 自営農業従事日数階層別の農業従事者数（自営農業に従事した世帯員数）（個人経営体）

各年2月1日現在(単位：人)

年	29日以下	30～59	60～99	100～149	150日以上	計
2020 男	465	230	257	237	459	1,648
2020 女	538	199	223	167	258	1,385
2020 計	1,003	429	480	404	717	3,033

資料：農林業センサス

※2020年より販売農家世帯員農業従事日数から農業自営農業従事日数階層別の農業従事者数に変更しました。

5. 個人経営体の世帯員の平均年齢

(単位：歳)

年	農業従事者	基幹的農業従事者	自営農業従事日数が150日以上 の者 (農業専従者)	
2020	総数	59.1	71.3	69.5
	御殿場	59.2	71.1	69.5
	富士岡	59.6	73.2	72.2
	原里	58.4	69.4	66.5
	玉穂	60.0	71.6	70.6
	印野	60.1	70.9	73.7
	高根	58.1	72.2	68.6

資料：農林業センサス

2020年より販売農家世帯員の就業状況から個人経営体の世帯員の平均年齢に変更しました。

6. 個人経営体の年齢別世帯員数

各年2月1日現在(単位：人)

年	14歳以下	15歳～29歳	30歳～44歳	45歳～59歳	60歳～74歳	75歳以上	
2020	男	214	206	350	351	595	321
	女	179	190	317	334	542	457
	計	393	396	667	685	1,137	778

資料：農林業センサス

※2020年より年齢別販売農家世帯数から個人経営体の年齢別世帯員数に変更しました。

7. 家畜飼養農家数と頭羽数

各年2月1日現在(単位：農家数...戸、羽数...100羽)

年	乳用牛		肉用牛		豚		採卵鶏		ブロイラー	
	農家数	頭数	農家数	頭数	農家数	頭数	農家数	飼育羽数	農家数	出荷羽数
2000	13	524	10	336	10	983	2	X	-	-
2005	11	479	7	279	8	448	4	180	-	-
2010	8	430	3	55	3	90	1	X	-	-
2015	8	389	7	112	2	X	3	125	-	-
2020	7	317	4	71	2	x	3	915	-	-

※販売農家のみの数字です

資料：農林業センサス

8. 農用機械所有状況

2020年2月1日現在

区分	動力田植機	トラクター	コンバイン
農家数	-	-	-
個人台数	-	-	-

※2020年農林業センサスから本項目が削除されました

資料：農林業センサス

## 9. 米麦作付面積と収穫量

年	水稻			小麦		
	作付面積 (ha)	10a当たり 収穫(kg)	収穫量 (t)	作付面積 (ha)	10a当たり 収穫(kg)	収穫量 (t)
平成29年	834	478	3,990	2	91	2
30	831	467	3,880	2	81	2
令和元年	828	465	3,850	2	69	1
2	825	418	3,448	2	69	1
3	812	483	3,921	x	x	x

資料：農林水産統計年報

## 10. 水田転用状況

(単位：ha)

年	総面積	一般作物						
		飼料 作物	青刈稲	ソバ 麦類	豆類	芝 花卉 種苗類	地力 増進	その他
平成30年	452	17	0	41	5	72	17	7
31	449	14	0	32	7	62	17	9
令和2年	452	15	0	36	8	60	17	9
3	477	14	0	31	7	64	15	3
4	480	14	0	24	8	62	14	3

年	永年性作物		特例作物	多面的 機能 水田	保全 管理	通年 施行	実績 算入	加工用 米面積	調整 水田
	果樹	養魚池 林地等	野菜						
平成30年	11	-	81	2	179	6	9	-	5
31	6	-	102	2	183	7	4	-	4
令和2年	7	-	100	0	187	2	6	-	5
3	11	-	114	0	194	2	8	-	4
4	11	-	105	0	201	15	7	-	4

資料：農政課

## 11. 経営耕地

地区	年	田				畑（樹園地を除く）			
		経営耕地 のある実 経営体数	面積	借入している耕地		経営耕地の ある経営体 数	面積	借入している耕地	
				経営体数	面積			経営体数	面積
総数	2020	954	813	133	150	548	151	35	36
御殿場	2020	181	166	21	26	84	16	2	1
富士岡	2020	197	116	23	10	134	33	10	6
原里	2020	164	112	20	11	126	71	8	27
玉穂	2020	130	115	19	31	80	12	3	1
印野	2020	32	13	1	-	26	6	-	-
高根	2020	250	290	49	456	98	13	12	2

※2020年より販売農家から、農業経営体数の経営耕地の状況に変更しました。

各年2月1日現在(単位:経営体)

経営耕地 のある経営 体数	樹園地		畑のうち牧草専用地		水稻		小麦		大豆		左記以外の雑穀・豆類等		
	面積	借入している耕地		経営体数	面積	経営体数	面積	経営体数	面積	経営体数	面積	経営体数	面積
		経営体数	面積										
89	25	4	5	10	25	687	555	1	2	2	2	16	20
21	6	-	-	1	1	133	114	-	-	-	-	3	1
33	11	3	4	1	0	130	71	-	-	1	0	3	1
8	1	-	-	8	23	90	53	-	-	-	-	4	10
13	4	-	-	-	-	100	84	1	2	1	2	3	3
7	1	-	-	-	-	16	6	-	-	-	-	-	-
7	2	1	1	-	-	218	227	-	-	-	-	3	6

資料：農林業センサス

地区	年	林業経営体				所有山林			
		計	個人経営体	団体経営体	法人経営体	経営体数	面積	貸付山林	
								経営体数	面積
総数	2020	36	18	18	14	33	4,590	2	448
御殿場	2020	13	6	7	6	11	1,646	—	—
富士岡	2020	1	1	—	—	×	×	×	×
原里	2020	5	2	3	2	5	213	1	1
玉穂	2020	8	5	3	2	8	1,454	—	—
印野	2020	5	3	2	2	4	295	—	—
高根	2020	4	1	3	2	3	877	1	448

※2020年より販売農家から、林業経営体数と保有山林の状況に変更しました

各年2月1日現在(単位:経営体、ha)

借入山林		保有山林		保有山林のうち、他に作業・管理を任せている山林		保有山林以外で他から作業・管理を任されている山林	
経営体数	面積	経営体数	面積	経営体数	面積	経営体数	面積
				1	783	34	4,924
1	783	12	2,429	-	-	1	783
×	×	×	×	×	×	×	×
-	-	5	212	-	-	-	-
-	-	8	1,454	-	-	-	-
-	-	4	295	-	-	-	-
×	×	3	429	×	×	×	×

資料：農林業センサス

## 12. 林野の状況

(単位：ha)

年		2000	2005	2010	2015	2020	
総数		11,708	11,518	11,037	11,019	10,968	
林野面積	合計	5,497	4,984	4,929	4,910	4,859	
	計	5,371	-	-	-	-	
	樹林地 (竹林を 除く 立木地)	人工林	小計	4,220	-	-	-
			針葉樹	4,195	-	-	-
		広葉樹	25	-	-	-	
	天然林	小計	1,151	-	-	-	
		針葉樹	96	-	-	-	
		広葉樹	1,055	-	-	-	
	竹林	5	-	-	-	-	
	伐採跡地	2	-	-	-	-	
(原野)未立木地	119	-	-	-	-		
(施業)計画に含まれていない森林	4,693	3,714	3,037	3,024	3,039		
森林以外の草地(野草地)	1,518	2,820	3,071	3,085	3,070		
所有形態別 林野面積	国有 林野庁所管・その他官庁所管	3,237	3,293	2,660	2,663	2,663	
	公有 都道府県・市区町村・財産区	3,630	3,361	3,370	3,336	3,333	
	私有 個人・会社・社寺・その他	4,841	4,864	5,007	5,020	4,972	

資料：世界農林業センサス

## 13. 農業共済加入及び被害状況

年度		平成30年度	令和元年度	2	3	4	
水稻	引受	戸数(戸)	1,456	1,398	1,363	1,316	1,148
		面積(ha)	818	789	773	759	680
		収量(t)	2,776	2,677	2,607	2,783	2,855
		共済金額(千円)	548,290	531,984	520,480	580,353	603,791
	支払	戸数(戸)	12	12	25	27	13
		面積(ha)	1	2	6	12	5
		減収量(t)	1	2	7	13	6
		共済金(千円)	248	313	1,478	2,804	1,204
	無事戻金	戸数(戸)	531	-	-	-	-
		支払額(千円)	189	-	-	-	-
家畜	引受頭数 (頭)	乳牛	444	351	408	344	339
		肉用牛	289	162	310	203	205
		馬	-	-	-	-	-
		種豚	13	13	9	6	0
		肉豚	-	-	-	-	-
	死亡廃用 頭数 (頭)	乳牛	4	3	4	6	6
		肉用牛	4	4	0	2	3
		馬	-	-	-	-	-
		種豚	-	-	-	-	-
		肉豚	-	-	-	-	-

資料：静岡県東部農業共済組合

※水稻の無事戻金は、令和元年度に廃止となりました。

#### 14. 鳥獸飼養許可状況

年度	平成28年度	29	30	31	令和2年度
メジロ	0	0	0	0	0

資料：環境課

## 05 工業

工業は、昭和40年代中後半から大きな発展をみせ、当市の中心産業となっています。これは昭和44年の東名高速道路開通を契機とし、その後の高度経済成長もあって多くの企業が新たに立地したことが主な要因です。

また、駒門工業専用地域や神場南企業団地の整備も大きな影響を与えました。

令和3年工業統計調査では、従業者数4人以上の事業所の製造品出荷額等は4,400億9,011万円で、前年に比べ149億1,297万円の増加でした。

また、従事者数は8,725人で、前年に比べ683人の増、現金給与総額は445億7,298万円で、23億9,458万円の増加でした。

—工業統計調査とは—

工業統計調査は、明治42年に始められ、大正9年からは毎年継続して行われています。日本標準産業分類に掲げる「大分類E-製造業」に属する事業所(国および公共企業体に属する事業所を除く)を対象として、毎年12月31日現在で事業所数、従業者数、現金給与総額、製造品出荷額等、原材料使用額などを調査し、工業の実態を明らかにすることを目的としています。

「平成23年工業統計調査」及び「平成28年工業統計調査」は、「平成24年経済センサス活動調査」及び「平成29年経済センサス活動調査」の中の製造業に関する調査事項にて把握しています。

事業所数の推移(従業者4人以上の事業所)

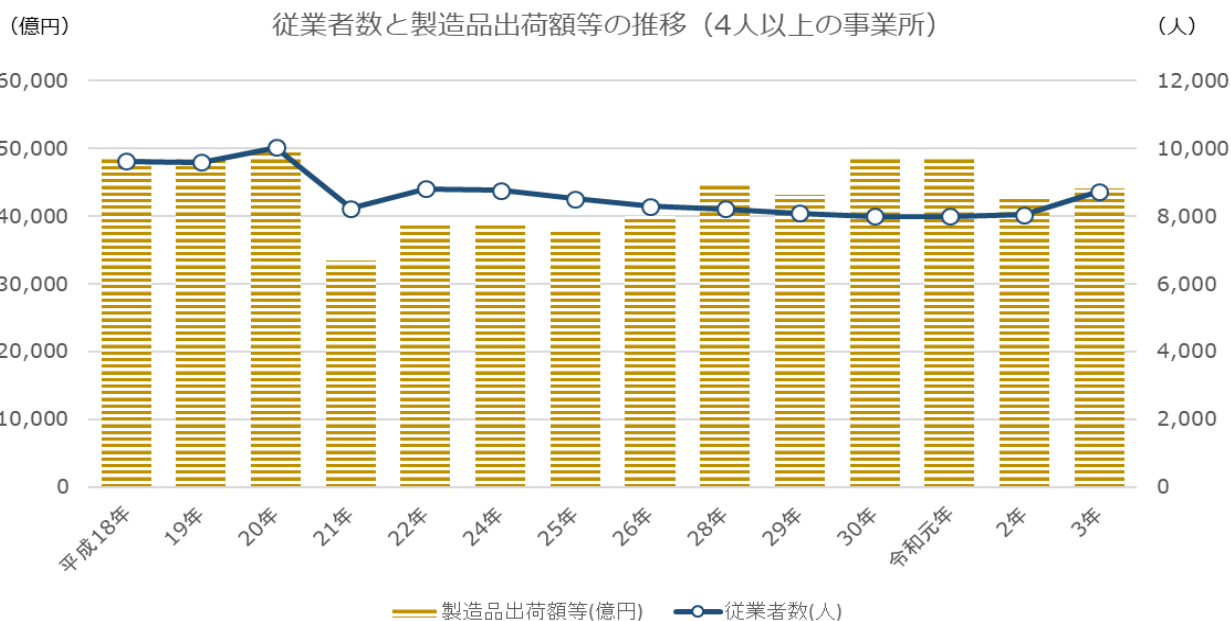
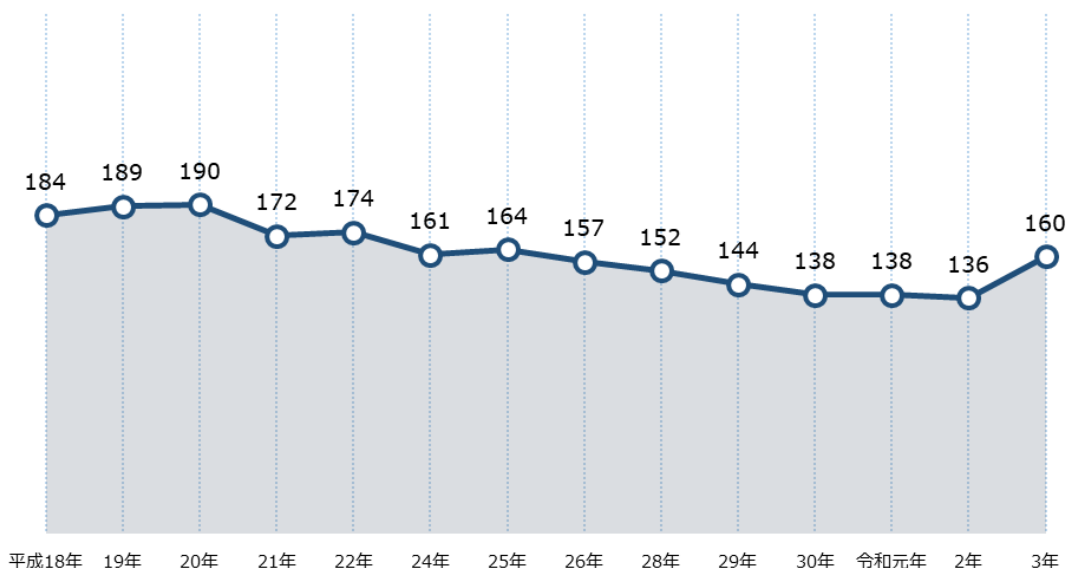

## 1. 事業所数等

○従業者4人以上の事業所

各年12月31日現在

年	事業所数	従業者数 (人)	現金給与総額 (万円)	原材料使用額等 (万円)	製造品出荷額等 (万円)
平成29年	152	8,206	4,036,740	29,517,907	44,735,168
30	144	8,080	3,942,769	29,452,746	43,096,589
令和元年	138	7,994	4,088,036	36,210,171	48,452,694
2	136	8,042	4,217,840	29,415,155	42,517,714
3	160	8,725	4,457,298	28,431,931	44,009,011

資料：工業統計調査

○従業者3人以下の事業所

各年12月31日現在

年	事業所数	従業者数
平成26年	69	124
28	60	100
29	55	95
30	56	99
令和元年	57	104

資料：工業統計調査

## 2. 業種別事業所数(全事業所)

各年12月31日現在

産業中分類	平成29年	30	令和元年	2	3
総数	152	144	138	136	160
食料品	20	19	18	17	19
飲料・たばこ・飼料	6	6	6	7	8
繊維工業	1	1	1	1	0
木材・木製品	6	6	5	5	4
家具・装備品	6	5	5	4	5
パルプ・紙・紙加工品	3	3	2	2	3
印刷・同関連産業	6	4	4	4	5
化学工業	4	4	4	4	4
石油製品・石炭製品	1	1	1	1	-
プラスチック製品	8	7	6	7	9
ゴム製品	1	1	1	1	3
なめし革・同製品・毛皮	1	1	-	-	1
窯業・土石製品	6	6	6	7	10
鉄鋼業	1	1	1	1	3
非鉄金属	4	4	4	5	7
金属製品	16	16	18	15	13
はん用機械器具	3	3	1	1	2
生産用機械器具	7	8	7	6	12
業務用機械器具	4	4	3	4	7
電子部品・デバイス・電子回路	6	4	4	4	2
電気機械器具	16	16	18	18	19
情報通信機械器具	2	1	2	1	1
輸送用機械器具	13	12	11	13	17
その他の製造業	11	11	10	8	6

※平成29年以降は、従業員4人以上の事業所を対象としています。

資料：工業統計調査、経済センサス

### 3. 従業者規模別事業所数(全事業所)

各年12月31日現在

規模別	平成26年	28	29	30	令和元年
総数	226	212	199	194	193
3人以下	69	60	55	56	57
4～9人	48	42	43	39	38
10～19人	30	31	25	25	27
20～29人	24	25	26	25	24
30～49人	17	15	13	14	11
50～99人	16	16	14	12	14
100人以上	22	23	23	23	22

資料：工業統計調査

### 4. 業種別従業者数(全事業所)

各年12月31日現在(単位：万円)

産業中分類	平成29年	30	令和元年	2	3
総数	8,206	8,080	7,994	8,042	8,725
食料品	761	746	721	684	800
飲料・たばこ・飼料	264	267	270	294	272
繊維工業	4	4	4	4	-
木材・木製品	83	77	57	64	46
家具・装備品	362	427	440	454	480
パルプ・紙・紙加工品	27	27	17	15	30
印刷・同関連産業	407	412	412	363	379
化学工業	390	359	395	403	395
石油製品・石炭製品	11	11	11	11	-
プラスチック製品	309	298	225	237	344
ゴム製品	144	167	170	163	192
なめし革・同製品・毛皮	85	132	-	-	14
窯業・土石製品	119	118	117	176	248
鉄鋼業	92	101	90	96	119
非鉄金属	376	380	354	401	485
金属製品	542	401	566	495	503
はん用機械器具	421	427	302	292	345
生産用機械器具	528	442	466	430	1,018
業務用機械器具	147	158	117	132	166
電子部品・デバイス・電子回路	115	87	89	64	65
電気機械器具	1,096	1,300	1,458	1,597	1,220
情報通信機械器具	20	7	20	15	7
輸送用機械器具	1,395	1,212	1,184	1,139	1,207
その他の製造業	508	520	509	513	390

資料：工業統計調査

※平成29年以降は、従業員数4人以上の事業所を対象としています。

5. 従業者規模別従業者数(全事業所)

各年12月31日現在

規模別	平成26年	28	29	30	令和元年
総数	8,414	8,306	8,175	8,093	8,146
3人以下	124	100	95	99	104
4～9人	294	254	276	242	234
10～19人	412	421	342	326	360
20～29人	601	617	664	624	587
30～49人	649	553	519	568	472
50～99人	1,225	1,156	1,019	876	1,003
100人以上	5,109	5,205	5,260	5,358	5,386

資料：工業統計調査

6. 業種別製造品出荷額等(従業者4人以上の事業所)

各年12月31日現在(単位：万円)

産業中分類	平成29年	30	令和元年	2	3
総数	44,735,168	43,096,589	48,452,694	42,517,714	44,009,011
食料品	2,590,838	2,609,187	2,564,658	2,507,487	2,830,957
飲料・たばこ・飼料	2,734,506	2,879,978	3,043,815	2,781,702	2,630,165
繊維工業	X	X	X	X	-
木材・木製品	124,911	179,124	89,671	122,114	113,608
家具・装備品	1,384,679	1,243,191	1,447,078	1,451,256	1,342,863
パルプ・紙・紙加工品	19,943	18,021	X	X	42,540
印刷・同関連産業	2,787,131	2,814,607	2,697,773	2,669,083	3,389,972
化学工業	3,482,620	3,459,125	3,664,679	3,716,691	3,333,550
石油製品・石炭製品	X	X	X	X	-
プラスチック製品	591,159	587,134	482,985	437,251	632,294
ゴム製品	X	X	X	X	593,587
なめし革・同製品・毛皮	X	X	-	-	X
窯業・土石製品	268,255	358,923	479,427	578,016	661,230
鉄鋼業	X	X	X	X	65,957
非鉄金属	11,877,377	13,682,364	19,309,697	12,914,534	12,596,766
金属製品	1,126,764	866,411	1,226,885	993,942	949,767
はん用機械器具	1,300,555	1,436,324	X	X	X
生産用機械器具	3,508,250	2,538,628	2,143,366	2,619,695	4,397,003
業務用機械器具	243,794	270,057	262,437	243,916	641,676
電子部品・デバイス・電子回路	233,251	274,395	255,913	262,349	X
電気機械器具	5,082,568	2,996,860	3,138,903	3,259,207	2,129,155
情報通信機械器具	X	X	X	X	X
輸送用機械器具	5,417,240	4,908,316	4,906,361	5,290,997	5,318,521
その他の製造業	987,712	928,671	791,767	863,103	888,495

資料：工業統計調査

7. 従業者規模別製造品出荷額等(従業者4人以上の事業所)

各年12月31日現在

規模別	平成26年	28	29	30	令和元年
総数	39,978,143	44,735,168	43,096,589	48,452,694	42,517,714
4～9人	364,837	266,306	308,962	295,138	508,839
10～19人	1,196,801	1,248,848	1,254,972	1,143,095	1,395,522
20～29人	1,300,544	1,196,636	1,882,531	1,858,624	1,808,180
30～49人	2,480,390	1,821,192	1,739,626	1,860,406	1,620,509
50～99人	3,916,577	3,830,606	1,955,322	1,780,018	1,912,436
100人以上	30,718,994	36,371,580	35,955,176	41,515,413	×

資料：工業統計調査

8. 地域別事業所数等(従業者4人以上の事業所)

○事業所数

各年12月31日現在

区分	平成21年	22	24	25	26
総数	172	174	161	164	157
御殿場	31	29	30	29	25
富士岡	38	41	35	36	32
原里	74	80	75	77	73
玉穂	10	10	8	9	13
印野	6	3	3	3	5
高根	13	11	10	10	9

資料：工業統計調査

○従業者数(従業者4人以上の事業所)

各年12月31日現在

区分	平成21年	22	24	25	26
総数	8,226	8,796	8,750	8,499	8,290
御殿場	565	589	622	469	515
富士岡	3,179	3,345	2,968	2,954	2,675
原里	2,981	3,851	4,112	3,964	3,853
玉穂	327	333	326	346	369
印野	598	245	213	223	332
高根	576	433	509	543	546

資料：工業統計調査

9. 従業者数・給与・原材料・製造品出荷額等

産業中分類	事業所数	従業者数(人)				
		総数	正社員・ 正職員等		個人事業主及び 無給家族従業者	
			男	女	男	女
総数	136	8,042	5,884	2,155	2	1
9食料品	17	684	358	326	-	-
10飲料・たばこ・飼料	7	294	204	90	-	-
11繊維工業	1	4	1	1	1	1
12木材・木製品	5	64	55	9	-	-
13家具・装備品	4	454	410	44	-	-
14パルプ・紙・紙加工品	2	15	11	4	-	-
15印刷・同関連産業	4	363	317	46	-	-
16化学工業	4	403	259	144	-	-
17石油製品・石炭製品	1	11	9	2	-	-
18プラスチック製品	7	237	141	95	1	-
19ゴム製品	1	163	135	28	-	-
20なめし革・同製品・毛皮	-	0	-	-	-	-
21窯業・土石製品	7	176	143	33	-	-
22鉄鋼業	1	96	78	18	-	-
23非鉄金属	5	401	298	103	-	-
24金属製品	15	495	357	138	-	-
25はん用機械器具	1	292	256	36	-	-
26生産用機械器具	6	430	381	49	-	-
27業務用機械器具	4	132	98	34	-	-
28電子部品・デバイス・電子回路	4	64	28	36	-	-
29電気機械器具	18	1,597	1,074	523	-	-
30情報通信機械器具	1	15	6	9	-	-
31輸送用機械器具	13	1,139	1,007	132	-	-
32その他の製造業	8	513	258	255	-	-

令和元年12月31日現在

現金給与 総額 (万円)	原材料 使用額等 (万円)	製造品出荷額等 (万円)					粗付加 価値額 (万円)
		総額	製造品 出荷額	加工賃 収入額	くず 廃物の 出荷額	その他 収入額	
4,217,840	29,415,155	42,517,714	40,440,339	856,772	1	1,220,602	11,724,377
265,740	883,877	2,507,487	2,468,040	37,151	-	2,296	1,506,597
130,277	1,254,616	2,781,702	2,692,999	88,703	-	-	499,969
x	x	x	x	x	-	-	x
20,826	62,888	122,114	62,431	38,288	-	21,395	54,586
282,539	1,067,378	1,451,256	1,451,256	-	-	-	365,901
x	x	x	x	-	-	x	x
253,202	2,240,870	2,669,083	2,669,083	-	-	-	435,591
234,544	2,503,191	3,716,691	2,740,829	-	-	975,862	1,246,841
x	x	x	x	-	-	-	x
105,243	296,140	437,251	352,521	36,668	-	48,062	130,732
x	x	x	x	-	-	-	x
-	-	-	-	-	-	-	-
72,513	302,549	578,016	513,112	59,628	-	5,276	254,536
x	-	x	-	x	-	-	x
269,859	12,322,491	12,914,534	12,891,827	21,765	-	942	549,782
205,537	513,321	993,942	564,612	425,057	-	4,273	445,356
x	x	x	x	-	-	x	x
211,448	1,402,827	2,619,695	2,609,885	9,779	1	30	1,184,505
67,075	107,919	243,916	225,447	6,302	-	12,167	132,675
18,553	179,899	262,349	209,299	4,647	-	48,403	76,794
746,624	1,801,896	3,259,207	3,238,427	9,753	-	11,027	1,408,951
x	x	x	x	x	-	x	x
829,533	3,028,979	5,290,997	5,207,095	38,616	-	45,286	2,299,363
179,797	322,450	863,103	805,720	12,800	-	44,583	499,834

資料：工業統計調査

## 06 商業

令和3年6月1日現在の本市の商業は、事業所数 773 事業所(前回調査平成28年6月1日現在との比較で0.98%減少)、従業者数 6,834 人(10.3%増加)、年間商品販売額 1,805 億 5,570 万円(9.8%増加)でした。

業態別では卸売業の年間商品販売額が、250 億 2,000 万円、小売業の年間商品販売額は 1,555 億 3,700 万円で、その構成比は、卸売業 19.1%、小売業 80.9%で前回調査と比較すると、卸売業の割合が 2.2 ポイント増加しています。

#### —商業統計調査とは—

商業統計調査は、国内における商業活動の実態を明らかにするため、日本全国にあるすべての商業事業所(卸売業、小売業)を対象として実施する調査です。昭和27年に第1回調査を行って以来、昭和51年までは2年ごとに、平成9年までは3年ごとに調査を実施しました。平成9年以降は5年ごとに「本調査」を実施し、中間年(本調査の2年後)に「簡易調査」を実施しました。

平成19年以降は、全国全ての企業・事業所を対象とする「経済センサス」の創設に伴い、既存の大規模統計調査の枠組みの見直しが行われ、従前の商業統計調査(簡易調査)で把握していた事項は「経済センサス-活動調査」で把握することとし、商業統計調査(本調査)は「経済センサス-活動調査」実施年の2年後に実施することとなりました。

しかし、経済構造実態調査の創設に伴い、商業統計調査は平成26年調査をもって廃止となったため、本統計書に必要な数値は、経済センサス調査等で把握することになりました。

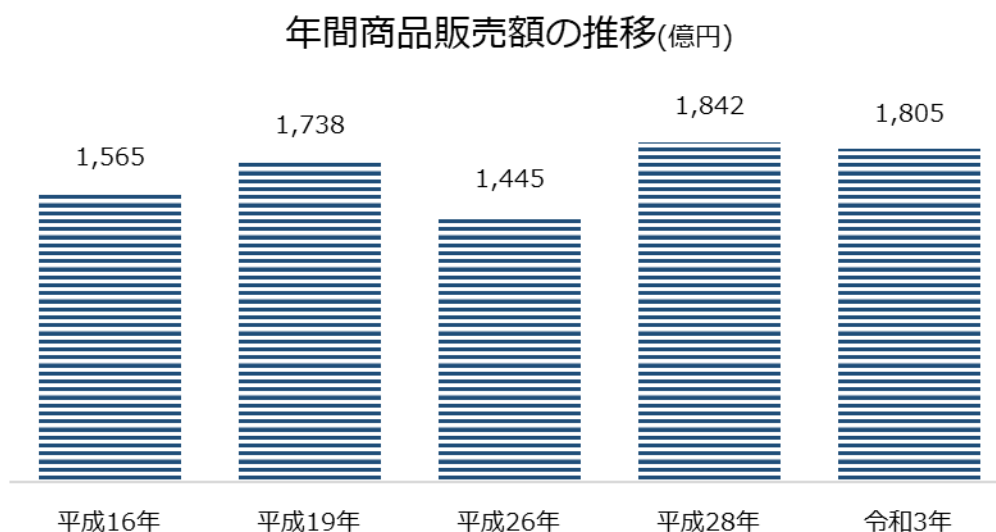
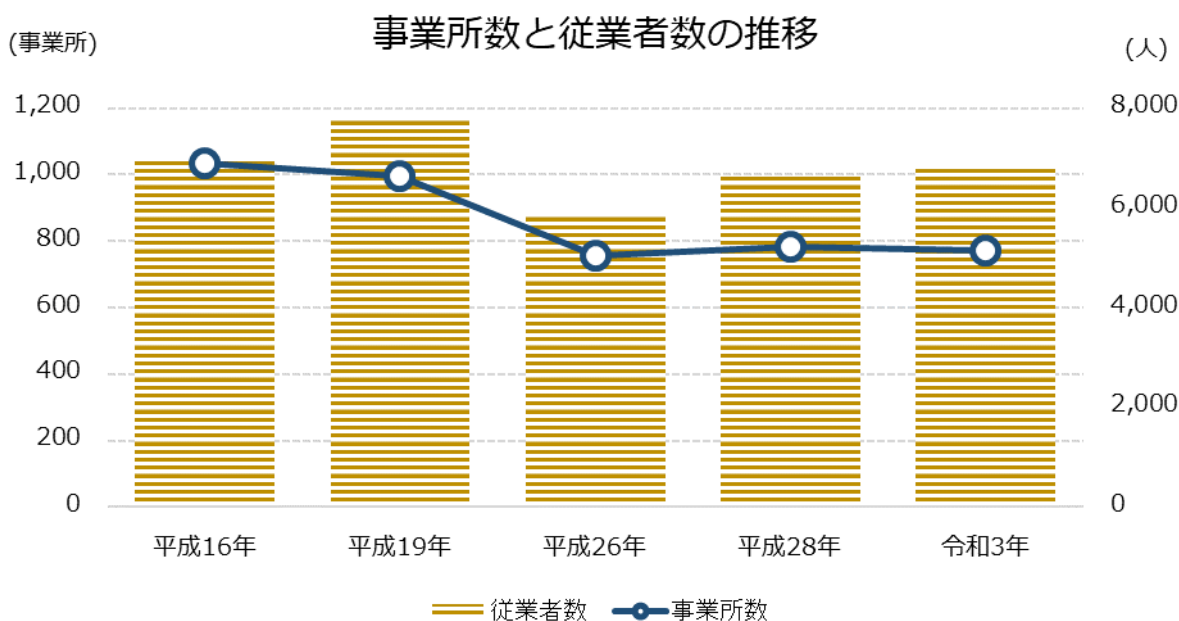

## 1. 卸売・小売業別事業所数等

令和3年6月1日現在(下段は構成比)

	事業所数(事業所)			従業者数(人)			年間商品販売額(百万円)		
	計	卸売業	小売業	計	卸売業	小売業	計	卸売業	小売業
御殿場市	773	99	674	6,834	634	6,200	180,557	25,020	155,537
(%)	100	12.8	87.2	100	9.3	90.7	100	13.9	86.1
静岡県	33,451	8,391	25,060	269,340	73,802	195,538	10,746,298	6,946,292	3,800,006
(%)	100	25.1	74.9	100	27.4	72.6	100	64.6	35.4

資料：商業統計調査、経済センサス

## 2. 業種別事業所数

令和3年6月1日現在

産業分類	平成16	19	26	28	令和3年
総数	1,033	995	756	782	773
各種商品卸売業	-	-	1	1	-
繊維・衣服等卸売業	3	4	-	1	2
飲食料品卸売業	34	39	27	20	17
建築材料、鉱物・金属材料等卸売業	34	40	30	29	34
機械器具卸売業	28	27	34	29	29
その他の卸売業	31	20	21	15	17
各種商品小売業	3	3	1	1	-
織物・衣服・身の回り品小売業	208	198	143	162	151
飲食料品小売業	286	275	184	193	176
機械器具(自動車・自転車)小売業	68	64	90	90	94
家具・建具・什器小売業	-	-			
家具・じゅう器・機械器具小売業	65	59			
その他の小売業	273	266	219	228	239
無店舗小売業	-	-	6	13	14

資料：商業統計調査、経済センサス

### 3. 業種別事業者数

令和3年6月1日現在

産業分類	平成16	19	26	28	令和3年
総数	6,983	7,816	5,895	6,639	6,834
各種商品卸売業	-	-	1	1	-
繊維・衣服等卸売業	9	9	-	1	6
飲食料品卸売業	227	203	144	91	88
建築材料、鉱物・金属材料等卸売業	178	230	173	173	190
機械器具卸売業	190	163	191	183	190
その他の卸売業	148	132	118	270	160
各種商品小売業	107	164	5	15	-
織物・衣服・身の回り品小売業	1,111	1,155	889	1,011	994
飲食料品小売業	2,458	3,294	2,026	2,362	2,352
機械器具(自動車・自転車)小売業	523	495	667	703	619
家具・建具・什器小売業	-	-			
家具・じゅう器・機械器具小売業	285	233			
その他の小売業	1,747	1,738	1,599	1,736	2,152
無店舗小売業	-	-	82	93	83

資料：商業統計調査、経済センサス

### 4. 業種別年間商品販売額

令和3年6月1日現在（単位：万円）

産業分類	平成16年	19	26	28	令和3年
総数(小売業+卸売業)	15,648,452	17,389,506	14,455,362	18,422,600	18,055,700
各種商品小売業	273,080	225,022	X	X	-
織物・衣服・身の回り品小売業	2,798,969	3,150,147	2,781,115	4,217,800	2,965,800
飲食料品小売業	3,540,660	4,400,927	3,175,221	4,069,800	4,010,900
機械器具(自動車・自転車)小売業	1,746,179	1,436,471	1,716,993	1,934,300	3,174,500
家具・じゅう器・機械器具小売業	529,920	643,199			
家具・建具・什器小売業	-	-			
その他の小売業	4,104,340	4,744,124	X	X	5,058,700
無店舗小売業	-	-	240,107	365,800	343,800
卸売業計	2,655,304	2,789,616	2,416,430	3,117,000	2,502,000

資料：商業統計調査、経済センサス

5. 産業小分類別事業所状況

令和3年6月1日現在

産業分類番号・産業小分類	事業所数	従業者数 (人)	年間商品販売額 (百万円)	売場面積 (㎡)
総 数	773	6,834	180,557	-
卸 売 業 合 計	99	634	25,020	-
50 各種商品卸売業	-	-	-	-
51 繊維・衣服等卸売業	2	6	x	-
52 飲食料品卸売業	17	88	1,753	-
521 農畜産物・水産物卸売業	11	60	662	-
522 食料・飲料卸売業	6	28	1,091	-
53 建築材料卸売業	34	190	12,438	-
531 建築材料卸売業	19	117	8,264	-
532 化学製品卸売業	8	46	3,527	-
533 石油・鉱物卸売業	-	-	-	-
534 鉄鋼製品卸売業	-	-	-	-
535 非鉄金属卸売業	1	2	-	-
536 再生資源卸売業	6	25	647	-
54 機械器具卸売業	29	190	8,188	-
541 産業機械器具卸売業	5	25	x	-
542 自動車卸売業	15	119	5,777	-
543 電気機械器具卸売業	7	24	1,198	-
549 その他の機械器具卸売業	2	22	x	-
55 その他の卸売業	17	160	x	-
551 家具・建具・じゅう器等卸売業	1	11	x	-
552 医薬品・化粧品等卸売業	2	7	x	-
553 紙・紙製品卸売業	2	36	x	-
559 他に分類されないその他の卸売業	12	106	1,283	-
小売業合計	674	6,200	155,537	127,671
56 各種商品小売業	-	-	-	-
561 百貨店・総合スーパー	-	-	-	-
569 その他の各種商品小売業(従業員が常時50人未満のもの)	-	-	-	-
57 織物・衣服・身の回り品小売業	151	994	29,658	29,420
571 呉服・服地・寝具小売業	12	53	715	1,362
572 男子服小売業	28	229	6,985	6,868
573 婦人服・子供服小売業	63	446	11,976	12,454
574 靴・履物小売業	14	59	1,736	1,869
579 その他の織物・衣服・身の回り品小売業	34	207	8,246	6,867

令和3年6月1日現在

産業分類番号・産業小分類	事業所数	従業者数 (人)	年間商品販売額 (百万円)	売場面積 (㎡)
58 飲食料品小売業	176	2,352	40,109	36,342
581 各種食料品小売業	15	777	18,135	18,561
582 野菜・果実小売業	7	25	193	561
583 食肉小売業	10	72	1,082	472
584 鮮魚小売業	7	33	468	454
585 酒小売り業	6	20	474	228
586 菓子・パン小売業	35	259	4,275	3,762
589 その他の飲食料品小売業	96	1,166	15,483	12,304
59 機械器具小売業	94	619	31,745	13,959
591 自動車小売業	68	456	13,794	1,920
592 自転車小売業	1	2	-	-
593 機械器具小売業(自動車、自転車の除く)	25	161	17,951	12,039
60 その他の小売業	239	2,152	50,587	47,950
601 家具・建具・畳小売業	10	18	10	90
602 じゅう器小売業	12	88	1,643	2,050
603 医薬品・化粧品等小売業	56	449	9,736	12,409
604 農耕用品小売業	7	27	670	798
605 燃料小売業	37	312	16,848	69
606 書籍・文房具小売業	11	193	2,023	2,067
607 スポーツ用品・がん具・娯楽用品・楽器小売業	27	425	6,987	6,877
608 写真機・時計・眼鏡小売業	10	67	1,393	768
609 他に分類されない小売業	69	573	11,275	22,822
61 無店舗小売業	14	83	3,438	-
611 通信販売・訪問販売小売業	9	72	3,302	-
612 自動販売機による小売業	-	-	-	-
613 その他の無店舗小売業	5	11	136	-

資料：商業統計調査、経済センサス

## 07 観光

本市は、富士山と箱根外輪山を東西に持つ広大な高原に位置し、優れた自然環境と優位な地理的条件を有しているため、屋外スポーツ・レクリエーション施設が多数立地しています。

また、以前から別荘や保養所が集積していることから、観光需要にこたえられる魅力を備えた地域です。しかし、大半は首都圏からの日帰り型、通過立寄り型であり、早くから観光客の滞留化が望まれています。

### 1. 温泉会館利用状況

年度	有料利用者数			営業日数	1日平均
	総数	大人	小人		
30	119,250	109,400	9,850	318	375
令和元年度	102,521	94,619	7,902	306	335
2	—	—	—	—	—
3	—	—	—	—	—
4	—	—	—	—	—
4月	—	—	—	—	—
5月	—	—	—	—	—
6月	—	—	—	—	—
7月	—	—	—	—	—
8月	—	—	—	—	—
9月	—	—	—	—	—
10月	—	—	—	—	—
11月	—	—	—	—	—
12月	—	—	—	—	—
令和4年1月	—	—	—	—	—
2月	—	—	—	—	—
3月	—	—	—	—	—

※令和2年4月1日より休館

資料：温泉会館

### 2. 宿泊施設利用状況

単位：人

月	令和3年度		令和4年度	
	利用者数	1日当たり	利用者数	1日当たり
総数	842,902	2,309	1,129,152	3,093
4月	63,632	174	84,589	231
5月	73,752	202	94,779	259
6月	52,159	142	81,129	222
7月	75,544	206	100,245	274
8月	80,689	221	128,362	351
9月	50,417	138	92,767	254
10月	71,860	196	96,103	263
11月	88,670	242	97,947	268
12月	93,153	255	96,535	264
1月	62,596	171	78,956	216
2月	51,545	141	70,367	192
3月	78,885	216	107,373	294

資料：観光交流課

### 3. 富士山御殿場口登下山者数

単位：人

年	平成30年	31	令和2年	3	4
登山	計測なし	12,649	—	8,732	8,998
下山	11,755	13,113	—	7,122	10,933

資料：観光交流課

### 4. 市内観光施設

各年12月31日現在

区分	令和3年	令和4年
観光施設	19	19
旅館・ホテル	60	57
山小屋	4	5
キャンプ場	5	7
ゴルフ場	9	10
乗馬クラブ	10	10
温泉施設	5	5

資料：観光交流課

### 5. 乙女森林公園キャンプ場利用状況

年度		平成30年度	令和元年度	2	3	4	
第1 キャンプ場	使用人数	12,698	11,180	3,834	3,279	4,544	
	バンガロー	278	295	124	110	168	
	ロッジ(室)	84	85	26	18	52	
	バーベキュー	利用件数	1,071	924	252	231	347
		利用人数	7,980	6,635	1,573	952	1,405
	貸テント(張)	46	172	13	1	0	
	持ち込みテント(張)	856	891	527	742	934	
	営業日数(日)	250	249	165	248	250	
	利用日数(日)	190	181	115	132	171	
第2 キャンプ場	使用人数	9,673	10,227	7,140	7,664	7,718	
	コテージA	使用人数	3,523	3,972	2,494	2,753	2,816
		使用延棟数	898	692	692	716	763
	コテージB	使用人数	502	532	289	341	421
		使用延棟数	90	95	57	60	73
	コテージC	使用人数	723	846	412	457	616
		使用延棟数	100	126	62	67	87
	オートキャンプ	使用人数	4,608	4,694	3,742	3,738	3,657
		使用延棟数	1,344	1,714	1,441	1,472	1,457
	営業日数	333	328	270	327	328	
利用日数	245	289	237	277	292		

## 6. 富士山交流センター利用状況

単位：人

年度	来園者数			
	総数	常設展示室 (内数)	パークゴルフ場 (内数)	フォレストアドベンチャー (内数)
平成30年度	315,892	13,489	23,141	-
令和元年度	303,872	9,820	24,546	-
2	152,771	3,813	15,730	-
3	216,999	5,721	18,510	658
4	298,211	8,061	22,182	10,467
4月	22,571	554	1,683	846
5月	41,868	878	2,675	2,157
6月	33,028	490	1,610	489
7月	25,468	714	1,774	828
8月	37,808	1,268	2,341	1,812
9月	21,029	504	1,727	580
10月	32,368	599	2,488	875
11月	19,421	445	1,964	638
12月	13,385	356	1,541	319
令和5年1月	14,751	433	1,553	476
2月	16,606	1,250	1,108	585
3月	19,908	570	1,718	862

資料：観光交流課

※1 富士山樹空の森は、平成23年4月開場

※2 パークゴルフ場は、平成24年10月開場

※3 フォレストアドベンチャーは、令和4年3月開場

## 7. 娯楽施設利用状況

○ゴルフ場

年度	人員
平成30年度	331,247
令和元年度	325,488
2	300,572
3	0
4	355,027
4月	30,746
5月	31,045
6月	35,938
7月	31,576
8月	30,267
9月	31,379
10月	28,877
11月	35,610
12月	32,995
令和5年1月	31,219
2月	19,112
3月	16,263

資料：観光交流課

8. たくみの郷利用状況

年度	入場者数(人)			そば処杯数(杯)
	総数	手作り体験工房	古民家	そば処
平成30年度	4,776	1,496	3,280	7,756
令和元年度	4,431	1,207	3,224	7,745
2	1,685	0	1,685	5,360
3	1,920	0	1,920	6,661
4	2,037	0	2,037	8,760
4月	169	0	169	808
5月	227	0	227	1098
6月	280	0	280	856
7月	131	0	131	742
8月	237	0	237	891
9月	149	0	149	632
10月	188	0	188	965
11月	194	0	194	826
12月	98	0	98	521
令和5年1月	100	0	100	406
2月	92	0	92	401
3月	172	0	172	614

資料：農政課

## 08 建設・住宅

市内には、3本の国道と14本の県道があります。交通渋滞を緩和するため、昭和57年3月に国道246号バイパスが完成し、昭和61年3月に国道138号バイパスが東名高速道路御殿場インターチェンジと連絡されました。その後、平成5年4月には県道富士御殿場線及び市道の一部が国道469号として昇格しました。

住宅事情を令和2年国勢調査の結果からみると、住宅に住む一般世帯のうち、持ち家に住む世帯は20,277世帯で、全体の61.3%を占めています。一方民営借家は10,006世帯で全体の30.2%にあたり、前回の平成27年の構成比と比べてわずかに増加しています。

### 1. 道路延長

各年4月1日現在(単位：m)

年	総数	国道	県道	市道
平成30年	916,871	21,614	97,779	797,478
31	920,964	21,614	97,779	801,571
令和2年	922,478	21,614	97,779	803,085
3	910,187	21,614	97,779	790,794
4	925,085	21,574	103,082	800,429

資料：国土交通省 御殿場国道維持出張所  
御殿場市 管理維持課

※県道は、県が管理する国道(国道138号・国道469号、10,693m)を含みます。

### 2. 道路の状況

令和4年4月1日現在

区分	路線数(路線)	実延長(m)	舗装道(m)	砂利道(m)	舗装率(%)
総数	3,390	925,085	682,937	242,148	73.8%
国道	2	21,574	21,574	0	100.0%
県道	16	103,082	89,075	14,007	86.4%
市道	3,372	800,429	572,288	228,141	71.5%

資料：国土交通省 御殿場国道維持出張所  
御殿場市 管理維持課

※1 県道は、国道管理分を含みます。(国道138号・469号)

※2 県道の実延長94,858mのうち、交通不能区間が13,601mあります。

### 3. 橋りょうの状況

各年4月1日現在(単位：箇所、m)

年	総数		国道		県道		市道	
	橋数	延長	橋数	延長	橋数	延長	橋数	延長
平成30年	606	5,760	61	1,053	73	786	471	3,916
31	606	5,760	61	1,053	73	786	472	3,921
令和2年	611	5,811	61	1,053	73	786	477	3,972
3	602	5,778	55	1,023	71	762	476	3,993
4	618	6,606	60	1,674	83	912	475	4,021

資料：国土交通省 御殿場国道維持出張所  
御殿場市 管理維持課

※県道は、県が管理する国道(国道138号・国道469号)を含みます。

#### 4. 市道等工事の状況

年	舗装・改良工事			維持修繕工事		橋梁工事		河川工事	
	路線数 (路線)	延長 (m)	工事費 (千円)	路線数 (路線)	工事費 (千円)	箇所数 (箇所)	工事費 (千円)	箇所数 (箇所)	工事費 (千円)
平成30年	39	6,699	1,514,168	13	265,026	-	-	5	72,617
31	30	6,146	1,760,553	11	221,076	-	-	5	86,022
令和2年	35	7,630	1,870,131	14	219,323	-	-	6	98,959
3	41	9,404	1,330,172	7	81,158	1	27,720	7	171,970
4	29	4,700	747,108	11	185,537	1	126,962	9	133,446

資料：管理維持課・道路河川課

#### 5. 建築確認申請状況

(単位：件、㎡)

区分	平成30年度		令和元年度		2		3		4	
	件数	面積	件数	面積	件数	面積	件数	面積	件数	面積
総数	474	203,641	463	94,880	414	97,246	441	191,798	418	220,681
木造	319	41,278	314	38,667	280	40,842	294	46,097	274	42,085
鉄筋	8	13,494	17	11,856	13	5,420	7	15,763	9	13,858
鉄骨造	134	148,756	110	44,357	109	50,773	125	128,868	120	164,158
組積	-	-	-	-	-	-	-	-	-	-
木造一部異種	-	-	-	-	-	-	-	-	-	-
鉄骨鉄筋	-	-	-	-	-	-	-	-	-	-
その他	3	113	-	-	2	211	5	1,070	5	580
工作物	10	-	22	-	10	-	10	-	10	-

※民間確認検査機関の申請分を含みます。

資料：建築住宅課

#### ○ 用途別建築確認申請状況

(単位：件、㎡)

区分	平成30年度		令和元年度		2		3		4	
	件数	面積	件数	面積	件数	面積	件数	面積	件数	面積
総数	464	203,641	441	94,880	404	97,246	432	165,944	408	86,194
一戸建の住宅	339	40,252	330	37,158	299	35,202	339	37,804	334	37,494
兼用住宅	4	713	6	821	4	680	3	385	5	691
共同住宅・長屋	27	14,066	26	11,329	41	19,312	27	11,304	19	6,753
店舗	32	52,937	19	5,203	11	2,332	16	14,443	12	8,131
工場	14	10,531	4	4,909	7	20,806	7	47,449	8	24,410
倉庫	16	7,306	12	6,514	10	635	7	1,548	10	1,697
事務所	5	6,008	11	2,350	2	2,159	6	40,213	2	106
ホテル・旅館	5	15,922	3	9,918	2	1,315	2	3,653	1	2,381
病院・診療所	1	34	6	1,772	2	280	2	612	3	1,068
その他	21	55,872	24	14,906	26	14,525	23	8,533	14	3,013

※民間確認検査機関の申請分を含みます。

資料：建築住宅課

6. 着工新設住宅状況

(単位：戸、㎡)

年度	総数		持家		借家		給与住宅		分譲住宅	
	戸数	床面積	戸数	床面積	戸数	床面積	戸数	床面積	戸数	床面積
平成30年度	622	52,541	241	30,314	313	15,070	3	427	65	6,730
令和元年度	627	46,966	222	27,396	288	10,383	35	982	82	8,205
2	601	47,002	225	27,605	341	15,593	2	360	33	3,454
3	582	54,315	256	32,243	235	13,524	3	329	88	8,219
4	437	41,111	210	24,865	131	6,295	1	40	95	9,938
4月	22	2,450	13	1,535	-	-	-	-	9	915
5月	47	3,503	13	1,541	30	1,539	-	-	4	423
6月	64	4,479	18	1,798	38	1,845	-	-	8	836
7月	30	3,514	22	2,592	-	-	-	-	8	922
8月	52	4,601	16	2,028	16	558	1	40	19	1,975
9月	22	2,553	21	2,432	-	-	-	-	1	121
10月	36	4,335	25	3,180	-	-	-	-	11	1,155
11月	37	3,534	17	2,010	12	702	-	-	8	822
12月	28	3,277	24	2,868	-	-	-	-	4	409
令和5年1月	48	3,798	17	1,979	22	925	-	-	9	894
2月	30	2,651	14	1,596	11	540	-	-	5	542
3月	21	2,416	10	1,306	2	186	-	-	9	924

資料：静岡県の新設住宅着工統計

7. 市営住宅保有状況

各年度4月1日現在(単位：戸)

年度	総数	種別			
		簡耐平	簡耐2階	中耐4階	耐2階
令和元年度	897	333	12	432	120
2	891	327	12	432	120
3	891	327	12	432	120
4	886	322	12	432	120
5	886	322	12	432	120

資料：建築住宅課

8. 木造家屋の用途別状況

令和5年1月1日現在

用途別区分	棟数(棟)	床面積(㎡)	評価額(千円)
総数	25,809	3,066,354	80,000,388
専用住宅	17,892	2,379,856	67,276,024
共同住宅・寄宿舎	694	181,037	6,290,628
併用住宅	930	139,381	2,106,096
旅館・料亭・ホテル	104	17,356	500,265
事務所・銀行・店舗	482	58,798	1,618,993
劇場・トイレ・病院	23	5,368	238,700
工場・倉庫	797	70,507	776,624
土蔵	2	89	270
附属家	4,885	213,962	1,192,788

資料：課税課

※ただし数値は概要調書によるものです。(専用住宅には農家住宅を含みます)

## 9. 非木造家屋の用途別状況

令和5年1月1日現在

用途別区分	棟数(棟)	床面積(㎡)	評価額(千円)
総数	10,749	3,779,270	162,898,027
事務所・店舗・百貨店	1,128	671,545	41,871,320
住宅・アパート	5,030	1,161,471	49,922,106
病院・ホテル	220	254,013	21,137,811
工場・倉庫・市場	3,841	1,654,194	47,738,365
その他	530	38,047	2,228,425

資料：課税課

※ただし数値は概要調書によるものです。(専用住宅には農家住宅を含みます)

## 10. 住居の状況

各年10月1日現在

年	世帯数 (世帯)	世帯人員 (人)	1世帯当たり 人員 (人)	1世帯当たり 延べ面積 (㎡)	1人当たり 延べ面積 (㎡)
平成17年					
住宅に住む一般世帯	28,042	81,483	3	104	36
持ち家	17,290	58,500	3	138	41
公営・公団・公社借家	912	2,195	2	51	21
民営借家	7,973	16,724	2	48	23
給与住宅	1,604	3,605	2	53	24
間借り	263	459	2	38	22
平成22年					
住宅に住む一般世帯	30,678	84,688	3	-	-
持ち家	18,856	61,025	3	-	-
公営・公団・公社借家	899	2,020	2	-	-
民営借家	8,752	17,114	2	-	-
給与住宅	1,906	3,956	2	-	-
間借り	265	573	2	-	-
平成27年					
住宅に住む一般世帯	30,903	83,132	3	-	-
持ち家	19,529	60,455	3	-	-
公営・公団・公社借家	809	1,640	2	-	-
民営借家	8,930	17,385	2	-	-
給与住宅	1,449	3,251	2	-	-
間借り	186	401	2	-	-
令和2年					
住宅に住む一般世帯	33,039	81,635	2	-	-
持ち家	20,277	58,857	3	-	-
公営・公団・公社借家	587	1,056	2	-	-
民営借家	10,006	17,776	2	-	-
給与住宅	1,811	3,332	2	-	-
間借り	358	614	2	-	-

資料：国勢調査

※1 平成12年調査から、部屋数に関する調査がなくなったため、「1世帯当たり室数」と「1人当たり人員」は表示できません。

※2 平成22年調査から、延べ床面積が14区分での調査になったため、「1世帯当たり延べ面積」と「1人当たり延べ面積」は表示できません。

## 09 運輸・通信

## 1. JR 東海御殿場駅・富士岡駅の利用状況

単位：人

年度		平成30年度	令和元年度	2	3	4
御殿場駅 乗車人員 (人)	合計	1,781,633	1,811,015	1,313,357	1,368,000	1,466,934
	定期外	740,979	745,720	395,856	455,970	563,881
	定期	1,040,654	1,065,295	917,501	912,030	903,053
	一日平均	4,881	4,948	3,598	3,748	4,019
富士岡駅 乗車人員 (人)	合計	400,483	410,016	340,442	335,639	343,148
	定期外	95,887	98,369	65,133	68,787	78,628
	定期	304,596	311,647	275,309	266,852	264,520
	一日平均	1,097	1,120	933	920	940

資料：東海旅客鉄道(株)

## 2. 小田急ロマンスカー「ふじさん」号の利用状況

単位：人

年度	全利用人員	内御殿場線区間 までの利用人数	年度	全利用人員	内御殿場線区間 までの利用人数
平成30年度	574,398	178,576	8月	34,294	11,845
31	550,472	182,860	9月	33,442	10,789
令和2年度	269,639	80,166	10月	34,958	11,831
3	353,850	113,007	11月	36,220	12,325
4	411,805	136,292	12月	38,895	14,406
2022年4月	33,700	11,456	2023年1月	32,763	10,943
5月	33,626	10,522	2月	29,381	9,476
6月	34,260	9,952	3月	36,501	12,143
7月	33,765	10,604			

資料：小田急電鉄(株)

※ 1 御殿場線区間 松田～沼津

※ 2 御殿場線区間までの利用人員には、小田急線～松田発着旅客を含む。

※ 3 平成30年3月17日に小田急ロマンスカー「あさぎり号」から「ふじさん号」に改称された。

### 3. 東名高速バスの利用状況

#### ○小田急ハイウェイバス

新宿～東名御殿場～仙石原・桃源台

年月	全利用人員(人)	
	上り	下り
平成30年度	335,968	359,901
令和元年度	312,587	341,667
2	88,398	103,435
3	145,319	122,848
4	176,541	151,463
4月	13,686	11,850
5月	15,709	13,576
6月	13,079	11,143
7月	13,548	11,792
8月	13,316	11,405
9月	13,312	11,354
10月	14,859	12,141
11月	14,749	12,581
12月	15,940	13,751
令和5年1月	14,403	13,191
2月	14,756	12,696
3月	19,184	15,983

資料：小田急ハイウェイバス(株)

羽田空港線

年月	全利用人員(人)	
	上り	下り
平成30年度	46,061	53,101
令和元年度	42,714	48,572
2	5,105	6,703
3	10,234	9,847
4	17,718	16,841
4月	1,034	1,121
5月	1,412	1,205
6月	1,095	1,104
7月	1,293	1,319
8月	1,434	1,421
9月	1,366	1,304
10月	1,541	1,399
11月	1,667	1,506
12月	1,674	1,764
令和5年1月	1,722	1,453
2月	1,543	1,432
3月	1,937	1,813

資料：小田急ハイウェイバス(株)

#### ○富士急行高速バス

富士山駅～河口湖駅～富士急ハイランド～富士学校前

年月	全利用人員(人)	
	上り	下り
平成30年度	2,565	3,198
令和元年度	2,916	3,083
2	575	682
3	634	736
4	893	1,106
4月	66	68
5月	53	83
6月	74	100
7月	60	80
8月	82	88
9月	56	82
10月	82	84
11月	87	97
12月	84	96
令和5年1月	98	103
2月	56	102
3月	95	123

資料：富士急行(株)

※平成26年12月19日より運行開始。

※御殿場市立図書館前での乗降に関するものです。

#### 4. 路線バスの利用状況

##### ○富士急行バス

年度	乗車人員 (人)	収入 (円)	運輸距離 (km)	1日当たり		
				乗車人員(人)	収入(円)	運輸距離(km)
平成30年度	1,484,971	550,413,000	1,718,995	4,068	1,507,981	4,710
令和元年度	1,558,000	532,252,000	1,536,296	4,257	1,454,240	4,198
2	571,000	361,990,116	1,369,532	1,564	991,754	3,752
3	428,000	150,165,000	1,085,170	1,173	411,411	2,973
4	510,000	219,302,000	1,067,600	1,397	600,827	2,925

※御殿場営業所管内の全路線

資料：富士急行(株)

##### ○箱根登山バス

年度	運行系統	1日当たり 運行回数	乗車人員			収入 (千円)
			総数(人)	定期(人)	定期外(人)	
令和4年度	御殿場駅～乙女峠～天悠	平日 4.5 土休日 2.0	25,950	4,937	21,013	9,912
	御殿場プレミアムアウトレット ～乙女峠～強羅駅～天悠	平日 12.5 土休日 9.0	289,740	7,710	282,030	115,982

資料：箱根登山バス(株)

※御殿場プレミアムアウトレット～乙女峠～天悠線には、湯本駅～時之栖線を含みます。

※御殿場駅～乙女峠～仙石路線については、平成30年度より廃止。

#### 5. 郵便施設の状況

各年3月31日現在

年	総数	郵便局		切手・印紙 販売所	郵便 ポスト	私書箱 設置数
		直営の	簡易			
平成31年	12	9	3	128	109	32
令和2年	12	9	3	120	126	32
3	12	9	3	118	126	32
4	12	9	3	108	124	32
5	12	9	3	92	122	32

資料：日本郵便(株)御殿場郵便局

## 6. 自動車保有状況

各年4月1日現在(単位：台)

区分	平成31年	令和2年	3	4	5
総数	70,888	70,965	71,615	71,713	71,285
乗用車	31,882	31,685	31,724	31,433	30,918
普通車	16,056	16,187	16,422	16,499	16,491
小型車	15,826	15,498	15,302	14,934	14,427
準乗用車	837	863	876	892	941
トラック等	1,862	1,841	1,835	1,885	1,876
2t以下	985	959	934	916	898
2t超～5t以下	526	527	541	582	590
5t超～8t以下	34	41	47	55	57
8t超～10t以下	95	95	92	97	94
10t超	137	136	136	141	141
牽引車・被牽引車	85	83	85	94	96
三輪車	0	0	0	0	0
特殊用途自動車	606	627	607	597	596
バス	115	116	149	134	135
軽自動車	27,879	28,114	28,695	28,941	29,008
軽乗用車	21,038	21,227	21,651	21,832	21,920
軽貨物車	6,838	6,885	7,041	7,106	7,085
軽三輪車	3	2	3	3	3
二輪・原付	6,689	6,639	6,526	6,590	6,548
250ccを超えるもの	1,433	1,475	1,502	1,524	1,568
125cc超～250cc以下	1,405	1,399	1,409	1,485	1,488
90cc超～125cc以下	732	764	757	796	801
50cc超～90cc以下	278	269	252	270	253
50cc以下	2,759	2,655	2,539	2,443	2,367
原付三・四輪	82	77	67	72	71
小型特殊	1,018	1,080	1,203	1,241	1,263
農耕用	803	869	975	1,006	1,017
その他	215	211	228	235	246

資料：静岡県自動車保有台数調査

## 7. 主要道路交通量

○ 国道246号 萩原地先 JA御殿場旧営農経済センター（あぐりーん）前

単位：台

年度	日曜日				平日(月曜日)			
	月日	計	至小山	至沼津	月日	計	至小山	至沼津
令和元年	8月18日	22,515	11,334	11,181	8月19日	22,360	11,108	11,252
2	8月16日	18,574	9,919	8,655	8月17日	23,916	12,411	11,505
3	新型コロナウイルス感染防止の観点から未実施							
4	8月14日	21,127	10,712	10,415	8月15日	22,099	11,727	10,372
5	8月20日	19,566	10,529	9,037	8月21日	21,965	11,411	10,554

○ 県道御殿場箱根線 茱萸沢 JA御殿場本店前

単位：台

年度	日曜日				平日(月曜日)			
	月日	計	至山中湖	至箱根	月日	計	至山中湖	至箱根
令和元年	8月18日	10,117	5,538	4,579	8月19日	9,727	5,722	4,005
2	8月16日	8,914	3,923	4,991	8月17日	9,489	3,955	5,534
3	新型コロナウイルス感染防止の観点から未実施							
4	8月14日	9,040	4,221	4,819	8月15日	9,495	4,130	5,365
5	8月20日	8,943	3,823	5,120	8月21日	8,785	3,723	5,062

○ 国道138号 萩原 小原南交差点前

単位：台

年度	日曜日				平日(月曜日)			
	月日	計	至山中湖	至箱根	月日	計	至山中湖	至箱根
令和元年	8月18日	21,054	10,309	10,745	8月19日	20,176	10,575	9,601
2	8月16日	17,970	8,287	9,683	8月17日	17,555	8,452	9,103
3	新型コロナウイルス感染防止の観点から未実施							
4	8月14日	20,506	10,593	9,913	8月15日	21,688	10,725	10,963
5	8月20日	20,174	9,892	10,282	8月21日	19,303	9,069	10,234

○ 県道沼津小山線 新橋 富士山市民のサロンけやきかん前

単位：台

年度	日曜日				平日(月曜日)			
	月日	計	至小山	至沼津	月日	計	至小山	至沼津
令和元年	8月18日	7,464	3,447	4,017	8月19日	8,715	4,232	4,483
2	8月16日	6,862	3,519	3,343	8月17日	9,430	4,225	5,205
3	新型コロナウイルス感染防止の観点から未実施							
4	8月14日	7,232	3,826	3,406	8月15日	8,250	4,199	4,051
5	8月20日	7,556	3,774	3,782	8月21日	8,746	4,267	4,479

※令和5年度より秋葉神社前からけやきかん前で調査を実施

○ 県道御殿場富士公園線 茱萸沢 福井堂車庫前

単位：台

年度	日曜日				平日(月曜日)			
	月日	計	至滝ヶ原	至御殿場	月日	計	至滝ヶ原	至御殿場
令和元年	8月18日	9,875	4,656	5,219	8月19日	10,369	5,076	5,293
2	8月16日	7,804	3,763	4,041	8月17日	9,565	4,831	4,734
3	新型コロナウイルス感染防止の観点から未実施							
4	8月14日	8,783	4,706	4,077	8月15日	9,580	4,962	4,618
5	8月20日	8,407	4,216	4,191	8月21日	9,465	4,886	4,579

○ 市道4517号線 川島田 老人福祉センター跡地前

単位：台

年度	日曜日				平日(月曜日)			
	月日	計	至板妻	至御殿場	月日	計	至板妻	至御殿場
令和元年	8月18日	8,573	4,686	3,887	8月19日	11,088	5,903	5,185
2	8月16日	8,246	3,815	4,431	8月17日	10,846	5,302	5,544
3	新型コロナウイルス感染防止の観点から未実施							
4	8月14日	8,838	3,971	4,867	8月15日	10,097	4,539	5,558
5	8月20日	8,532	3,815	4,717	8月21日	9,690	4,636	5,054

資料：デジタル戦略課

○ 東名高速道路御殿場インターチェンジ(第一)

単位：台

年度	総数	一日平均
平成30年度	5,534,057	15,372
令和元年度	5,344,264	14,845
2	4,203,888	11,513
3	3,650,972	9,990
4	3,731,966	10,212
4月	293,832	9,794
5月	327,268	10,557
6月	293,844	9,795
7月	316,111	10,197
8月	362,797	11,703
9月	301,749	10,058
10月	324,809	10,478
11月	313,319	10,444
12月	327,651	10,569
令和5年1月	294,936	9,514
2月	250,274	8,938
3月	325,376	10,496

資料：中日本高速道路（株）東京支社御殿場保全・サービスセンター

○ 東名高速道路御殿場インターチェンジ(第二)

単位：台

年度	総数	一日平均
平成30年度	3,421,425	9,504
令和元年度	2,987,117	8,298
2	2,309,994	6,324
3	2,532,694	6,927
4	2,697,377	7,375
4月	212,138	7,071
5月	246,185	7,941
6月	214,407	7,147
7月	251,678	8,119
8月	300,493	9,693
9月	236,314	7,877
10月	240,930	7,772
11月	227,388	7,580
12月	213,070	6,873
令和5年1月	189,293	6,106
2月	155,161	5,541
3月	210,320	6,785

資料：中日本高速道路（株）東京支社御殿場保全・サービスセンター

## 10 ガス・上下水道

## 1. 都市ガスの供給状況

※単位：45メガジュール/m<sup>3</sup>(10,750kcal/m<sup>3</sup>)

年	供給戸数 (使用戸数)	供給量			
		総数	家庭用	営業用	その他
平成30年度	40,734	1,497,435	926,861	401,538	169,036
令和元年度	41,893	1,527,710	958,878	398,726	170,106
2	43,264	1,509,972	1,004,367	352,008	153,597
3	3,684	1,524,309	1,029,390	333,825	161,094
4	3,751	1,530,358	1,000,206	342,510	187,642
1月	3,672	192,210	121,813	42,018	28,379
2月	3,680	191,179	120,398	35,770	35,011
3月	3,693	158,038	102,800	29,799	25,439
4月	3,709	134,632	91,901	28,745	13,986
5月	3,710	122,968	87,787	28,719	6,462
6月	3,705	104,847	75,321	25,470	4,056
7月	3,699	90,624	56,849	23,254	10,521
8月	3,714	101,924	57,676	29,134	15,114
9月	3,723	89,773	52,519	23,764	13,490
10月	3,751	96,307	65,445	24,066	6,796
11月	3,743	113,813	79,697	23,950	10,166
12月	3,743	134,043	88,000	27,821	18,222

資料：御殿場ガス(株)

※1 平成26年8月より、ガスの種類を石油系ガスから天然ガスに変更したため、単位が62.79メガジュール/m<sup>3</sup>(15,000kcal/m<sup>3</sup>) から45メガジュール/m<sup>3</sup>(10,750kcal/m<sup>3</sup>) に変更となっています。

※2 令和3年度より、供給戸数の総数はその年度で最も供給戸数が多い月の数値を掲載しています。

## 2. 配水量

### ○上水道

区分	平成30年度	令和元年度	2	3	4
給水人口(人)	83,426	82,624	82,017	80,941	79,795
年間配水量(m <sup>3</sup> )	11,619,060	11,474,866	11,512,431	11,343,834	11,336,850
1日最大配水量(〃)	34,687	34,049	34,686	33,947	36,722
1日平均配水量(〃)	31,833	31,352	31,541	31,079	31,060
1日1人平均配水量(L)	381	379	385	384	389
有収水量(m <sup>3</sup> )	9,756,138	9,662,192	9,708,661	9,498,304	9,315,784
無収水量(m <sup>3</sup> )	1,862,922	1,812,674	1,803,770	1,845,530	2,021,066

資料：上水道課

### ○簡易水道

区分	平成30年度	令和元年度	2	3	4
給水人口(人)	1,999	1,955	1,968	1,942	1,942
年間配水量(m <sup>3</sup> )	297,718	302,061	305,815	319,225	347,097
1日最大配水量(〃)	1,141	1,211	1,347	1,375	1,927
1日平均配水量(〃)	816	825	838	875	951
1日1人平均配水量(L)	408	422	426	451	490
有収水量(m <sup>3</sup> )	261,505	253,741	251,162	246,083	253,213
無収水量(m <sup>3</sup> )	36,213	48,320	54,653	73,142	93,884

資料：上水道課

### 3. 給水戸数及び給水量

○上水道

単位：m<sup>3</sup>

区分		平成30年度	令和元年度	2	3	4
総数	戸数	37,222	37,585	37,309	37,383	37,452
	給水量	9,756,138	9,662,192	9,708,661	9,498,304	9,315,784
13mm	戸数	21,806	21,866	21,318	21,186	21,041
	給水量	4,059,657	3,947,266	4,028,133	3,849,121	3,685,265
20mm	戸数	14,148	14,442	14,727	14,920	15,132
	給水量	3,595,690	3,632,238	3,810,859	3,766,577	3,721,313
25mm	戸数	846	849	843	852	859
	給水量	529,886	504,409	472,271	467,438	455,905
30mm	戸数	60	61	61	64	63
	給水量	71,618	76,819	71,452	73,576	71,374
40mm	戸数	250	253	248	249	246
	給水量	769,425	788,679	703,046	696,832	705,138
50mm	戸数	90	92	90	90	89
	給水量	585,164	573,308	491,053	517,171	551,093
75mm以上	戸数	21	21	21	21	21
	給水量	141,499	136,064	128,392	123,511	122,003
公衆浴場用	戸数	1	1	1	1	1
	給水量	3,199	3,409	3,455	4,078	3,693

資料：上水道課

○簡易水道

単位：m<sup>3</sup>

区分		平成30年度	令和元年度	2	3	4
総数	戸数	687	686	690	690	690
	給水量	261,505	253,741	251,162	246,083	253,213
13mm	戸数	422	412	412	398	389
	給水量	132,198	125,619	128,202	121,222	117,096
20mm	戸数	222	231	236	246	254
	給水量	69,430	70,547	73,081	72,890	75,755
25mm	戸数	29	30	29	31	31
	給水量	17,581	17,244	17,125	18,083	18,204
40mm	戸数	9	9	9	11	12
	給水量	24,959	21,925	16,811	18,808	28,461
50mm以上	戸数	5	4	4	4	4
	給水量	17,337	18,406	15,943	15,080	13,697

資料：上水道課

#### 4. 月別使用水量

○上水道

(単位：m<sup>3</sup>)

月	平成30年度	令和元年度	2	3	4
総数	9,756,138	9,662,192	9,708,661	9,498,304	9,315,784
4・5月	1,619,056	1,612,520	1,596,439	1,588,783	1,567,063
6・7月	1,636,890	1,601,328	1,633,738	1,598,185	1,555,027
8・9月	1,703,856	1,705,481	1,646,892	1,601,255	1,585,883
10・11月	1,593,421	1,549,543	1,605,101	1,563,086	1,536,332
12・1月	1,691,667	1,694,143	1,686,883	1,683,115	1,618,924
2・3月	1,511,248	1,499,177	1,539,608	1,463,880	1,452,555

資料：上水道課

○簡易水道

(単位：m<sup>3</sup>)

月	平成30年度	令和元年度	2	3	4
総数	261,505	253,741	251,162	246,083	253,213
4・5月	42,792	41,950	39,883	41,009	41,308
6・7月	44,278	44,504	40,958	41,940	42,121
8・9月	49,158	47,610	45,179	42,484	44,432
10・11月	41,520	39,741	41,033	39,164	40,875
12・1月	44,153	41,823	44,128	42,843	43,405
2・3月	39,604	38,113	39,981	38,643	41,072

資料：上水道課

#### 5. 公共下水道整備状況

年度	下水管 埋設延長 (km)	処理区域 面積 (ha)	(A) 処理区域人口 (人)	終末処理		(B) 行政区域人口 (人)	普及率(A/B) (%)
				処理能力水量 (m <sup>3</sup> /日)	流入水量 (m <sup>3</sup> /日)		
平成30年度	147.8	614.4	32,589	13,000	8,954	88,257	36.9
令和元年度	149.1	619.9	32,877	13,000	9,151	87,681	37.5
2	150.3	622.4	32,863	13,000	9,375	87,054	37.8
3	151.4	624.8	33,016	13,000	9,281	85,828	38.5
4	152.6	627.9	33,170	13,000	9,299	84,525	39.2

資料：下水道課

※1 流入水量 日平均(推計)

※2 平成24年7月9日施行の「住民基本台帳法の一部を改正する法律」に伴い、平成24年度から行政区域人口は日本人に外国人を加えた数値(表記)になっています。(平成23年度以前は日本人のみ)

# 11 市民所得

令和2年度における御殿場市の総生産額は4,300億円であり、静岡県内の中で13位、静岡県に占める割合は2.5%であった。経済成長率は1.9%と上昇し、静岡県内では4位であった。

一人当たり市民所得は3,622千円で、静岡県の中で3位であった。

### 1. 総生産・経済成長率・一人あたり所得

年度	総生産(百万円)		経済成長率(%)		一人当たり所得(千円)	
	御殿場市	静岡県	御殿場市	静岡県	御殿場市	静岡県
平成28年	434,930	17,656,197	1.0	0.8	3,948	3,365
29	426,807	17,898,886	△ 1.9	1.4	3,806	3,422
30	409,915	18,139,097	△ 4.0	1.3	3,865	3,448
31	421,161	17,866,284	2.7	△ 1.5	4,001	3,407
令和2年	430,066	17,105,232	1.9	△ 4.0	3,622	3,110

資料：県統計利用課

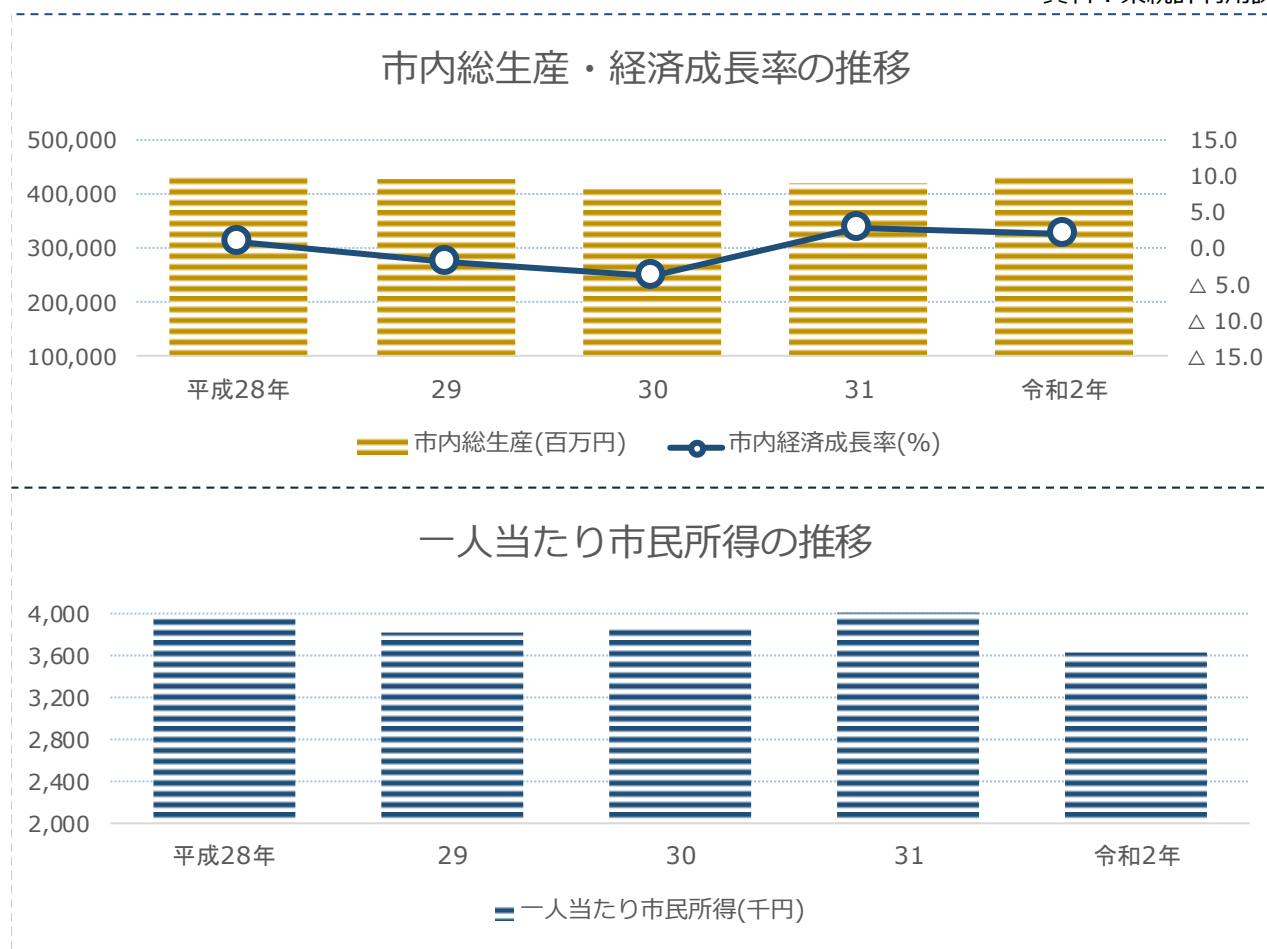

※令和2年度しずおかけんの地域経済計算を元に集計しています。

経済計算は、国連が提唱した国民経済計算の推計方法により県民経済計算を行い、その結果を各種統計や業務資料を指標として分割する方法により市町別の統計資料を作成しています。

平成30年度以前の計数については、県民経済計算と同様に遡及改訂しているため、前年度までの統計書とは数値が異なります。

## 12 市民生活

## 1. 公害苦情発生件数

年度	平成30年度	令和元年度	2	3	4
総数	23	22	30	43	51
大気汚染	15	20	25	13	29
内屋外焼却苦情	15	19	23	21	25
水質汚濁	3	0	3	6	10
土壌の汚染	1	0	0	0	0
騒音	0	2	1	8	5
振動	0	0	0	0	0
地盤の沈下	0	0	0	0	0
悪臭	4	0	1	10	5
産業廃棄物	0	0	0	0	0
その他	0	0	0	6	2

資料：環境課

※発生件数は該当年度の新規件数を表示しています。

## 2. 市民相談利用状況

年度	平成30年度	令和元年度	2	3	4
総数	3,642	2,981	3,971	4,026	3,599
一般	897	546	821	674	320
人権	4	4	3	3	0
法律	289	295	236	231	266
行政	2	5	2	3	1
交通事故	48	46	43	33	27
消費生活	950	690	719	602	658
在住外国人生活	1,387	1,323	2,099	2,431	2,276
司法書士	20	16	17	17	14
こころの健康	45	56	31	32	37

資料：くらしの安全課

## 3. 交通災害共済加入状況

年度	令和元年度	2	3	4	5
総数(人)	25,534	24,035	22,455	17,517	16,020
加入率(%)	28.9	27.5	25.9	20.6	19.4
会費総額(円)	15,175,500	14,463,000	13,678,500	11,057,500	10,189,000

資料：くらしの安全課

#### 4. 交通災害共済給付状況

金額の単位：千円

等級	平成30年度		令和元年度		2		3		4	
	件数	金額	件数	金額	件数	金額	件数	金額	件数	金額
総数	151	8,270	126	6,915	103	7,850	77	5,615	75	6,100
1	1	1,000	0	0	1	1,000	0	0	1	1,000
2	1	400	2	400	2	400	1	200	1	400
3	0	0	1	100	2	300	3	505	2	270
4	21	1,590	19	1,740	21	1,760	10	1,195	6	565
5	30	1,850	17	1,220	10	950	11	1,025	15	1,295
6	30	1,480	26	1,520	19	1,300	18	1,415	15	1,100
7	31	1,200	19	845	20	1,060	12	525	13	690
8	19	450	16	435	14	570	7	295	10	400
9	18	220	26	535	14	390	15	380	12	295
書類料	16	80	24	120	24	120	15	75	17	85

資料：くらしの安全課

※1 件数の総数に書類料分は含まない。

※2 金額の総数に書類料分は含む。

#### 5. 斎場利用状況

年度		平成30年度	令和元年度	2	3	4
遺体等の火葬(体)	12歳以上	761	794	793	897	986
	12歳未満	8	11	8	8	17
	その他	4	2	5	7	1
	計	773	807	806	912	1004
小動物の火葬(件)		280	261	251	310	307
告別式場(回)		25	23	20	33	32
霊安室(日)		87	140	118	197	216

※御殿場市分のみ。

資料：広域行政組合 庶務課

## 13 保健衛生

## 1. 医療施設等の状況

各年12月31日現在

年	平成28年	29	30	令和元年	2
医療施設	95	94	96	95	95
施 病院	8	8	8	8	7
設 診療所	85	85	87	86	87
内    うち歯科	38	38	39	37	38
訳 助産所	2	1	1	1	1
医師	118	118	118	118	114
歯科医	50	50	50	50	52
保健師	31	31	38	38	38
助産師	10	10	8	8	8
看護師	909	909	954	954	954
うち准看護師	227	227	230	230	213

資料：健康福祉センター

## 2. 死亡原因別死亡者数

単位：人

病名	平成29年		30		31		令和2年		3	
	順位	実数	順位	実数	順位	実数	順位	実数	順位	実数
総数	-	819	-	796	-	824	-	829	-	894
脳血管疾患	3	87	3	81	3	74	3	70	3	71
心疾患	2	156	2	142	2	149	2	154	2	181
悪性新生物	1	225	1	208	1	213	1	252	1	236
不慮の事故	6	28	6	29	5	39	6	28	6	22
高血圧性疾患	11	7	11	3	11	3	11	3	10	8
老衰	5	41	5	36	6	29	5	35	4	45
肺炎	4	49	4	47	4	67	4	39	5	37
腎不全	8	18	8	16	7	16	7	22	7	18
糖尿病	10	10	10	7	8	12	8	13	7	18
全結核	12	1	-	0	-	0	12	1	12	3
肝疾患	9	13	8	16	8	12	10	7	9	16
自殺	7	19	7	19	10	8	9	8	11	7
喘息	12	1	-	0	12	2	-	0	-	0
その他	-	164	-	192	-	200	-	197	-	232

資料：健康福祉センター

### 3. 予防接種実施状況

単位：人

種目	平成30年	31	令和2年	3	4
ロタ ※1	-	-	565	1,379	1,239
B型肝炎	2,113	1,926	1,904	1,796	1,641
ヒブ(Hib)	2,903	2,541	2,601	2,451	2,189
小児用肺炎球菌	2,915	2,588	2,564	2,454	2,194
四種混合(DPT-IPV)	2,928	2,681	2,617	2,429	2,217
ジフテリア破傷風(DT)2期	814	877	855	815	770
BCG	691	654	661	587	582
麻しん風しん混合(MR)1期	760	683	616	606	559
麻しん風しん混合(MR)2期	785	770	713	697	615
水痘	1,449	1,376	1,303	1,175	1,082
日本脳炎1期	2,755	2,398	2,387	1,595	2,005
日本脳炎2期 ※2	981	1,256	1,147	491	1,333
子宮頸がん ※3	15	26	247	226	1,244
高齢者肺炎球菌 ※4	1,010	662	721	689	601
高齢者インフルエンザ	12,607	12,781	14,966	13,459	13,925
風しんワクチン又はMR ワクチン ※5	15	86	58	49	62
成人男性風しん第5期 ※6	-	288	279	112	195

資料：健康推進課

- ※1 ロタウイルスワクチンは、令和2年10月から定期予防接種として追加された。
- ※2 日本脳炎1期・2期は、平成17年5月から接種の積極的勧奨の差し控えをしていたが、平成22年度から接種が再開し、対象者へ順次実施中。令和3年度は、ワクチン供給量が減少したため、国より対象者が限定された。
- ※3 子宮頸がんワクチンは、国より、平成25年6月から積極的な接種勧奨の差し控えの中、令和2年度から、高校1年生相当年齢の対象者に定期接種機関等の情報提供を実施した。令和4年度は、平成25年から続いていた積極的な接種勧奨の差し控えが終了となる。接種機会を逃した方に対して、接種機会を提供。
- ※4 高齢者肺炎球菌予防接種は、平成26年10月から定期予防接種として新規実施し、65歳以上の5歳刻みの方に順次5年間実施し、令和元年度からさらに5年間延長実施。
- ※5 静岡県の実施する風しん抗体検査を受けて抗体が低かった、妊娠を希望する女性やその同居者へ1回接種H31.1.1開始
- ※6 国の緊急風しん対策S37.4.2～S54.4.1生の男性対象に、風しん抗体検査を実施、抗体価が低かった場合1回接種H31年度から3年間実施。令和4年度からさらに延長3年間実施。

### 4. 感染症発生状況

単位：人

種別	平成30年	31	令和2年	3	4
1類	0	0	0	0	0
2類	11	9	11	0	4
3類	2	3	9	20	1
計	13	12	20	20	5

資料：健康福祉センター

## 5. 塵芥処理状況

単位：t

年度	塵芥				資源物				合計
	可燃ごみ	不燃ごみ	粗大ごみ	乾電池	ビン	缶	古紙	ペットボトル・トレイ	
平成30年度	24,371	411	886	22	549	164	671	210	27,284
令和元年度	24,421	391	898	22	524	161	573	216	27,206
2	23,613	469	1,097	25	529	167	524	222	26,646
3	23,543	426	947	23	498	157	498	229	26,321
4	23,452	372	915	23	479	150	472	230	26,093

資料：環境課

※資源回収団体による回収分は含んでいません。

## 6. し尿受入量

単位：t

年度	生し尿	浄化槽	合併	合計	搬入日数	1日平均
平成30年度	3,050.09	13,424.63	16,863.93	33,338.65	244	136.6
令和元年度	2,878.97	12,470.05	18,358.53	33,707.55	243	138.7
2	2,922.09	11,554.75	19,531.10	34,007.94	247	137.7
3	2,629.17	9,761.45	21,818.69	34,209.31	246	139.1
4	1,107.62	8,038.56	25,760.52	34,906.70	246	141.9

資料：広域行政組合 衛生センター

※御殿場市のみの受入量です。農業集落排水は合併に含みます。

## 7. 救急医療センター利用状況

年度	科別利用者数(人)				救急車利用患者数(人)			
	計	内科	小児科	外科	搬入者	転送者	転送先管内	転送先管外
総数	8,847	3,743	2,487	2,617	843	464	176	263
令和4年4月	542	242	136	164	60	35	14	21
5月	723	279	190	254	56	42	16	26
6月	654	243	179	232	70	37	17	20
7月	1,046	408	335	303	73	38	9	29
8月	831	384	199	248	103	36	11	25
9月	804	329	213	262	76	37	20	17
10月	708	269	194	245	71	34	15	19
11月	628	260	183	185	65	36	11	25
12月	760	342	215	203	72	40	16	24
令和5年1月	834	423	224	187	82	51	28	23
2月	636	278	208	150	57	36	11	18
3月	681	286	211	184	58	42	8	16

資料：救急医療課

## 14 社会保障・労働

## 1. 生活保護の状況

保護世帯、保護人員は各年3月31日現在

年	平成30年	31	令和2年	3	4	
保護世帯	365	372	378	378	386	
保護人員	435	440	444	434	431	
保護率(人口1,000人につき)	5.1	5.2	5.2	5.2	5.2	
扶助費 の内訳 (千円)	総額	722,256	816,904	828,776	898,225	833,786
	生活扶助	218,780	220,801	223,213	213,437	209,834
	住宅扶助	108,489	113,699	116,714	116,206	119,101
	教育扶助	4,082	2,903	2,221	1,635	852
	介護扶助	42,060	46,872	46,432	45,592	44,349
	医療扶助	327,878	409,558	416,789	499,089	443,099
	その他の扶助	3,597	5,713	6,393	8,761	5,119
	施設事務費	17,370	17,358	17,014	13,505	11,432

資料：社会福祉課

## 2. 保育所の状況

各年4月1日現在

年	平成31年	令和2年	3	4	5	
総数	施設数	18	18	18	19	20
	定員	2,043	2,063	2,063	2,144	2,225
	園児数	1,945	1,897	1,845	1,798	1,845
市立	施設数	9	9	9	9	9
	定員	938	938	938	938	938
	園児数	844	808	771	758	728
私立	施設数	9	9	9	10	11
	定員	1,105	1,125	1,125	1,206	1,287
	園児数	1,101	1,089	1,074	1,040	1,117
待機	児童数	0	0	0	0	0

資料：保育幼稚園課

※こども園の1号認定に係る定員及び入所児童は含みません。

### 3. 保育所の園児数等

令和5年4月1日現在

保育園別	認可定員	園児数					職員
		総数	3歳未満	3歳	4歳	5歳	
総数	2,225	1,845	698	368	392	387	582
東保育園	150	120	31	27	29	33	30
西保育園	148	106	29	27	26	24	33
原里第1保育園	90	81	28	17	18	18	29
原里第2保育園	120	82	26	18	18	20	22
市立 玉穂第1保育園	100	66	21	12	15	18	25
玉穂第2保育園	90	87	31	17	19	20	29
印野こども園	70	74	29	13	16	16	23
高根第1保育園	90	72	19	17	17	19	22
高根第2保育園	80	40	12	0	14	14	20
高根学園保育所	120	101	45	18	22	16	32
すみれ保育園	150	158	64	27	32	35	38
富岳保育園	140	121	46	24	21	30	28
双葉保育園	100	80	33	17	17	13	23
萩原保育園	120	82	35	15	16	16	27
私立 神山認定こども園	250	243	97	49	47	50	60
みなみ保育園	45	30	30	0	0	0	21
とらのご保育園	90	85	28	20	19	18	31
みらい保育園	110	115	45	24	22	24	33
認定こども園ぶらんこ	81	49	15	12	19	3	27
高嶺の森のこども園	81	53	34	14	5	0	29

資料：保育幼稚園課

- ※1 職員数には臨時職員が含まれています。
- ※2 市立、私立共に他市町からの受託児童が含まれています。
- ※3 こども園の1号認定に係る定員及び入所児童は含みません。

### 4. 小規模保育事業の園児数

令和5年4月1日現在

事業所別	定員	園児数			
		総数	0歳	1歳	2歳
総数	114	94	8	42	44
小規模保育事業					
にじいろ保育園	19	12	1	6	5
ちびっこ園	19	14	1	6	7
ちびっこ東園	19	18	2	6	10
スクルドエンジェル保育園御殿場東田中園	19	16	0	8	8
萩原ぼんぼん保育園	19	15	1	7	7
スクルドエンジェル保育園御殿場西田中園	19	19	3	9	7
事業所内					
すずらん 地域枠	-	-	-	-	-
託児所 従業員枠	-	-	-	-	-

※すずらん託児所 R5.4.1~休園

資料：保育幼稚園課

## 5. 国民健康保険の取扱状況

国民健康保険は、国民皆保険の根幹をなす制度として、医療保険制度の重要な一角を占めています。しかし、医療技術の進歩や加入者の高齢化に伴い、年々1人当たりの医療費は増大しているため、今後も国保運営は相当厳しいものになると予想されます。令和4年度における保険給付費は、約53億円となっています。

加入状況、加入率は各年3月31日現在(単位：千円)

年度	平成30年度		令和元年度		令和2年度	
	一般	退職者	一般	退職者	一般	退職者
<b>加入状況</b>						
被保険者世帯数	10,281	44	10,141	1	10,175	0
被保険者数	16,174	49	15,557	1	15,481	0
<b>加入率</b>						
世帯	27.8	0.1	27.0030622	0.00266276	26.8	0.0
被保険者	18.3	0.1	17.7427265	0.0011405	17.8	0.0
<b>療養給付費(療養費を含む)</b>						
療養給付費内容						
入院	1,803,185	9,016	1,747,157	2,019	1,791,100	0
入院外	2,507,673	27,022	2,539,405	6,416	2,421,274	4
歯科	344,592	2,939	331,149	800	318,505	0
調剤	909,409	7,691	886,168	1,409	862,384	13
費用総額	5,564,859	46,668	5,503,879	10,644	5,393,263	17
<b>費用額負担割合</b>						
保険者負担金	4,065,537	32,664	4,023,424	7,422	3,944,884	12
一部負担金	1,429,989	13,722	1,425,540	3,161	1,386,053	5
他法負担金	69,333	282	54,914	61	62,326	0

年度	令和3年度		令和4年度	
	一般	退職者	一般	退職者
<b>加入状況</b>				
被保険者世帯数	9,953	0	9,571	0
被保険者数	15,004	0	14,134	0
<b>加入率</b>				
世帯	26.5	0.0	25.5	0.0
被保険者	17.1	0.0	16.1	0.0
<b>療養給付費(療養費を含む)</b>				
療養給付費内容				
入院	1,896,422	0	1,658,527	0
入院外	2,397,188	0	2,363,913	0
歯科	346,001	0	327,136	0
調剤	873,814	0	835,756	0
費用総額	5,656,196	0	5,321,575	0
<b>費用額負担割合</b>				
保険者負担金	4,152,186	0	3,908,156	0
一部負担金	1,431,689	0	1,331,808	0
他法負担金	72,320	0	81,611	0

資料：国保年金課

## 6. 国民年金の被保険者数

(拠出制国民年金)各年3月31日現在

区分	平成31年	令和2年	3	4	5
第1号被保険者	7,744	7,566	7,595	7,375	7,121
第1号任意被保険者	55	58	62	76	80
第3号被保険者	6,360	6,031	5,754	5,479	5,027

資料：国保年金課

## 7. 国民健康保険の1件当たりの療育給付費費用額

単位：円

年度		入院	入院外	歯科	調剤
平成30年度	一般	567,753	16,269	12,915	10,934
	退職者	601,035	18,590	11,996	9,949
令和元年度	一般	560,705	16,840	12,476	10,817
	退職者	673,047	19,951	11,592	7,375
令和2年度	一般	585,901	17,479	13,254	11,471
	退職者	0	4,430	0	13,910
令和3年度	一般	609,390	17,758	13,246	11,346
	退職者	0	0	0	0
令和4年度	一般	585,845	17,768	13,146	11,139
	退職者	0	0	0	0

資料：国保年金課

## 8. 市民交流センター利用状況

単位：人

年度	総数	利用者数			
		有料施設 (※1)	子ども 家庭センター	市民活動室等 (※2)	その他 (※3)
平成30年度	210,544	117,158	68,115	14,339	10,932
令和元年度	193,951	101,662	60,198	20,712	11,379
2	89,255	47,031	19,318	10,471	12,435
3	102,258	56,530	22,456	11,415	11,857
4	119,791	72,583	24,441	10,851	11,916

資料：社会福祉課

※1 有料施設...交流ホール、会議室、研修室、大広間等の利用者。

※2 市民活動室、ボランティアビューロー、録音・点訳室の利用者。

※3 その他...見学、ふれあい相談、介護保険事業の利用者。

## 9. 高齢者人口の推移

各年度4月1日現在(単位：人)

区分	令和元年度	2	3	4	5
総人口	88,257	87,681	87,054	85,828	84,525
65歳以上の人口	21,487	21,814	22,135	22,220	22,194
高齢化率	24.3%	24.9%	25.4%	25.9%	26.3%
ひとり暮らし老人	4,057	4,348	4,535	4,717	4,836

資料：長寿福祉課

※1 総人口及び65歳以上人口は平成24年度までは住民基本台帳人口及び外国人登録人口の計、平成25年度からは住民基本台帳人口となっています。

※2 平成24年7月9日に「住民基本台帳法の一部を改正する法律」が施行されたことに伴い、平成25年度からは住民基本台帳人口は日本人に外国人を加えた数値（表記）になっています。

## 10. 介護保険事業

○ 被保険者数 単位：人

区分	第1号被保険者(65歳以上)
平成30年度	20,801
令和元年度	21,530
2	21,849
3	21,963
4	21,956

資料：長寿福祉課

○ 要介護認定の申請件数 単位：件

区分	新規申請	更新申請	変更申請	計	却下・取下げ
30	758	1,421	372	2,551	117
令和元年度	749	1,799	313	2,861	123
2	736	898	338	1,972	111
3	723	1,146	401	2,270	98
4	756	1,362	371	2,489	118

資料：長寿福祉課

○ 審査状況(新規・変更・更新全ての延べ件数) 単位：件

区分	却下	非該当	要支援1	要支援2	要介護1	要介護2	要介護3	要介護4	要介護5	再調査	合計
30	12	21	225	162	594	351	346	407	257	0	2,375
令和元年度	7	33	356	305	689	403	411	414	247	1	2,866
2	19	14	255	203	524	241	270	266	192	2	1,986
3	15	18	263	212	578	326	294	360	225	1	2,282
4	19	12	379	279	567	326	363	370	281	0	2,596

資料：長寿福祉課

○ 認定者の状況 単位：人

区分	要支援1	要支援2	要介護1	要介護2	要介護3	要介護4	要介護5	合計
平成30年度	360	276	757	497	449	482	240	3,061
令和元年度	372	326	797	472	500	487	251	3,205
2	396	361	816	504	520	477	253	3,327
3	408	360	846	501	482	507	246	3,350
4	479	351	825	482	474	451	278	3,340

資料：長寿福祉課

## ○ サービス受給者数

4月事業月報分(単位：人)

区分	居宅サービス (第1号被保険者)	居宅サービス (第2号被保険者)	地域密着型サービス (第1号被保険者)	地域密着型サービス (第2号被保険者)	施設サービス (第1号被保険者)	施設サービス (第2号被保険者)	合計
31	1,633	50	362	4	759	9	2,817
令和2年	1,696	50	359	7	773	11	2,896
3	1,851	50	379	3	830	9	3,122
4	1,830	52	373	4	799	8	3,066
5	1,809	54	376	5	793	7	3,044

資料：長寿福祉課

## ○ サービス給付状況

単位：千円

区分	在宅サービス	施設サービス	高額介護サービス費	合計
30	2,543,995	2,525,092	97,734	5,166,821
令和元年度	2,685,617	2,575,284	119,837	5,380,738
2	2,702,194	2,587,335	132,125	5,421,654
3	2,766,705	2,636,530	132,055	5,535,290
4	2,769,505	2,627,865	127,320	5,524,690

資料：長寿福祉課

## 11. 一般職業紹介状況

御殿場出張所管内(御殿場市・小山町)の令和4年度の有効求人倍率は、1.69倍で前年度を0.28ポイント上回った。

求人数は、前年度より9.3%増加、求職者数は前年度より6.1%減少した。

また、紹介者数は前年度より21.6%減少、就職者数は前年度より4.0%増加した。

年度	平成30年度	令和元年度	2	3	4	
求人数(人)	9,748	8,360	6,217	7,854	8,584	
求職者数(人)	総数	3,773	3,521	3,882	3,512	3,300
	男	1,891	1,765	1,916	1,795	1,738
	女	1,882	1,756	1,966	1,717	1,562
紹介者数(人)	総数	4,258	4,032	3,879	3,338	2,617
	男	2,388	2,351	2,050	1,910	1,582
	女	1,870	1,681	1,829	1,428	1,035
就職者数(人)	総数	1,301	1,168	953	918	955
	男	685	626	454	468	509
	女	616	542	499	450	446
有効求人倍率	2.03	1.92	1.08	1.41	1.69	

資料：沼津公共職業安定所御殿場出張所

## 12. 雇用保険給付状況

令和4年度の雇用保険受給者数は、月平均320人で前年度に比較して15.4%減少し、基本手当の支給額も4億7,486万円で前年より17.8%の減少となった。

### ○受給者数・受給金額

区分	平成30年度	令和元年度	2	3	4
受給者数(人)	3,416 (2)	3,436 (1)	4,944 (1)	4,539 (1)	3,836 (1)
受給金額(千円)	433,559 (425)	423,081 (229)	624,833 (233)	577,999 (233)	474,868 (219)

資料：沼津公共職業安定所御殿場出張所

※( )内は、短期特例被保険者(季節工)に対する給付者数及び給付金額です。

### ○ 月別雇用保険受給状況(基本手当)

年月	受給者数(人)	受給金額(千円)
令和4年4月	329	37,768
5月	297	30,652
6月	334	41,874
7月	359	38,458
8月	354	46,106
9月	321	41,081
10月	312	39,121
11月	274	34,857
12月	303	42,141
令和5年1月	314	39,207
2月	321	37,889
3月	318	45,715

資料：沼津公共職業安定所御殿場出張所

## 13. 内職相談件数

単位：件

年	平成30年	31	令和2年	3	4
求職相談件数	671	482	629	542	453
求人件数	23	15	18	13	16
求人数	137	104	106	92	87
斡旋件数	155	126	126	95	95

資料：商工振興課

14. 共同募金実績額

(1)赤い羽根共同募金

単位：円

年度	総額	実績額				
		戸別	法人	職域	街頭	学校
平成30年度	9,791,224	4,745,800	3,675,235	1,125,491	113,313	131,385
令和元年度	9,583,405	4,664,346	3,641,000	1,010,183	90,924	176,952
2	9,365,034	4,691,950	3,581,500	905,924	37,657	148,003
3	9,364,485	4,685,313	3,557,500	921,449	41,034	159,189
4	9,095,087	4,618,200	3,425,200	912,162	47,524	92,001

資料：社会福祉協議会

(2)歳末たすけあい募金

単位：円

年度	総額	実績額				
		戸別	法人	職域	街頭	学校
平成30年度	5,814,034	2,432,474	0	3,091,680	0	289,880
令和元年度	5,838,461	2,401,210	0	3,199,346	0	237,905
2	5,286,123	2,372,800	0	2,666,485	0	246,838
3	5,129,500	2,997,622	0	1,878,185	0	253,693
4	5,174,505	3,054,992	0	1,903,390	4,438	211,685

資料：社会福祉協議会

15. 日赤社員社資収納状況

単位：円

年度	総額	実績面		
		個人	法人	寄付金
平成30年度	8,795,336	8,541,360	118,000	135,976
令和元年度	8,358,547	7,968,547	390,000	0
2	8,191,531	7,985,270	206,261	0
3	9,288,124	8,386,124	402,000	500,000
4	8,386,431	7,923,431	463,000	0

資料：社会福祉課

16. 身体障害者手帳の所持状況

単位：人

年度	視覚障害	肢体不自由	聴覚障害	言語機能障害	内部障害	計
30	180	1,415	209	39	905	2,748
令和元年度	179	1,410	213	38	920	2,760
2	179	1,407	213	37	917	2,753
3	180	1,377	210	35	936	2,738
4	145	1,160	169	29	848	2,351

資料：社会福祉課

## 15 教育·文化

児童生徒数の推移(各年5月1日現在)

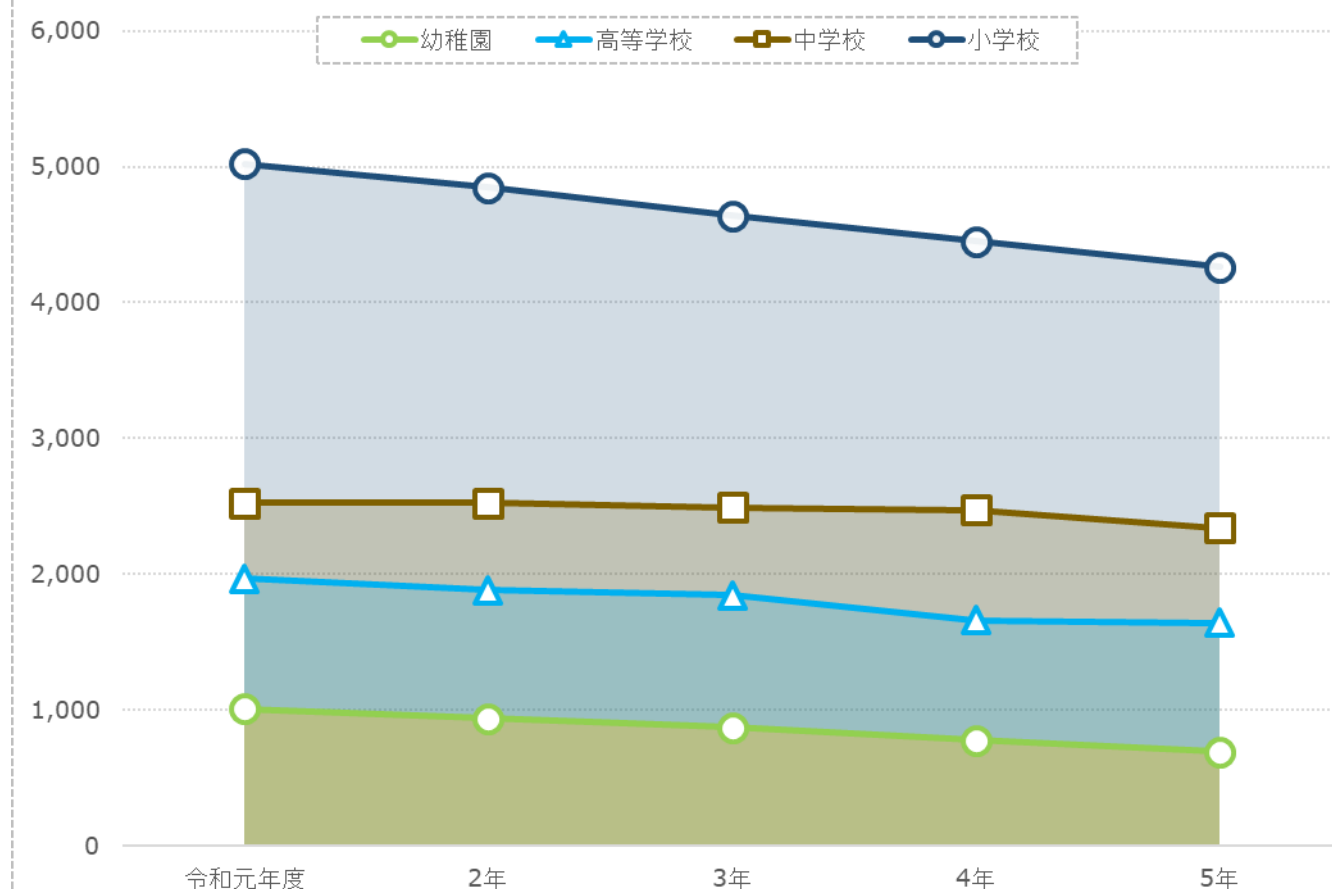

### 1. 学校の状況

各年5月1日現在(単位：校、人)

学校別		令和元年度		2		3		4		5	
		校数	生徒数	校数	生徒数	校数	生徒数	校数	生徒数	校数	生徒数
幼稚園	公立	8	612	7	570	7	536	7	481	6	402
	私立	2	396	2	366	2	335	2	295	2	289
小学校	公立	11	5,021	11	4,846	11	4,641	11	4,450	11	4,260
	私立	-	-	-	-	-	-	-	-	-	-
中学校	公立	6	2,522	6	2,525	6	2,493	6	2,473	6	2,341
	私立	-	-	-	-	-	-	-	-	-	-
高等学校	公立	2	1,174	2	1,114	2	1,036	2	885	2	830
	私立	1	794	1	770	1	810	1	773	1	813
各種学校	公立	1	95	1	93	1	96	1	96	1	87
	私立	-	-	-	-	-	-	-	-	-	-
特別支援学校	公立	1	220	1	214	1	210	1	199	1	193

資料：学校教育課

※各種学校の公立は看護学校です。

## 2. 幼稚園の施設状況

各年5月1日現在(単位：㎡)

年	総数	建物敷地		運動場
		その他	うち園舎	
令和元年	38,575	20,433	6,713	18,142
2	35,572	18,740	6,162	16,832
3	35,572	18,740	6,162	16,832
4	35,572	18,740	6,162	16,832
5	30,622	16,087	5,558	14,535

資料：保育幼稚園課

※公立分

## 3. 小学校の施設状況

各年5月1日現在(単位：㎡)

年	総数	建物敷地				屋外運動場
		その他	校舎	プール	屋内運動場	
令和元年	237,368	117,541	60,771	3,940	7,466	119,827
2	237,368	117,541	60,737	3,940	7,466	119,827
3	237,368	117,541	60,737	3,940	7,466	119,827
4	236,974	117,149	60,737	3,940	7,466	119,825
5	236,974	115,899	60,737	3,940	7,466	121,075

資料：教育総務課

## 4. 中学校の施設状況

各年5月1日現在(単位：㎡)

年	総数	建物敷地				屋外運動場
		その他	校舎	プール	屋内運動場	
令和元年	185,063	91,180	36,884	-	9,484	93,883
2	182,113	94,048	36,884	-	9,484	88,065
3	182,113	94,048	33,447	-	9,484	88,065
4	182,027	94,048	33,447	-	9,484	87,979
5	182,027	94,048	33,447	-	9,767	87,979

資料：教育総務課

## 5. 高等学校の施設状況

令和4年5月1日現在(単位：㎡)

高校名	総数	建物敷地合計 (その他含む)				屋外運動場
		校舎	プール	屋内運動場		
御殿場高校	47,840	23,397	9,014	746	2,828	24,443
御殿場南高校	40,059	17,578	7,156	1,428	2,630	22,481
御殿場西高校	43,071	19,616	7,457	0	2,206	23,455

資料：各高等学校

## 6. 幼稚園の園児数等

各年5月1日現在

幼稚園別	総数	園児数(人)		学級数 (学級)	教職員数 (人)
		男	女		
令和元年	1,008	491	517	50	135
2	936	461	475	47	127
3	871	410	461	46	122
4	776	368	408	45	100
5	691	328	363	43	98
公立	402	190	212	28	72
御殿場幼稚園	150	68	82	9	21
原里幼稚園	47	18	29	3	9
玉穂幼稚園	53	28	25	4	12
原里西幼稚園	0	0	0	0	0
富士岡幼稚園	42	19	23	3	9
森之腰幼稚園	90	45	45	6	15
竈幼稚園	20	12	8	3	6
私立	289	138	151	15	26
聖マリア幼稚園	77	31	46	4	8
みなみ幼稚園	212	107	105	11	18

資料：学校教育課

※学校基本調査から(職員数を含む)

## 7. 小学校の児童数等

区分	令和元年	2	3	4	5	御殿場 小学校	御殿場南 小学校	富士岡 小学校	
全 児童数	総数	5,021	4,846	4,641	4,450	4,260	984	695	518
	男	2,563	2,461	2,326	2,238	2,154	498	340	251
	女	2,458	2,385	2,315	2,212	2,106	486	355	267
1年	総数	783	778	723	722	647	146	110	71
	男	416	372	352	366	329	76	52	34
	女	367	406	371	356	318	70	58	37
2年	総数	813	766	762	720	709	162	126	86
	男	423	408	367	353	358	78	66	43
	女	390	358	395	367	351	84	60	43
3年	総数	822	790	754	734	705	152	124	82
	男	404	409	393	355	349	78	70	36
	女	418	381	361	379	356	74	54	46
4年	総数	849	807	779	728	730	194	119	92
	男	422	402	403	379	354	86	50	42
	女	427	405	376	349	376	108	69	50
5年	総数	873	839	794	768	715	161	103	97
	男	450	423	395	398	372	89	47	46
	女	423	416	399	370	343	72	56	51
6年	総数	881	866	829	778	754	169	113	90
	男	448	447	416	387	392	91	55	50
	女	433	419	413	391	362	78	58	40
学級数		197	192	191	183	175	36	27	21
教職員数		410	413	416	278	269	51	39	33

各年5月1日現在(単位:人、学級)

区分	神山 小学校	原里 小学校	玉穂 小学校	印野 小学校	高根 小学校	上小林 小学校	朝日 小学校	東 小学校	
全 児童数	総数	208	434	407	97	236	17	347	317
	男	106	232	206	45	114	13	181	168
	女	102	202	201	52	122	4	166	149
1年	総数	27	74	61	8	35	13	53	49
	男	12	41	27	4	18	11	30	24
	女	15	33	34	4	17	2	23	25
2年	総数	40	64	62	19	29	4	65	52
	男	24	35	32	9	14	2	31	24
	女	16	29	30	10	15	2	34	28
3年	総数	31	83	62	17	44	0	57	53
	男	13	49	30	6	17	0	24	26
	女	18	34	32	11	27	0	33	27
4年	総数	33	60	65	17	44	0	52	54
	男	18	30	35	5	22	0	37	29
	女	15	30	30	12	22	0	15	25
5年	総数	34	80	75	13	34	0	65	53
	男	18	42	44	9	19	0	29	29
	女	16	38	31	4	15	0	36	24
6年	総数	43	73	82	23	50	0	55	56
	男	21	35	38	12	24	0	30	36
	女	22	38	44	11	26	0	25	20
学級数	9	18	17	7	10	2	13	15	
教職員数	16	29	28	11	14	4	23	21	

資料：学校教育課

## 8. 小学生の体格

単位：cm,kg

区分	御殿場市の平均		静岡県 averages		全国 averages		
	男	女	男	女	男	女	
1年	身長	116.8	115.6	116.6	115.2	116.7	115.8
	体重	21.8	21.2	21.8	21.0	21.7	21.2
2年	身長	122.5	121.2	122.3	121.3	122.6	121.8
	体重	24.3	23.8	24	23.8	24.5	23.9
3年	身長	127.8	127.5	127.8	127.4	128.3	127.6
	体重	27.6	27	27.3	27.0	27.7	27
4年	身長	133.8	133.7	133.4	133.2	133.8	134.1
	体重	31.9	30.9	31.0	29.9	31.3	30.6
5年	身長	139.1	140	138.7	140.4	139.3	140.9
	体重	35.8	35.4	34.6	34.1	35.1	35.0
6年	身長	145.9	146.9	145.1	147.2	145.9	147.3
	体重	40.1	39.8	38.9	39.5	39.6	39.8

資料：学校教育課

※県平均、全国平均は令和3年度の平均値です。

## 9. 中学校の生徒数等

各年5月1日現在(単位：人、学級)

区分		令和元年	2	3	4	5	御殿場 中学校	富士岡 中学校	原里 中学校	西 中学校	高根 中学校	南 中学校
		全生徒数	総数	2,522	2,525	2,493	2,473	2,341	660	505	380	286
	男	1,331	1,317	1,290	1,278	1,187	333	267	184	139	52	212
	女	1,191	1,208	1,203	1,195	1,154	327	238	196	147	53	193
1年	総数	820	870	824	803	741	228	141	117	93	30	132
	男	412	455	429	402	367	118	70	57	41	19	62
	女	408	415	395	401	374	110	71	60	52	11	70
2年	総数	843	821	855	816	795	237	178	124	88	38	130
	男	454	415	449	425	399	119	100	62	36	17	65
	女	389	406	406	391	396	118	78	62	52	21	65
3年	総数	859	834	814	854	805	195	186	139	105	37	143
	男	465	447	412	451	421	96	97	65	62	16	85
	女	394	387	402	403	384	99	89	74	43	21	58
	学級数	89	88	88	91	88	22	19	15	11	5	16
	教職員数	226	235	235	174	162	43	31	27	22	12	27

資料：学校教育課

## 10. 中学生の体格

単位：cm,kg

区分	御殿場市の平均		静岡県 averages		全国の平均		
	男	女	男	女	男	女	
1年	身長	152.7	151.9	153	151.3	153.6	152.1
	体重	44.6	44.9	43.9	43.4	45.2	44.4
2年	身長	160.0	154.8	160.5	154.9	160.6	155
	体重	50.5	48.1	49.1	47	50.0	47.6
3年	身長	164.9	156.5	165.2	156.5	165.7	156.5
	体重	54.6	50.3	53.7	50	54.7	50.0

資料：学校教育課

※県平均、全国平均は令和3年度の平均値です。

## 11. 中学校卒業後の状況

単位：人

区分	平成30年度	令和元年度	2	3	4	
総数	総数	889	860	833	854	855
	男	488	467	444	450	451
	女	401	393	389	404	404
進学者	総数	884	851	825	850	850
	男	487	462	440	447	447
	女	397	389	385	403	403
就職者	総数	0	2	2	1	1
	男	0	2	2	1	1
	女	0	0	0	0	0
就職進学者	総数	2	0	1	3	3
	男	2	0	1	3	3
	女	0	0	0	0	0
その他	総数	5	7	6	3	3
	男	1	3	2	2	2
	女	4	4	4	1	1

資料：学校教育課

※1 進学者は専修学校入学者を含みます。

※2 就職進学者は進学者の再掲です。

## 12. 高等学校の生徒数等

各年5月1日現在(単位：人、学級)

区分		令和元年	2	3	4	5	御殿場 高等学校	御殿場南 高等学校	御殿場西 高等学校
全生徒数	総数	1,944	1,852	1,789	1,658	1,643	375	455	813
	男	1,112	1,080	1,049	974	972	215	262	495
	女	832	772	740	684	671	160	193	318
1年	総数	655	563	587	493	572	122	155	295
	男	366	327	334	294	343	70	96	177
	女	289	236	253	199	229	52	59	118
2年	総数	676	660	582	599	484	102	143	239
	男	396	390	350	347	291	56	77	158
	女	280	270	232	252	193	46	66	81
3年	総数	613	629	620	566	587	151	157	279
	男	350	363	365	333	338	89	89	160
	女	263	266	255	233	249	62	68	119
学級数		56	53	54	51	49	11	13	25
教職員数		199	190	192	190	185	60	49	76

資料：各高等学校

## 13. 高等学校卒業後の状況

単位：人

区分		平成30年	31	令和2年	3	4	御殿場 高等学校	御殿場南 高等学校	御殿場西 高等学校
総数	総数	644	636	597	669	604	176	190	238
	男	377	365	338	401	347	105	93	149
	女	267	271	259	268	257	71	97	89
大学 (短大含)	総数	262	265	262	290	275	40	160	75
	進学者	145	147	155	172	147	23	79	45
	進学者	117	118	107	118	128	17	81	30
各種・ 専修学校	総数	121	130	143	148	135	43	20	72
	進学者	61	57	65	66	68	20	5	43
	進学者	60	73	78	82	67	23	15	29
就職者	総数	245	213	175	209	163	86	1	76
	男	164	151	106	148	110	56	1	53
	女	81	62	69	61	53	30	0	23
その他	総数	16	28	17	22	31	7	9	15
	男	7	10	12	15	22	6	8	8
	女	9	18	5	7	9	1	1	7

資料：各高等学校

14. 市立図書館利用状況

単位：冊、人

	年度	貸出冊数			計	利用者数
		児童書	一般書	視聴覚		
本館	令和3年度	178,436	185,435	8,175	372,046	74,214
	令和4年度	171,921	186,226	7,981	366,128	77,801
	4月	14,562	16,272	689	31,523	6,523
	5月	15,151	16,006	676	31,833	6,607
	6月	15,769	15,803	653	32,225	6,726
	7月	16,907	16,744	786	34,437	7,225
	8月	15,133	15,944	758	31,835	6,948
	9月	13,545	15,560	660	29,765	6,455
	10月	14,854	15,824	677	31,355	6,703
	11月	13,971	14,499	668	29,138	6,239
	12月	11,881	13,484	540	25,905	5,541
	令和5年1月	13,697	15,097	599	29,393	6,183
	2月	13,455	15,256	640	29,351	6,238
	3月	12,996	15,737	635	29,368	6,413
	地区図書館	令和3年度	4,227	3,816	0	8,043
令和4年度		4,715	4,579	0	9,294	2,138
4月		308	411	0	719	159
5月		352	374	0	726	163
6月		569	412	0	981	245
7月		554	364	0	918	205
8月		329	406	0	735	164
9月		537	406	0	943	217
10月		431	329	0	760	171
11月		375	348	0	723	166
12月		326	422	0	748	178
令和5年1月		276	367	0	643	155
2月		353	361	0	714	171
3月		305	379	0	684	144
移動図書館		令和3年度	19,666	7,198	18	26,882
	令和4年度	16,766	6,990	1	23,757	3,598
	4月	1,370	537	0	1,907	279
	5月	1,362	479	1	1,842	246
	6月	1,891	618	0	2,509	374
	7月	1,379	543	0	1,922	278
	8月	1,172	656	0	1,828	281
	9月	1,378	578	0	1,956	282
	10月	1,333	560	0	1,893	307
	11月	1,514	512	0	2,026	378
	12月	1,319	556	0	1,875	268
	令和5年1月	1,388	600	0	1,988	301
	2月	1,327	548	0	1,875	275
	3月	1,333	803	0	2,136	329

資料：市立図書館

15. 市立図書館蔵書数

各年3月31日現在(単位：冊)

種類	平成31年	令和2年	3	4	5
総記	9,548	9,721	9,807	9,834	9,935
哲学	7,881	7,994	7,998	8,052	8,154
歴史	18,980	19,145	19,203	19,368	19,612
社会科学	28,028	28,671	29,079	29,435	29,534
自然科学	11,813	12,175	12,519	12,841	12,575
工学※	13,911	13,885	13,795	13,591	13,604
産業	5,065	5,204	5,265	5,012	5,065
芸術	15,149	14,957	15,136	14,986	14,885
語学	3,662	3,487	3,519	3,553	3,559
文学	70,664	71,999	73,030	74,429	75,358
郷土資料	22,434	22,569	22,863	22,998	23,187
児童書	65,817	65,472	64,157	65,012	64,630
外国語図書	1,461	1,462	1,471	1,470	1,485
合計	274,413	276,741	277,842	280,581	281,583

資料：市立図書館

※工学には家事が含まれています。

16. 市民会館利用者数

単位：(人)

年度	総数	大ホール	小ホール	会議室
平成30年度	178,105	53,773	40,990	83,342
令和元年度	165,882	59,588	33,173	73,121
2	59,768	11,808	9,875	38,085
3	118,052	15,295	55,644	47,113
4	103,213	31,930	17,475	53,808
4月	5,417	552	956	3,909
5月	6,109	1,467	595	4,047
6月	10,754	4,388	1,926	4,440
7月	7,172	1,529	1,514	4,129
8月	4,571	471	871	3,229
9月	9,294	4,027	1,040	4,227
10月	12,314	6,095	1,159	5,060
11月	10,141	4,355	1,600	4,186
12月	8,380	2,824	1,627	3,929
令和4年1月	9,144	2,915	2,395	3,834
2月	9,510	2,545	1,222	5,743
3月	10,407	762	2,570	7,075

資料：社会教育課

※ホール棟は平成28年10月～平成29年3月まで改修工事のため閉館

※令和2年4月18日～令和2年5月31日まで新型コロナウイルス感染症拡大防止のため休館

## 17. 都市公園施設の利用状況

単位：人

区分	平成30年度	令和元年度	2	3	4
湯沢平公園	2,704	2,760	1,160	1,535	698
富士岡公園	5,928	4,702	2,204	3,520	2,699

資料：公園緑地課

※事前予約で利用者が発生した人数です。

## 18. 秩父宮記念公園施設の利用状況

単位：人、日

区分	平成30年度	令和元年度	2	3	4
入園者数	78,497	101,803	37,930	28,787	77,634
会議室等利用件数	38	30	8	2	1

資料：公園緑地課

※1 会議室等利用件数は、会議室、多目的室、体験学習室の利用件数合計です。

※2 利用件数は、利用料が発生した件数です。

## 19. 馬術・スポーツセンター施設の利用状況

単位：人、頭

区分	平成30年度	令和元年度	2	3	4
利用人数	24,473	14,675	4,966	11,474	17,425
観客人数	19,077	11,310	0	1,000	4,150
合計人数	43,550	25,985	4,966	12,474	21,575
利用頭数	17,050	11,089	4,962	8,323	9,960

資料：スポーツ交流課

## 20. 東山旧岸邸の利用状況

単位：人

区分	平成30年度	令和元年度	2	3	4
入館者数	37,288	30,155	16,317	11,769	27,420

資料：社会教育課

## 21. 御殿場市体育館の利用状況

単位：人

区分	30	令和元年度	2	3	4
総数	0	197,290	105,595	143,244	157,699
団体	0	130,373	84,153	102,431	116,809
利用	0	75,649	46,064	64,760	71,640
第1体育室	0	22,552	16,833	21,512	17,149
第2・3体育室	0	17,604	13,351	16,159	16,707
個人利用	0	29,645	17,775	21,190	23,453
付帯施設利用	0	14,568	7,905	11,343	11,313
その他	0	37,272	3,667	8,280	17,437

H29.10.30～H31.3.31改修工事のため休館

資料：スポーツ交流課

## 22. 市運動場等の利用状況

単位：人

区分	平成30年度	令和元年度	2	3	4
東運動場	7,609	10,240	9,688	9,019	9,928
南運動場	6,225	4,488	5,120	5,669	5,045
玉穂地区西広場	9,200	8,847	6,632	7,997	9,751
玉穂地区東広場	17,100	17,353	13,560	15,801	17,857
印野地区スポーツ公園（丸尾パーク）	36,468	30,609	19,810	19,223	29,434
高根ふれあい広場	36,317	35,920	13,492	14,016	17,462
パレットごてんば	25,848	25,984	17,843	16,837	20,801
友愛パーク・原里	44,482	32,233	22,076	26,098	30,935
ふれあいプール玉穂	90,226	88,369	26,441	36,164	54,490
高根西ふれあい広場	32,586	33,443	24,349	28,441	33,863

資料：市民協働課、スポーツ交流課

※ふれあいプール玉穂は、H29.9～H30.5改修工事のため休館

## 23. 陸上競技場の利用状況

単位：人

年度	利用計				観客計	総計	
	陸上	サッカー	その他	会議室			
平成30年度	37,641	6,428	19,361	1,688	65,118	9,603	74,721
令和元年度	35,663	5,492	10,345	1,527	53,027	10,345	63,372
2	16,981	710	3,806	504	22,001	480	22,481
3	15,018	1,681	1,102	669	18,470	1,727	21,924
4	17,296	1,360	1,336	937	20,929	1,933	22,862

資料：スポーツ交流課

## 24. 中央テニスコートの利用状況

単位：人

年度			総数
	利用者数	観客	
平成30年度	11,759	703	14,283
令和元年度	14,061	964	12,462
2	9,200	45	15,025
3	8,194	206	8,400
4	13,687	267	13,954

資料：スポーツ交流課

## 25. 国立中央青少年交流の家利用状況

単位：人

年度			総利用者数
	宿泊総利用者数	日帰総利用者数	
平成30年度	142,918	69,626	212,544
令和元年度	131,091	30,367	161,458
2	16,837	21,167	38,004
3	40,086	45,537	85,623
4	85,645	47,357	133,002

資料：国立中央青少年交流の家

※平成25年度版から、日帰りを含めた総利用者数を掲載しています。

## 16 公安·消防

## 1. 交通事故の推移

単位：人、件

区分	平成30年	31	令和2年	3	4
人身件数	659	564	431	410	357
死者	3	4	3	2	2
傷者	881	753	536	534	473
物損件数	3,271	3,244	2,624	2,785	2,932

資料：御殿場警察署

※御殿場警察署管内の数値です。

## 2. 月別事故内訳

単位：人、件

区分	1月	2	3	4	5	6	7	8	9	10	11	12
人身件数	39	27	25	24	31	22	30	33	27	27	35	37
死者	0	0	0	0	0	0	1	0	0	1	0	0
傷者	43	31	32	38	36	33	36	39	33	67	39	46
物損件数	254	220	211	227	227	212	237	262	268	246	241	327

資料：御殿場警察署

※御殿場警察署管内の数値です。

## 3. 所管区別交通事故(人身)発生状況

単位：件

所管区	平成30年	31	令和2年	3	4
御殿場駅前交番	138	109	110	73	72
富士岡交番	153	99	73	66	68
東田中交番	97	81	57	67	44
中畑交番	66	61	31	28	22
川島田警察官駐在所	-	-	-	-	-
高根警察官駐在所	14	19	17	33	32
板妻警察官駐在所	-	-	-	-	-
滝ヶ原警察官駐在所	4	8	3	3	4
印野警察官駐在所	-	-	-	-	-
原里印野交番	115	115	95	76	65

資料：御殿場警察署

※平成30年度より、川島田駐在・板妻駐在・印野駐在は、原里印野交番へ統合。

#### 4. 路線別交通事故発生状況

単位：件

所管区	平成30年	31	令和2年	3	4
国道 246号	125	109	95	66	63
国道 138号	63	57	32	37	28
国道 469号	26	23	18	10	13
主要地方道 御殿場富士公園線	18	16	16	8	9
御殿場大井線	17	6	7	4	3
県道 沼津小山線	65	64	38	49	40
その他の県道	62	44	41	47	40
市町村道	220	200	143	170	133
有料道路	1	0	0	0	0
その他	62	45	41	19	28

資料：御殿場警察署

※御殿場警察署管内の数値です

#### 5. 第一当事者運転経験年数

単位：人

経験年数	平成30年	31	令和2年	3	4
1年未満	23	25	20	10	7
1年以上2年未満	27	21	13	20	18
2年以上3年未満	37	15	10	20	7
3年以上4年未満	17	18	14	12	8
4年以上5年未満	14	20	11	9	11
5年以上10年未満	64	59	45	33	37
10年以上	462	392	309	304	260
無免許	0	3	2	0	0
以外当事者（歩行者・自転車等）	14	14	7	2	9
調査不能	1	0	0	0	0

資料：御殿場警察署

※御殿場警察署管内の数値です。

#### 6. 刑法犯罪状況

単位：件

区分	平成30年	31	令和2年	3	4
認知件数	585	468	472	392	415
解決件数	305	248	250	266	228

資料：御殿場警察署

## 7. 罪種別刑法犯罪件数

単位：件

区分	平成30年	31	令和2年	3	4	
凶悪犯	認知	4	6	6	2	3
	解決	3	6	6	2	1
粗暴犯	認知	50	60	58	57	81
	解決	48	60	50	57	68
窃盗犯	認知	416	292	298	238	245
	解決	172	126	149	149	113
知能犯	認知	34	34	34	28	14
	解決	31	23	19	22	14
風俗犯	認知	11	11	11	7	7
	解決	12	3	2	7	8
その他	認知	70	65	65	60	65
	解決	39	30	24	29	24

資料：御殿場警察署

※御殿場市内のみ。

凶悪犯...殺人・強盗・放火・強姦の罪  
 粗暴犯...傷害・暴行・恐喝・脅迫の罪  
 窃盗犯...どろぼう

知能犯...詐欺・横領等の知能的犯罪  
 風俗犯...とばく・わいせつ行為等風俗を乱す罪  
 その他...器物損壊・住居侵入などの罪

## 8. 救急概況

単位：件、人

区分	出動件数	取扱件数	搬送延人数
総数	5,163	4,574	4,623
管内	5,025	4,453	4,488
東名高速道路	134	119	133
管轄外	4	2	2

資料：御殿場消防署

※管轄外とは、管内、東名高速道路を除く地区(神奈川県、山梨県、裾野市等へ出動した件数)

9. 救急事故出動状況

単位：件、人

種別	平成30年		31		令和2年		3		4	
	出動	搬送人員	出動	搬送人員	出動	搬送人員	出動	搬送人員	出動	搬送人員
総数	4,874	4,646	4,924	4,637	4,243	3,972	4,568	4,221	5,163	4,623
火災	3	3	10	11	3	3	5	3	1	0
風水害等	2	0	0	0	0	0	1	1	0	0
水難	0	0	3	2	3	1	3	2	3	3
交通	441	451	398	442	332	353	380	389	377	393
労働災害	67	66	61	60	60	61	52	52	77	76
運動競技	34	34	54	55	20	20	24	24	16	15
一般負傷	665	629	669	626	594	550	633	577	637	575
加害	9	6	15	13	9	6	5	4	10	8
自損行為	44	30	40	24	55	43	30	24	45	26
急病	2,705	2,531	2,721	2,462	2,350	2,129	2,483	2,200	3,089	2,625
その他	904	896	953	942	817	806	952	945	908	902

資料：御殿場消防署

※「その他」とは、転院搬送等です。

10. 火災予防条例等による届出件数

(単位：人)

届出の種類	30	令和元年度	2	3	4
総数	1,729	1,344	913	1,192	1,096
道路工事届出	479	422	380	433	387
火災とまぎらわしい行為の届出	457	299	182	359	296
煙火打上げ届出	246	173	71	65	87
催物開催届出	44	0	0	0	57
圧縮アセチレン等貯蔵取扱届出	50	26	33	37	27
少量危険物・指定可燃物貯蔵取扱届出	68	32	21	68	18
火気使用設備設置届出	36	31	32	18	36
水素ガス設置届出	0	0	0	0	0
発電・変電・蓄電設備の届出	49	67	57	50	44
防火対象物使用開始届出	50	121	115	123	63
禁止行為の解除・承認申請	30	26	17	25	25
露店	220	147	5	14	56

資料：御殿場消防署

※平成26年度版から集計期間を、年から年度に変更しました。

## 11. 消防団員数

令和5年4月1日現在(単位：人)

区分	定員	実員	団本部	第1分団	第2分団	第3分団	第4分団	第5分団	第6分団
総数	396	340	30	89	46	53	35	37	50
団長	1	1	1	-	-	-	-	-	-
副団長	2	2	2	-	-	-	-	-	-
本部長	6	6	6	-	-	-	-	-	-
副本部長	-	0	-	-	-	-	-	-	-
本部班長	6	6	6	-	-	-	-	-	-
分団長	6	6	-	1	1	1	1	1	1
副分団長	6	6	-	1	1	1	1	1	1
部長	27	27	1	7	5	5	3	2	4
班長	69	69	3	18	10	13	9	6	10
団員	273	217	11	62(7)	29(6)	33(9)	21(3)	27(4)	34(4)

資料：消防本部警防課

※1 団本部の部長、班長及び団員は、女性団員です。

※2 平成25年度から機能別団員が充足し、団員の( )内の数字は、機能別団員です。

## 12. 火災発生状況

区分	30	31	令和2年	3	4		
火災件数(件)	26	33	29	33	24		
焼失面積(建物㎡)	51	447	282	983	352		
損害額(千円)	4,911	88,387	34,345	102,896	29,321		
火災種別	建物	件数	12	11	15	18	11
		損害額	2,094	81,504	30,872	88,808	23,899
		死者	0	0	0	0	0
	林野	傷者	2	8	3	7	1
		件数	1	0	0	0	0
		損害額	0	0	0	0	0
	車両	死者	0	0	0	0	0
		傷者	0	0	0	0	0
		件数	4	13	5	6	5
	その他	損害額	2,757	6,800	3,349	12,926	5,117
		死者	0	0	0	0	0
		傷者	0	1	0	0	0
		件数	9	9	9	9	8
	その他	損害額	60	83	124	1,162	305
死者		0	0	0	0	0	
傷者		1	2	0	1	0	

資料：消防本部予防課

※小山町を含む

### 13. 出火原因別火災発生状況

項目	件数	火災種別			
		建物	林野	車両	その他
総数	24	11		5	8
電気機器	2	2	-	-	-
火入れ	4	1	-	-	3
電灯・電話等の配線	2	2	-	-	-
配線器具	2	2	-	-	-
たばこ	1	-	-	-	1
かまど	1	1	-	-	-
その他	5	-	-	2	3
不明	7	3	-	3	1

資料：消防本部予防課

※小山町を含む

※令和3年度から火災種別における原因の統計とした。

### 14. 月別、火災別損害額内訳

月	損害額(千円)				
	建物	林野	車両	その他	総額
総数	23,899	0	5,117	305	29,321
1月	2,798	0	0	79	2,877
2月	0	0	0	0	0
3月	141	0	4,982	144	5,267
4月	20,923	0	80	0	21,003
5月	2	0	0	10	12
6月	2	0	0	0	2
7月	0	0	0	0	0
8月	0	0	55	0	55
9月	0	0	0	0	0
10月	1	0	0	72	73
11月	4	0	0	0	4
12月	28	0	0	0	28

資料：消防本部予防課

※小山町含む

15. 消防車両配置状況

令和5年4月1日現在(単位：台)

区分	総数	消防署					
		消防本部	御殿場署	小山署	富士岡分署	須走分署	西分署
合計	63	4	14	6	3	3	3
消防ポンプ自動車	28	-	1	1	-	-	-
水槽付ポンプ自動車	5	-	1	1	1	1	1
化学消防ポンプ自動車	1	-	1	-	-	-	-
救助工作車	2	-	1	1	-	-	-
はしご付消防ポンプ自動車	1	-	1	-	-	-	-
救急自動車	7	-	3	1	1	1	1
指令車	2	1	-	1	-	-	-
指揮車	1	-	1	-	-	-	-
広報車	3	2	1	-	-	-	-
山火事工作車	1	-	-	-	-	-	-
その他の車両	11	1	3	1	1	1	1
可搬式動力ポンプ	0	-	-	-	-	-	-
バイク	0	-	-	-	-	-	-
小型動力ポンプ付水槽車	1	-	1	-	-	-	-

区分	消防団						
	第1分団	第2分団	第3分団	第4分団	第5分団	第6分団	団本部
合計	7	5	5	3	3	4	3
消防ポンプ自動車	7	5	5	3	2	4	0
水槽付ポンプ自動車	-	-	-	-	-	-	-
化学消防ポンプ自動車	-	-	-	-	-	-	-
救助工作車	-	-	-	-	-	-	-
はしご付消防ポンプ自動車	-	-	-	-	-	-	-
救急自動車	-	-	-	-	-	-	-
指令車	-	-	-	-	-	-	-
指揮車	-	-	-	-	-	-	-
広報車	-	-	-	-	-	-	-
山火事工作車	-	-	-	-	1	-	-
その他の車両	-	-	-	-	-	-	3
可搬式動力ポンプ	-	-	-	-	-	-	-
バイク	-	-	-	-	-	-	-
小型動力ポンプ付水槽車	-	-	-	-	-	-	-

資料：消防本部警防課

# 17 行財政

行政 昭和31年、8課15係、職員数234人でスタート。昭和40年には部制を採用し、5部12課33係、職員数455人となり、現在（令和5年4月1日）は、7部5支所39課71スタッフ2課内室、職員数677人で事務の処理をしています。

また、昭和41年から塵芥処理に関する事項など一部の事務を御殿場市と小山町で共同処理するため、御殿場市・小山町厚生施設組合を発足。昭和46年からは消防に関する事項を加え御殿場市・小山町広域行政組合（改組）とし、隔離病舎の廃止、し尿処理業務を加えるなどして、現在（令和5年4月1日）は、189人の職員で塵芥処理、し尿処理、斎場運営及び消防業務が共同で行われています。

財政 令和4年度一般会計歳出決算額は414億1,071万円でした。これは前年度に比べ4,739万円（0.1%）の減額となり、市民1人当たりでは約48万円で、前年とほぼ同額でした。一般会計歳入決算額は447億7,504万円で、対前年度比16億6,275万円（3.7%）の増額となりました。

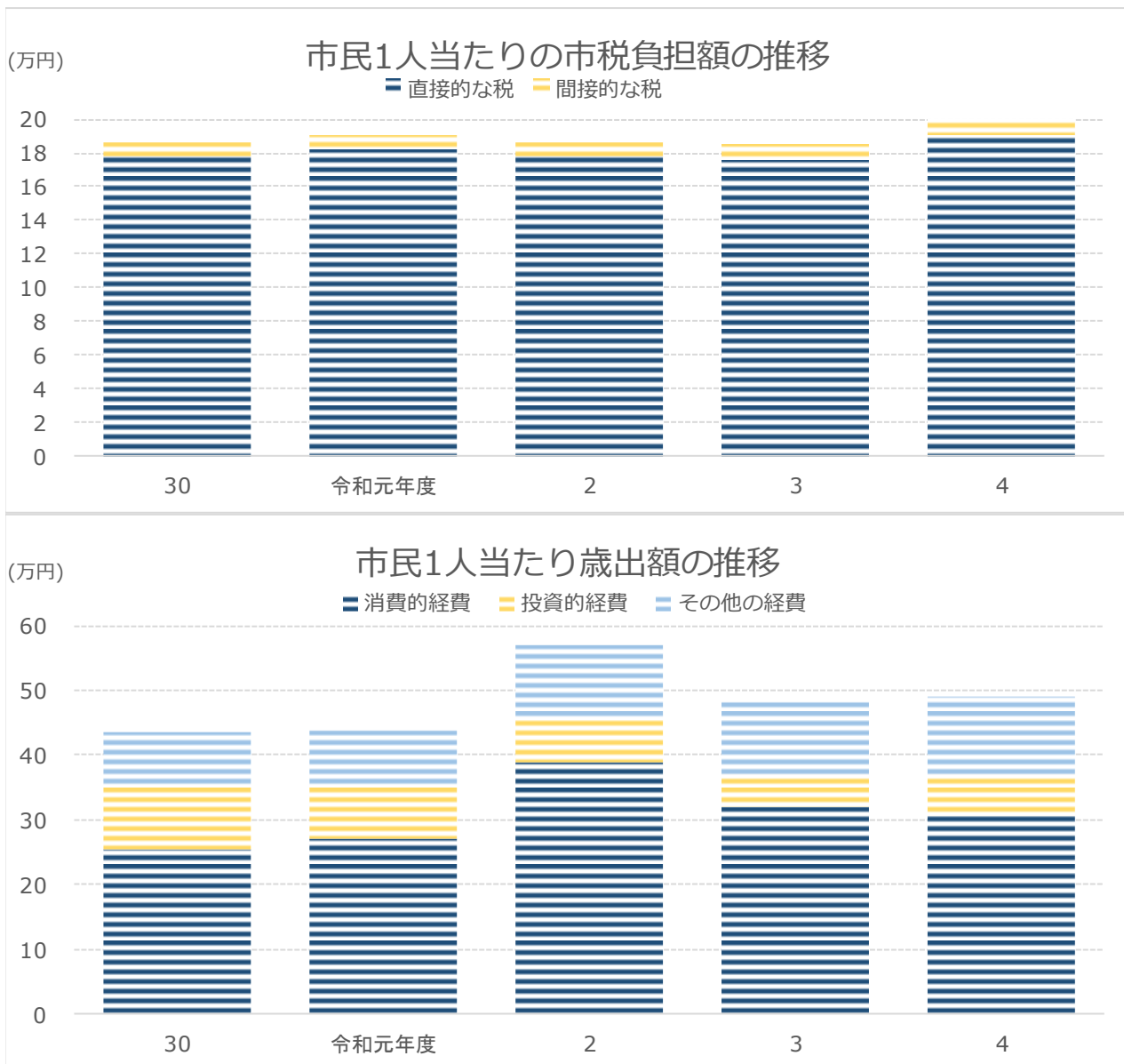

## 1. 市税負担額

人口、世帯数は各年度3月31日現在(単位：円)

年度	人口	世帯数	直接的な税		間接的な税		計	
			1人当たり	1戸当たり	1人当たり	1戸当たり	1人当たり	1戸当たり
平成30年度	88,257	37,013	177,465	423,163	8,641	20,604	186,106	443,767
令和元年度	87,681	37,555	181,873	424,625	8,997	21,007	190,870	445,632
2	87,054	37,915	178,216	409,189	8,665	19,895	186,881	429,084
3	85,828	37,736	176,088	400,500	9,205	20,937	185,293	421,437
4	84,525	37,544	190,750	429,448	9,942	22,383	200,692	451,831

資料：財政課

※ 間接的な税は、市たばこ税、入湯税です

※ 平成24年7月9日施行の「住民基本台帳法の一部を改正する法律」に伴い、平成24年7月から人口及び世帯数は、日本人に外国人を加えた数値(表記)になっています。(平成24年6月以前は日本人のみ)

## 2. 歳入の状況

単位：千円

区分	平成30年度	令和元年度	2	3	4
歳入合計	40,582,118	40,572,683	51,506,255	43,821,147	44,774,837
自主財源計	27,580,605	28,532,704	29,043,284	27,867,040	31,439,333
市税	16,425,136	16,735,715	16,268,726	15,903,336	16,963,519
分担金・負担金・寄付金	803,573	1,095,041	1,663,464	1,616,787	1,667,492
使用料・手数料	1,227,547	1,181,261	1,111,377	1,062,771	1,019,669
財産収入	152,400	129,475	766,845	91,929	1,960,508
繰入金	6,290,885	6,219,703	6,227,991	6,556,908	6,676,497
繰越金	1,670,182	2,162,453	2,230,335	1,893,421	2,363,044
諸収入	1,010,882	1,009,056	774,546	741,888	788,604
依存財源計	13,001,513	12,039,979	22,462,971	15,954,107	13,335,504
ゴルフ場利用税交付金	165,295	168,212	155,779	190,760	188,598
利子割・配当割・株式等譲渡所得割交付金	134,676	117,848	146,775	218,380	167,330
国有提供施設等所在市町村助成交付金	191,506	174,124	160,470	171,628	181,305
自動車取得税・交通安全対策特別交付金	121,224	69,088	17,232	16,407	14,699
環境性能割交付金	-	15,287	31,020	30,699	38,542
地方譲与税	272,273	278,129	286,390	292,204	301,287
地方交付税	68,392	70,759	54,556	373,760	62,355
国庫支出金	5,817,382	5,345,499	15,508,632	8,196,443	6,432,507
県支出金	1,858,951	2,042,758	1,924,012	2,270,258	2,048,802
市債	2,527,900	1,811,700	1,890,500	1,347,600	1,243,700
地方消費税交付金	1,773,378	1,646,626	2,001,909	2,177,055	2,264,769
地方特例交付金	70,536	299,949	97,700	360,064	91,814
法人事業税交付金	-	-	187,996	308,849	299,796

資料：会計課

※令和元年10月から「自動車取得税交付金」に代わり、「環境性能割交付金」が導入されました。

### 3. 特別会計決算額

単位：千円

区分	平成30年度		令和元年度		2	
	歳入	歳出	歳入	歳出	歳入	歳出
国民健康保険	8,422,059	8,183,908	7,491,940	7,149,654	7,322,388	7,001,418
簡易水道	65,757	60,874	97,233	73,542	0	0
観光施設事業	12,529	9,632	33,427	29,783	67,263	60,018
救急医療センター	503,945	475,227	512,840	490,029	535,763	517,996
下水道事業	1,594,449	1,455,768	0	0	0	0
介護保険	5,946,641	5,622,158	6,196,107	5,877,677	6,355,352	6,018,855
農業集落排水事業	52,180	44,390	0	0	0	0
後期高齢者医療	940,707	935,887	974,627	963,827	1,041,406	1,032,871
公設浄化槽事業	100,209	89,540	92,935	81,499	79,646	67,158

区分	3		4	
	歳入	歳出	歳入	歳出
国民健康保険	7,501,813	7,159,239	7,126,025	6,883,806
簡易水道	0	0	0	0
観光施設事業	71,137	71,137	0	0
救急医療センター	511,422	480,505	534,699	522,314
下水道事業	0	0	0	0
介護保険	6,516,789	6,086,342	6,653,542	6,179,651
農業集落排水事業	0	0	0	0
後期高齢者医療	1,052,304	1,047,403	1,103,000	1,099,471
公設浄化槽事業	99,225	80,522	128,490	113,728

資料：会計課

#### 4. 一般会計歳入決算額

単位：千円

区分	令和元年度		2		3		4	
	決算額	構成比 (%)	決算額	構成比 (%)	決算額	構成比 (%)	決算額	構成比 (%)
総額	40,572,683	100.0	51,506,255	100.0	43,512,299	100.0	44,774,837	100.0
市税	16,735,715	41.2	16,268,726	31.6	15,903,336	36.3	16,963,519	37.9
地方譲与税	278,129	0.7	286,390	0.6	292,204	0.7	301,287	0.7
利子割交付金	13,415	0.0	13,298	0.0	10,111	0.0	7,115	0.0
配当割交付金	62,382	0.2	56,636	0.1	85,860	0.2	79,439	0.2
株式等譲渡所得割交付金	42,051	0.1	76,841	0.1	122,409	0.3	80,776	0.2
法人事業税交付金	-	-	187,996	0.4	308,849	0.7	299,796	0.7
地方消費税交付金	1,646,626	4.1	2,001,909	3.9	2,177,055	5.0	2,264,769	5.0
ゴルフ場利用税交付金	168,212	0.4	155,779	0.3	190,760	0.4	188,598	0.4
自動車取得税交付金	53,369	0.1	0	0.0	-	-	-	-
環境性能割交付金	15,287	0.0	31,020	0.1	30,699	0.1	38,542	0.1
国有提供施設交付金※	174,124	0.4	160,470	0.3	171,628	0.4	181,305	0.4
地方特例交付金	299,949	0.7	97,700	0.2	360,064	0.8	91,814	0.2
地方交付税	70,759	0.2	54,556	0.1	373,760	0.8	62,355	0.1
交通安全対策特別交付金	15,719	0.0	17,232	0.0	16,407	0.0	14,699	0.0
分担金及び負担金	252,361	0.6	201,192	0.4	188,728	0.4	176,284	0.4
使用料及び手数料	1,181,261	2.9	1,111,377	2.2	1,062,771	2.4	1,019,669	2.3
国庫支出金	5,345,499	13.2	15,508,632	30.1	8,196,443	18.7	6,432,507	14.4
県支出金	2,042,758	5.0	1,924,012	3.7	2,270,258	5.2	2,048,802	4.6
財産収入	129,475	0.3	766,845	1.5	91,929	0.2	1,960,508	4.4
寄附金	842,680	2.1	1,462,272	2.8	1,428,060	3.3	1,491,208	3.3
繰入金	6,219,703	15.3	6,227,991	12.1	6,556,908	15.0	6,676,497	14.9
繰越金	2,162,453	5.3	2,230,335	4.3	1,893,421	4.3	2,363,044	5.3
諸収入	1,009,056	2.5	774,546	1.5	741,888	1.7	788,604	1.7
市債	1,811,700	4.5	1,890,500	3.7	1,347,600	3.1	1,243,700	2.8

資料：会計課

※ 国有提供施設等所在市町助成交付金

#### 5. 一般会計目的別歳出決算額

単位：千円

区分	令和元年度		2		3		4	
	決算額	構成比 (%)	決算額	構成比 (%)	決算額	構成比 (%)	決算額	構成比 (%)
総額	38,342,348	100.0	49,612,834	100.0	41,458,102	100.0	41,410,712	100.0
議会費	235,285	0.6	225,560	0.5	226,346	0.5	220,364	0.5
総務費	7,074,282	18.5	18,087,795	36.5	9,586,640	23.1	9,845,928	23.8
民生費	11,117,567	29.0	11,512,351	23.2	13,657,180	33.0	12,343,369	29.8
衛生費	2,470,491	6.4	2,748,869	5.5	3,156,416	7.6	3,160,950	7.6
労働費	121,289	0.3	85,225	0.2	49,289	0.1	54,711	0.1
農林水産業費	838,790	2.2	787,771	1.6	1,010,768	2.4	817,653	2.0
商工費	645,268	1.7	1,110,998	2.2	790,232	1.9	865,462	2.1
土木費	5,491,018	14.3	5,509,013	11.0	4,632,147	11.2	4,972,593	12.0
消防費	1,340,929	3.5	1,274,887	2.6	1,203,586	3.0	1,257,763	3.1
教育費	6,057,447	15.8	5,314,959	10.7	4,162,430	10.0	4,890,169	11.8
災害復旧費	55,525	0.1	40,484	0.1	43,144	0.1	121	0.0
公債費	2,894,457	7.6	2,914,922	5.9	2,939,924	7.1	2,981,629	7.2
諸支出金	-	-	-	-	-	-	-	-
予備費	-	-	-	-	-	-	-	-

資料：会計課

6. 一般会計性質別歳出決算額

単位：千円

	令和元年度		2		3		4	
	決算額	構成比 (%)	決算額	構成比 (%)	決算額	構成比 (%)	決算額	構成比 (%)
総額	38,342,348	100.0	49,612,834	100.1	41,458,102	100.0	41,410,712	100.0
1.消費的経費	23,701,457	61.8	33,757,892	68.0	27,428,868	66.2	25,936,996	62.6
人件費	4,589,074	12.0	5,679,702	11.4	5,796,756	14.0	5,526,853	13.3
物件費	5,671,115	14.8	5,389,568	10.9	5,728,174	13.8	6,051,831	14.6
維持補修費	365,426	1.0	230,756	0.5	198,631	0.5	263,631	0.6
扶助費	6,363,887	16.6	6,266,928	12.6	8,073,463	19.5	6,671,641	16.1
補助費等	6,711,955	17.5	16,190,938	32.6	7,631,844	18.4	7,423,040	17.9
2.投資的経費	7,178,589	18.7	6,021,688	12.2	4,287,758	10.3	5,418,950	13.1
普通建設事業費	7,123,064	18.6	5,981,204	12.1	4,244,614	10.2	5,418,829	13.1
災害復旧費	55,525	0.1	40,484	0.1	43,144	0.1	121	0.0
3.その他の経費	7,462,302	19.5	9,833,254	19.8	9,741,476	23.5	10,054,766	24.3
公債費	2,894,457	7.5	2,914,922	5.9	2,939,924	7.1	2,981,629	7.2
積立金・投資・貸付金等	2,689,228	7.0	4,963,972	10.0	4,837,661	11.7	5,097,271	12.3
繰出金	1,878,617	4.9	1,954,360	3.9	1,963,891	4.7	1,975,866	4.8

資料：会計課

7. 公有財産

年度	土地 (㎡)	総数	建物		山林 (㎡)	有価証券 (千円)	基金 (千円)
			木造(㎡)	非木造(㎡)			
平成30年度	2,510,123	298,777	10,921	287,856	1,304,922	258,694	6,094,296
令和元年度	2,530,670	302,040	10,959	291,081	1,304,922	258,694	6,639,533
2	2,554,922	300,581	10,949	289,632	1,304,922	258,694	8,237,037
3	2,560,979	300,600	11,123	289,477	1,304,922	258,694	9,677,660
4	2,623,541	300,786	11,123	289,663	1,304,922	258,694	11,252,029

資料：管財課・会計課

※木造、非木造は延べ面積

8. 市債の状況・会計別現債額

単位：千円

区分	令和3年度末 現在高(A)	令和4年度 借入高(B)	令和4年度償還金			差引現在高 (A)+(B)-(C)
			元金(C)	利子	計	
総額	23,186,023	1,243,700	2,842,398	139,231	2,981,629	21,587,325
一般会計	23,186,023	1,243,700	2,842,398	139,231	2,981,629	21,587,325
特別会計小計	-	-	-	-	-	-
公共下水道事業 特別会計	-	-	-	-	-	-
農業集落排水事業 特別会計	-	-	-	-	-	-

資料：会計課

## 9. 目的別現債額

単位：千円

区分	令和3年度末 現在高(A)	令和4年度 借入高(B)	令和4年度償還金		計	差引現在高 (A)+(B)-(C)
			元金(C)	利子		
総額	23,186,023	1,243,700	2,842,398	139,231	2,981,629	21,587,325
総務債	7,221,455	90,100	1,036,658	42,861	1,079,519	6,274,897
民生債	172,480	51,400	72,891	1,130	74,021	150,989
衛生債	17,706	0	1,253	82	1,335	16,453
農林水産業債	550,721	70,600	74,887	2,805	77,692	546,434
土木債	10,399,400	826,400	1,162,455	63,337	1,225,792	10,063,345
公営住宅債	532,062	30,200	96,087	7,862	103,949	466,175
消防債	139,238	0	13,609	645	14,254	125,629
教育債	4,108,961	175,000	384,558	20,464	405,022	3,899,403
災害復旧債	44,000	0	0	45	45	44,000

資料：会計課

## 10. 市税決算額

単位：千円

区分	令和元年度		2		3		4	
	決算額	構成比 (%)	決算額	構成比 (%)	決算額	構成比 (%)	決算額	構成比 (%)
総額	16,735,715	100.0	16,268,725	100.0	15,903,336	100.0	16,963,519	100.0
市民税個人	5,593,621	33.4	5,636,440	34.6	5,563,419	35.0	5,592,540	33.0
市民税法人	2,212,530	13.2	1,612,847	9.9	1,379,065	8.7	2,061,454	12.1
固定資産税	7,354,807	43.9	7,465,886	45.9	7,365,237	46.3	7,630,668	45.0
軽自動車税	251,650	1.5	269,635	1.7	285,643	1.8	305,682	1.8
市たばこ税	775,181	4.6	739,710	4.5	772,699	4.9	808,275	4.8
特別土地保有税	4,668	0.0	0	0.0	0	0.0	0	0.0
都市計画税	529,531	3.2	529,586	3.3	519,887	3.3	532,834	3.1
入湯税	13,727	0.1	14,621	0.1	17,386	0.1	32,066	0.2

資料：会計課

## 11. 財政指標

単位：%

区分	令和元年度	2	3	4
經常収支比率	82.4	84.9	81.1	82.3
実質収支比率	10.9	9.2	11.6	15.7
公債費負担比率	12	11.1	11.6	11.7
実質公債費比率	9.9	9.9	10	10.4
将来負担比率	64.1	44.8	30.2	17.6

資料：財政課

## 12. 選挙投票状況

### ○ 衆議院議員選挙(小選挙区)

区分		平成21.8.30	24.12.16	26.12.14	29.10.22	令和3.10.31
選挙人名簿 登録者数(人)	総数	69,694(67)	70,381(58)	70,136(66)	71,767(53)	71,122(63)
	男	35,710(29)	36,080(22)	35,921(31)	36,852(26)	36,605(31)
	女	33,984(38)	34,301(36)	34,215(35)	34,915(27)	34,517(32)
当日有権者数(人)	総数	69,472	70,145	70,103	71,701	71,012
	男	35,586	35,930	35,882	36,792	36,535
	女	33,886	34,215	34,221	34,909	34,477
投票者数(人)	総数	48,503	43,688	39,342	40,036	36,779
	男	25,072	22,853	20,870	20,943	19,061
	女	23,431	20,835	18,472	19,093	17,718
棄権者数(人)	総数	20,969	26,457	30,761	31,665	34,233
	男	10,514	13,077	15,012	15,849	17,474
	女	10,455	13,380	15,749	15,816	16,759
投票率(%)	総数	69.82	62.28	56.12	56.92	51.79
	男	70.45	63.60	58.16	54.69	52.17
	女	69.15	60.89	53.98	55.84	51.39

資料：選挙管理委員会

※( )は在外投票者数です。

### ○ 衆議院議員選挙(比例代表区)

区分		平成21.8.30	24.12.16	26.12.14	29.10.22	令和3.10.31
選挙人名簿 登録者数(人)	総数	69,694(67)	70,381(58)	70,136(66)	71,767(53)	71,122(63)
	男	35,710(29)	36,080(22)	35,921(31)	36,852(26)	36,605(31)
	女	33,984(38)	34,301(36)	34,215(35)	34,915(27)	34,517(32)
当日有権者数(人)	総数	69,472	70,145	70,103	71,701	71,012
	男	35,586	35,930	35,882	36,792	36,535
	女	33,886	34,215	34,221	34,909	34,477
投票者数(人)	総数	48,501	43,687	39,339	40,033	36,776
	男	25,070	22,854	20,868	20,942	19,058
	女	23,431	20,833	18,471	19,091	17,718
棄権者数(人)	総数	20,971	26,458	30,764	31,668	34,236
	男	10,516	13,076	15,014	15,850	17,477
	女	10,455	13,382	15,750	15,818	16,759
投票率(%)	総数	69.81	62.28	56.12	55.83	51.79
	男	70.45	63.61	58.16	56.92	52.16
	女	69.15	60.89	53.98	54.69	51.39

資料：選挙管理委員会

※( )は在外投票者数です。

○ 参議院議員選挙(選挙区)

区分		22.7.11	25.7.21	28.7.10	令和元.7.21	4.7.10
選挙人名簿 登録者数(人)	総数	69,906(73)	70,712(66)	71,969(59)	72,061(56)	71,037(69)
	男	35,836(29)	36,221(29)	36,954(29)	37,081(25)	36,563(35)
	女	34,070(48)	34,491(37)	35,015(30)	34,980(31)	34,474(34)
当日有権者数(人)	総数	69,651	70,073	71,926	71,336	70,739
	男	35,674	35,810	36,916	36,613	36,344
	女	33,977	34,263	35,010	34,723	34,395
投票者数(人)	総数	40,572	37,042	38,716	34,090	38,190
	男	21,160	19,591	20,489	18,038	19,565
	女	19,412	17,451	18,227	16,052	18,625
棄権者数(人)	総数	29,079	33,031	33,210	37,246	32,549
	男	14,514	16,219	16,427	18,575	16,779
	女	14,565	16,812	16,783	18,671	15,770
投票率(%)	総数	58.25	52.86	53.83	47.79	53.99
	男	59.31	54.71	55.50	49.27	53.83
	女	57.13	50.93	52.06	46.23	54.15

資料：選挙管理委員会

※( )は在外投票者数です。

○ 参議院議員選挙(比例代表区)

区分		22.7.11	25.7.21	28.7.10	令和元.7.21	4.7.10
選挙人名簿 登録者数(人)	総数	69,906(73)	70,712(66)	71,969(59)	72,061(56)	71,106(69)
	男	35,836(29)	36,221(29)	36,954(29)	37,081(25)	36,598(35)
	女	34,070(48)	34,491(37)	35,015(30)	34,980(31)	34,508(34)
当日有権者数(人)	総数	69,651	70,073	71,926	71,336	70,739
	男	35,674	35,810	36,916	36,613	36,344
	女	33,977	34,263	35,010	34,723	34,395
投票者数(人)	総数	40,572	37,044	38,715	34,089	38,184
	男	21,161	19,592	20,488	18,037	19,563
	女	19,411	17,452	18,227	16,052	18,621
棄権者数(人)	総数	29,079	33,029	33,211	37,247	32,555
	男	14,513	16,218	16,428	18,576	16,781
	女	14,566	16,811	16,783	18,671	15,774
投票率(%)	総数	58.25	52.86	53.83	47.79	53.98
	男	59.32	54.71	55.50	49.26	53.83
	女	57.13	50.94	52.06	46.23	54.14

資料：選挙管理委員会

※( )は在外投票者数です。

○ 静岡県知事選挙

区分		平成17.7.24	21.7.5	25.6.16	29.6.25	令和3.6.20
選挙人名簿 登録者数(人)	総数	67,329	69,683	70,341	71,831	71,266
	男	34,458	35,723	36,008	36,875	36,681
	女	32,871	33,960	34,333	34,956	34,585
当日有権者数(人)	総数	66,038	67,977	68,485	70,244	69,651
	男	33,638	34,674	34,915	35,905	35,698
	女	32,400	33,303	33,570	34,339	33,953
投票者数(人)	総数	37,160	26,012	39,164	30,330	33,395
	男	19,209	13,649	20,169	15,652	17,153
	女	17,951	12,363	18,995	14,678	16,242
棄権者数(人)	総数	26,212	40,026	28,813	39,914	36,256
	男	13,105	19,989	14,505	20,253	18,545
	女	13,107	20,037	14,308	19,661	17,711
投票率(%)	総数	58.64	39.39	57.61	43.18	47.95
	男	59.44	40.58	58.17	43.59	48.05
	女	57.80	38.16	57.04	43.18	47.84

資料:選挙管理委員会

※( )は在外投票者数です。

○ 静岡県議会議員選挙

区分		平成19.4.8	23.4.10	27.4.12	31.4.7	令和5.4.9
選挙人名簿 登録者数(人)	総数	68,275	70,026	70,060	71,660	70,001
	男	34,927	35,873	35,848	36,779	35,946
	女	33,348	34,153	34,212	34,881	34,055
当日有権者数(人)	総数	66,684	68,557	68,605	69,885	68,203
	男	33,955	35,003	34,991	35,690	34,848
	女	32,729	33,554	33,614	34,195	33,355
投票者数(人)	総数	34,747	32,855	29,615	26,453	25,788
	男	17,667	17,190	15,647	13,957	13,217
	女	17,080	15,665	13,968	12,496	12,571
棄権者数(人)	総数	31,937	35,702	38,990	43,432	42,415
	男	16,288	17,813	19,344	21,733	21,631
	女	15,649	17,889	19,646	21,699	20,784
投票率(%)	総数	52.11	47.92	43.17	37.85	37.81
	男	52.03	49.11	44.72	39.11	37.93
	女	52.19	46.69	41.55	36.54	37.69

資料:選挙管理委員会

※( )は在外投票者数です。

○ 御殿場市長選挙

区分		平成元.1.29	5.1.31	9.2.2	13.1.28	17.1.30
選挙人名簿 登録者数(人)	総数	54,378	57,729	61,387	63,711	66,857
	男	28,024	29,813	31,643	32,617	34,231
	女	26,354	27,916	29,744	31,094	32,626
当日有権者数(人)	総数	53,735	57,104	60,670	62,951	66,048
	男	27,600	29,421	31,205	32,145	33,745
	女	26,135	27,683	29,465	30,806	32,303
投票者数(人)	総数	41,644	44,640	29,756	37,633	42,619
	男	20,972	22,471	15,267	18,980	21,237
	女	20,672	22,169	14,489	18,653	21,382
棄権者数(人)	総数	12,091	12,464	30,914	25,318	23,429
	男	6,628	6,950	15,938	13,165	12,508
	女	5,463	5,514	14,976	12,153	10,921
投票率(%)	総数	77.5	78.17	49.05	59.78	64.53
	男	75.99	76.38	48.92	59.04	62.93
	女	79.1	80.08	49.17	60.55	66.19

区分		21.2.1	25.1.27	29.1.29	令和3.1.31	令和3.10.3
選挙人名簿 登録者数(人)	総数	69,645	70,496	72,105	71,402	70,959
	男	35,739	36,123	37,033	36,759	36,480
	女	33,906	34,373	35,072	34,643	34,479
当日有権者数(人)	総数	68,747	無投票	71,275	70,653	70,091
	男	35,186	-	36,544	36,296	35,955
	女	33,561	-	34,731	34,357	34,136
投票者数(人)	総数	41,285	-	40,340	34,389	33,531
	男	20,818	-	20,372	17,227	16,955
	女	20,467	-	19,968	17,162	16,576
棄権者数(人)	総数	27,462	-	30,935	36,264	36,560
	男	14,368	-	16,172	19,069	19,000
	女	13,094	-	14,763	17,195	17,560
投票率(%)	総数	60.05	-	56.60	48.67	47.84
	男	59.17	-	55.75	47.46	47.16
	女	60.98	-	57.49	49.95	48.56

資料：選挙管理委員会

○ 御殿場市議会議員選挙

区分		平成8.2.4	12.2.6	13.1.28(補)	16.2.1	20.1.27
選挙人名簿 登録者数(人)	総数	60,770	63,337	63,711	66,163	68,959
	男	31,369	32,490	32,617	33,871	35,278
	女	29,401	30,847	31,094	32,292	33,681
当日有権者数(人)	総数	60,129	62,445	62,951	65,403	68,126
	男	30,965	31,977	32,145	33,415	34,805
	女	29,164	30,468	30,806	31,988	33,321
投票者数(人)	総数	45,401	43,616	37,614	44,728	42,224
	男	22,723	21,935	18,968	22,299	21,130
	女	22,678	21,681	18,646	22,429	21,094
棄権者数(人)	総数	14,728	18,829	25,337	20,675	25,902
	男	8,242	10,042	13,177	11,116	13,675
	女	6,486	8,787	12,160	9,559	12,227
投票率(%)	総数	75.51	69.85	59.75	68.39	61.98
	男	73.38	68.60	59.01	66.73	60.71
	女	77.76	71.16	60.53	70.12	63.31

区分		24.1.29	28.1.31	令和2.2.2	6.2.4
選挙人名簿 登録者数(人)	総数	70,316	70,215	71,457	69,286
	男	36,046	36,016	36,788	35,508
	女	34,270	34,199	34,669	33,778
当日有権者数(人)	総数	69,486	無投票	70,827	68,601
	男	35,574	-	36,397	35,075
	女	33,912	-	34,430	33,526
投票者数(人)	総数	42,444	-	36,428	30,405
	男	21,516	-	18,595	15,290
	女	20,928	-	17,833	15,115
棄権者数(人)	総数	27,042	-	34,399	38,196
	男	14,058	-	17,802	19,785
	女	12,984	-	16,597	18,411
投票率(%)	総数	61.08	-	51.43	44.32
	男	60.48	-	51.09	43.59
	女	61.71	-	51.79	45.08

資料：選挙管理委員会

13. 投票区別登録者数

単位：人

投票所	総数	男	女
平成15.9.2現在	65,737	33,626	32,111
16.9.2	66,515	34,041	32,474
17.9.2	67,173	34,338	32,835
18.9.2	67,773	34,660	33,113
19.9.2	68,688	35,127	33,561
20.9.2	69,164	33,398	33,766
21.9.2	69,668	35,709	33,959
22.9.2	69,872	35,755	34,117
23.9.2	70,093	35,929	34,164
24.9.2	70,326	36,045	34,281
25.9.2	70,075	35,850	34,225
26.9.2	70,062	35,868	34,194
27.9.2	69,994	35,830	34,164
28.9.2	71,981	36,988	34,993
29.9.1	71,816	36,867	34,949
30.9.1	71,640	36,749	34,891
令和元.9.3	71,428	36,723	34,705
2.9.1	71,220	36,618	34,602
3.9.1	71,013	36,522	34,491
4.9.1	70,441	36,180	34,261
5.9.1	69,475	35,605	33,870
第1投票区 御殿場地区コミュニティ供用施設	3,651	1,775	1,876
第2投票区 二の岡地区コミュニティ供用施設	4,538	2,312	2,226
第3投票区 県立御殿場南高等学校鍾駿会館	4,461	2,261	2,200
第4投票区 御殿場市役所	6,430	3,290	3,140
第5投票区 東田中区中央公民館	3,734	1,895	1,839
第6投票区 御殿場愛郷報徳会館	4,327	2,161	2,166
第7投票区 竈報徳会館	2,512	1,302	1,210
第8投票区 富士岡振興会館	3,370	1,700	1,670
第9投票区 大坂地区コミュニティ供用施設	2,834	1,576	1,258
第10投票区 町屋区中央公民館	5,149	2,599	2,550
第11投票区 国立駿河療養所(福祉棟面会室)	47	23	24
第12投票区 原里愛郷会館	4,850	2,417	2,433
第13投票区 森之腰中央公民館	3,933	1,959	1,974
第14投票区 川島田地区コミュニティ供用施設	3,687	1,894	1,793
第15投票区 板妻区公民館	2,833	1,701	1,132
第16投票区 玉穂報徳会館	2,816	1,378	1,438
第17投票区 茱萸沢下区公民館	1,411	711	700
第18投票区 茱萸沢上地区コミュニティ供用施設	1,316	657	659
第19投票区 中畑西地区コミュニティ供用施設	2,233	1,374	859
第20投票区 印野振興会館	1,591	800	791
第21投票区 高根団体会館	2,987	1,468	1,519
第22投票区 上小林区公民館	765	352	413

資料：選挙管理委員会

14. 歴代議長・副議長

○議長

歴代	氏名	就任年月日	退任年月日	歴代	氏名	就任年月日	退任年月日
初代	根上 元恵	S30.2.11	S30.7.27	41代	永井 今朝吉	H5.2.17	H6.2.16
2代	勝亦 佐四男	S30.7.27	S30.10.6	42代	勝又 孝志	H6.2.16	H7.2.15
3代	佐藤 武夫	S30.10.6	S31.2.10	43代	芹沢 敏弘	H7.2.15	H8.2.10
4代	杉山 兼良	S31.2.11	S32.2.10	44代	渡辺 巖	H8.2.16	H9.2.18
5代	高村 嘉幸	S32.2.10	S33.2.10	45代	斎藤 寛一	H9.2.18	H10.2.18
6代	斉藤 昌雄	S33.2.10	S34.2.10	46代	芹沢 眞義	H10.2.18	H11.2.19
7代	高村 嘉幸	S34.2.10	S35.2.10	47代	杉村 愛雄	H11.2.19	H12.2.10
8代	高村 嘉幸	S35.2.17	S36.2.10	48代	本崎 肇	H12.2.17	H13.2.15
9代	高村 嘉幸	S36.2.10	S37.2.10	49代	小宮山 武久	H13.2.15	H14.2.14
10代	勝又 喜六	S37.2.10	S38.2.12	50代	宇野 茂夫	H14.2.14	H14.7.17
11代	岡田 弘	S38.2.12	S39.2.13	51代	渡辺 巖	H14.7.17	H15.2.14
12代	勝又 喜六	S39.2.13	S40.2.16	52代	横山 竹利	H15.2.14	H16.2.10
13代	伊倉 重生	S40.2.16	S41.2.11	53代	鈴木 文一	H16.2.18	H17.2.16
14代	斉藤 元治	S41.2.11	S42.3.13	54代	黒澤 佳壽子	H17.2.16	H18.2.15
15代	前島 正雄	S42.3.13	S43.2.10	55代	勝間田 通夫	H18.2.15	H19.2.15
16代	大胡田 実	S43.2.14	S44.3.14	56代	滝口 俊春	H19.2.15	H20.2.10
17代	杉山 恒次郎	S44.3.14	S45.2.25	57代	大橋 由来夫	H20.2.15	H21.8.18
18代	杉山 恒次郎	S45.2.25	S46.2.24	58代	滝口 達也	H21.8.18	H22.2.15
19代	前島 正雄	S46.2.25	S47.2.10	59代	滝口 達也	H22.2.15	H23.2.15
20代	大胡田 実	S47.2.15	S48.2.15	60代	勝又 嶋夫	H23.2.15	H24.2.10
21代	根上 柏実	S48.2.15	S49.2.15	61代	勝亦 功	H24.2.15	H25.2.15
22代	佐藤 数春	S49.2.15	S50.2.18	62代	稲葉 元也	H25.2.15	H26.2.14
23代	瀬戸 仁平	S50.2.18	S51.2.10	63代	山崎 春俊	H26.2.14	H27.2.13
24代	勝間田 馨	S51.2.13	S52.2.15	64代	芹沢 修治	H27.2.13	H28.2.10
25代	後藤 義行	S52.2.15	S53.2.16	65代	高橋 利典	H28.2.15	H29.2.15
26代	芹沢 昌雄	S53.2.16	S54.2.16	66代	勝間田 博文	H29.2.15	H30.2.15
27代	芹沢 昌雄	S54.2.16	S55.2.10	67代	勝間田 幹也	H30.2.15	H31.2.15
28代	後藤 義行	S55.2.15	S56.2.13	68代	田代 耕一	H31.2.15	R2.2.10
29代	長田 清	S56.2.13	S57.2.16	69代	神野 義孝	R2.2.14	R3.2.15
30代	勝又 佳雄	S57.2.16	S58.2.15	70代	高橋 靖銘	R3.2.15	R4.2.15
31代	林 一三	S58.2.15	S59.2.10	71代	田代 耕一	R4.2.15	R5.2.15
32代	内海 為策	S59.2.15	S60.2.15	72代	菅沼 芳徳	R5.2.15	R6.2.10
33代	長田 基久	S60.2.15	S61.2.14	73代	中島 宏明	R6.2.15	
34代	高橋 宏二	S61.2.14	S62.2.13				
35代	高橋 宏二	S62.2.13	S63.2.10				
36代	辻本 武雄	S63.2.16	H元.2.21				
37代	野木 修司	H元.2.21	H2.3.2				
38代	小林 清次	H2.3.2	H3.2.19				
39代	勝間田 昭男	H3.2.19	H4.2.10				
40代	西田 英男	H4.2.14	H5.2.17				

資料：議事課

○副議長

歴代	氏名	就任年月日	退任年月日
初代	勝亦 佐四男	S30.2.11	S30.7.27
2代	佐藤 武夫	S30.7.27	S30.10.6
3代	池田 晋	S30.10.6	S31.2.10
4代	伊倉 健治	S31.2.11	S32.2.10
5代	江藤 誠之	S32.2.10	S33.2.10
6代	芹沢 与逸	S33.2.10	S34.2.10
7代	池田 晋	S34.2.10	S35.2.10
8代	佐藤 平義	S35.2.17	S36.2.10
9代	佐藤 平義	S36.2.10	S37.2.10
10代	渡辺 常治郎	S37.2.10	S38.2.12
11代	勝又 吉一	S38.2.12	S39.2.13
12代	小沢 喜代作	S39.2.13	S40.2.16
13代	芹沢 真逸	S40.2.16	S41.2.11
14代	芹沢 悦郎	S41.2.11	S42.3.13
15代	今坂 勝利	S42.3.13	S43.2.10
16代	長田 辰雄	S43.2.14	S44.3.14
17代	樽林 武夫	S44.3.14	S45.2.25
18代	長田 辰雄	S45.2.25	S46.2.24
19代	鈴木 喜蔵	S46.2.25	S47.2.10
20代	根上 柏実	S47.2.15	S48.2.15
21代	瀬戸 仁平	S48.2.15	S49.2.15
22代	田代 芳国	S49.2.15	S50.2.18
23代	芹沢 昌雄	S50.2.18	S51.2.13
24代	勝又 佳雄	S51.2.13	S52.2.15
25代	林 一三	S52.2.15	S53.2.16
26代	岩橋 守彦	S53.2.16	S54.2.16
27代	岩橋 守彦	S54.2.16	S55.2.10
28代	土屋 正夫	S55.2.15	S56.2.13
29代	湯山 五策	S56.2.13	S57.2.16
30代	内海 為策	S57.2.16	S58.2.15
31代	高橋 宏二	S58.2.15	S59.2.10
32代	勝間田 昭男	S59.2.15	S60.2.15
33代	西田 英男	S60.2.15	S61.2.14
34代	小林 清次	S61.2.14	S62.2.13
35代	関野 天洋	S62.2.13	S63.2.10
36代	永井 今朝吉	S63.2.16	H元.2.21
37代	小野 健吾	H元.2.21	H2.3.2
38代	三井 泉	H2.3.2	H3.2.19
39代	渡辺 清輝	H3.2.19	H4.2.10
40代	望月 八十児	H4.2.14	H5.2.17

歴代	氏名	就任年月日	退任年月日
41代	島津 経義	H5.2.17	H6.2.16
42代	岩瀬 実	H6.2.16	H7.2.15
43代	斎藤 寛一	H7.2.15	H8.2.10
44代	宇野 茂夫	H8.2.16	H9.2.18
45代	小宮山 武久	H9.2.18	H10.2.18
46代	塚本 正實	H10.2.18	H11.2.19
47代	横山 竹利	H11.2.19	H12.2.10
48代	山本 逸朗	H12.2.17	H13.2.15
49代	長谷川 登	H13.2.15	H14.2.14
50代	長田 孝徳	H14.2.14	H15.2.14
51代	鈴木 文一	H15.2.14	H16.2.10
52代	滝口 俊春	H16.2.18	H17.2.16
53代	大橋 由来夫	H17.2.16	H18.2.15
54代	佐々木 大助	H18.2.15	H19.2.15
55代	滝口 達也	H19.2.15	H20.2.10
56代	田代 幸雄	H20.2.15	H21.2.13
57代	石田 英司	H21.2.13	H22.2.15
58代	勝又 嶋夫	H22.2.15	H23.2.15
59代	勝亦 功	H23.2.15	H24.2.10
60代	鎌野 政之	H24.2.15	H25.2.15
61代	菱川 順子	H25.2.15	H26.2.14
62代	芹沢 修治	H26.2.14	H27.2.13
63代	杉山 章夫	H27.2.13	H28.2.10
64代	勝間田 博文	H28.2.15	H29.2.15
65代	大窪 民主	H29.2.15	H30.2.15
66代	田代 耕一	H30.2.15	H31.2.15
67代	平松 忠司	H31.2.15	R2.2.10
68代	土屋 光行	R2.2.14	R3.2.15
69代	菅沼 芳徳	R3.2.15	R4.2.15
70代	小林 恵美子	R4.2.15	R5.2.15
71代	杉山 護	R5.2.15	R6.2.10
72代	永井 誠一	R6.2.15	

資料：議事課

## 15. 歴代市長

歴代	氏名	就任	退任
初代	勝又 春一	S30.3.8	S34.3.7
2代	勝又 春一	S34.3.8	S38.3.7
3代	勝又 春一	S38.3.8	S39.12.24
4代	勝又 藤男	S40.2.7	S44.2.6
5代	鈴木 勝巳	S44.2.7	S48.2.6
6代	鈴木 勝巳	S48.2.7	S52.2.6
7代	鈴木 勝巳	S52.2.7	S56.2.6
8代	大庭 健三	S56.2.7	S60.2.6
9代	大庭 健三	S60.2.7	H元.2.6
10代	大庭 健三	H元.2.7	H5.2.6
11代	内海 重忠	H5.2.7	H9.2.6
12代	内海 重忠	H9.2.7	H13.2.6
13代	長田 開蔵	H13.2.7	H17.2.6
14代	長田 開蔵	H17.2.7	H21.2.6
15代	若林 洋平	H21.2.7	H25.2.6
16代	若林 洋平	H25.2.7	H29.2.6
17代	若林 洋平	H29.2.7	R3.2.6
18代	若林 洋平	R3.2.7	R3.8.31
19代	勝又 正美	R3.10.3	

資料：秘書課

## 16. 歴代副市長

歴代	氏名	就任	退任
初代	根上 元恵	S30.7.28	S34.7.27
2代	根上 元恵	S34.7.28	S38.7.27
3代	根上 元恵	S38.7.28	S40.1.27
4代	木村 賢	S40.4.1	S44.3.31
5代	子上 孝吉	S44.4.30	S48.4.29
6代	子上 孝吉	S48.4.30	S52.3.31
7代	西沢 鉄太郎	S52.12.16	S56.2.28
8代	勝又 保	S57.3.30	S61.3.29
9代	勝又 保	S61.3.30	H2.3.29
10代	山口 俊雄	H2.3.30	H6.3.29
11代	林 正光	H6.6.15	H10.6.14
12代	林 正光	H10.6.15	H13.2.6
13代	斉藤 武男	H13.4.1	H16.3.31
14代	鈴木 秀一	H16.4.1	H20.3.31
15代	渡辺 勝	H18.4.1	H21.2.6
16代	鈴木 秀一	H20.4.1	H21.2.6
17代	内山 知三	H21.4.1	H23.3.31
18代	勝亦 福太郎	H22.4.1	H26.3.31
19代	瀧口 達也	H24.4.1	H28.3.31
20代	勝亦 福太郎	H26.4.1	H28.3.31
21代	瀧口 達也	H28.4.1	R2.3.31
22代	勝又 正美	H28.4.1	R2.3.31
23代	勝又 正美	R2.4.1	R3.9.26
24代	富尾 信司	R3.4.1	

資料：秘書課

※1 平成18年4月1日から2人助役制とし、呼称を「副市長」へと変更しました。

※2 平成19年4月1日から、自治法改正により「副市長」となりました。

## 17. 歴代収入役

歴代	氏名	就任	退任
初代	子上 孝吉	S30.3.19	S34.3.18
2代	子上 孝吉	S34.3.19	S38.3.18
3代	子上 孝吉	S38.3.19	S43.3.18
4代	子上 孝吉	S43.3.19	S44.4.29
5代	佐藤 武夫	S44.4.30	S48.4.29
6代	佐藤 武夫	S48.4.30	S52.4.29
7代	佐藤 武夫	S52.4.30	S55.11.21
8代	横山 喬	S56.7.20	S60.7.19
9代	横山 喬	S60.7.20	H元.7.19
10代	横山 喬	H元.7.20	H5.7.19
11代	横山 喬	H5.7.20	H7.6.15
12代	岩瀬 治彦	H7.6.17	H11.6.16
13代	岩瀬 治彦	H11.6.17	H13.2.6
14代	鈴木 秀一	H13.10.17	H16.3.31
15代	渡辺 勝	H16.4.1	H18.3.31

資料：会計課

※1 平成18年4月1日から2人助役制とし、「収入役」の呼称を廃止しました。

## 18. 歴代教育長

歴代	氏名	就任	退任
初代	勝又 秀丸	S30.3.13	S34.3.13
	勝又 秀丸	S34.3.14	S38.3.13
	勝又 秀丸	S38.3.14	S39.9.30
2代	土屋 一夫	S39.10.1	S43.9.30
	土屋 一夫	S43.10.1	S47.9.30
3代	土屋 隆	S47.10.1	S51.9.30
	土屋 隆	S51.10.1	S55.9.30
4代	芹澤 栄一	S55.10.1	S59.9.30
	芹澤 栄一	S59.10.1	S63.9.30
5代	鈴木 賢治	S63.10.1	H4.9.30
	鈴木 賢治	H4.10.1	H8.9.30
6代	吉川 桂二	H8.10.1	H12.9.30
7代	細谷 旭	H12.10.2	H16.9.30
8代	三井 米木	H16.10.1	H20.9.30
	三井 米木	H20.10.1	H24.9.30
9代	勝又 将雄	H24.10.1	H28.3.31
	勝又 将雄	H28.4.1	H31.3.31
10代	勝亦 重夫	H31.4.1	R4.3.31
	勝亦 重夫	R4.4.1	

資料：教育総務課

※1 7代教育長就任日は教育委員会承認日とする。(10月1日は日曜日により1日空白とする)

※2 9代教育長は平成28年3月31日をもって辞職し、平成28年4月1日に9代教育長(特別職)として新たに就任した。

19. 市議会の状況

区分		30	令和元年	2	3	4
定例会	回数	4	4	4	4	4
	日数	23	24	27	25	27
臨時会	回数	2	2	6	2	1
	日数	2	2	6	2	1
付議件数	予算	25	30	37	29	27
	決算	12	12	12	12	12
	条例	28	32	29	16	36
	その他	32	31	46	37	34
議決件数		97	103	124	94	109
全員協議会	回数	4	4	9	5	5
	日数	4	4	9	5	5

資料：議事課

20. 御殿場市表彰の状況

年度	平成30年度	令和元年度	2	3	4
総数	9	11	11	6	5
自治功勞	0	1	3	1	1
教育功勞	2	3	1	1	0
産業経済功勞	0	1	1	0	0
社会福祉功勞	0	0	0	0	0
治安維持水火災防護功勞	1	0	1	0	0
納税貯蓄功勞	0	0	0	0	0
保健衛生功勞	0	0	0	2	0
生活環境功勞	0	1	0	0	1
篤行(私財寄与)	4	4	5	1	2
篤行(その他)	0	0	0	0	0
特別表彰	2	1	0	1	1

資料：秘書課

## 21. 自治会組織の状況

令和5年4月1日現在

区名	組数	班数
御殿場	43	29
深沢	8	11
東山	10	6
東田中	29	67
二の岡	31	33
鮎沢	6	19
新橋	12	102
湯沢	6	12
萩原	9	45
二枚橋	13	37
西田中	15	18
北久原	6	14
仁杉	6	0
栢ノ木	7	40
永原	4	17
竈	27	16
萩蕪	2	5
沼田	3	0
二子	0	5
中山上	6	0
中山下	27	0
風穴	2	3
中清水	11	0
駒門	12	0
大坂	42	0
町屋	24	0
高内	7	0
尾尻	6	0
神山	22	0
富士見原	20	0

区名	組数	班数
川島田	9	44
森之腰	7	53
杉名沢	8	1
神場	8	2
板妻	12	30
保土沢	22	10
永塚	6	11
北畑	12	13
大沢	6	15
矢崎	0	8
茱萸沢下	12	30
茱萸沢上	11	43
中畑東	30	0
中畑北	11	0
中畑南	27	62
中畑西	13	29
川柳	4	0
小木原	4	0
時之栖	18	0
印野	5	0
塚原	9	0
六日市場	4	0
美乃和	3	14
清後	0	5
山之尻	5	14
柴怒田	5	0
上小林	8	0
水土野	1	1
古沢	11	0

資料：市民協働課

## 22. 市職員数の推移

各年4月1日現在

区分	平成31年	令和2年	3	4	5
市長事務部局	518	520	521	516	532
議会事務部局	6	6	6	6	6
選挙管理委員会事務部局	3	3	3	3	3
監査委員事務部局	3	3	3	3	3
農業委員会事務部局	5	5	5	5	5
公営企業(水道)	30	30	30	30	32
教育委員会事務部局及び教育機関	101	99	99	101	96
合計	666	666	667	664	677

資料：人事課

## 23. 御殿場市・小山町広域行政組合 職員数の推移

各年4月1日現在

区分	平成31年	令和2年	3	4	5
事務局	24	24	23	24	24
消防本部	36	40	35	36	43
消防署	116	117	124	126	122
合計	176	181	182	186	189

※令和5年度から局、機関の区分により記載

資料：御殿場市・小山町広域行政組合



25. 御殿場市行政機構図

令和5年度 御殿場市行政機構図

令和5年4月1日現在

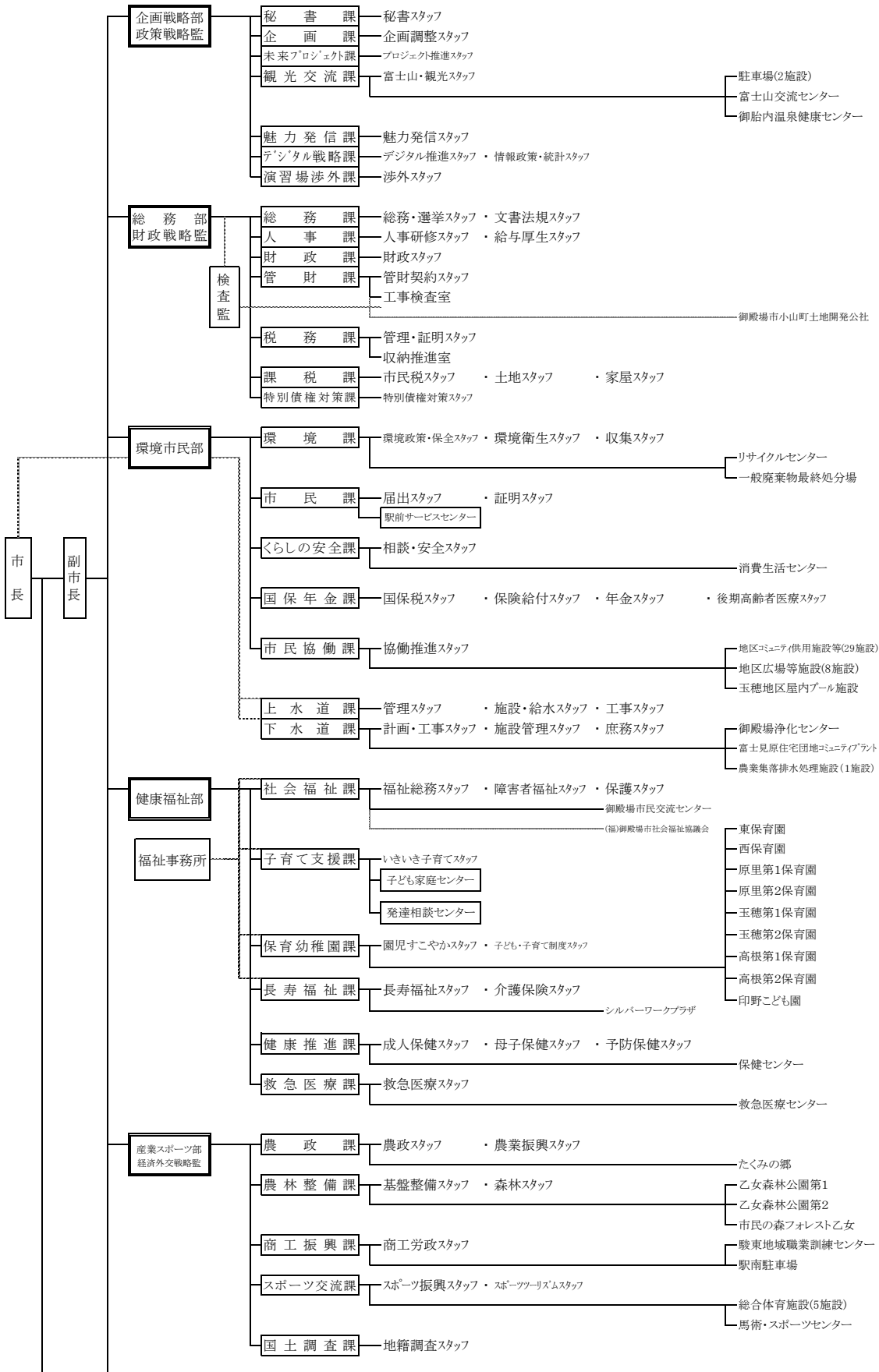

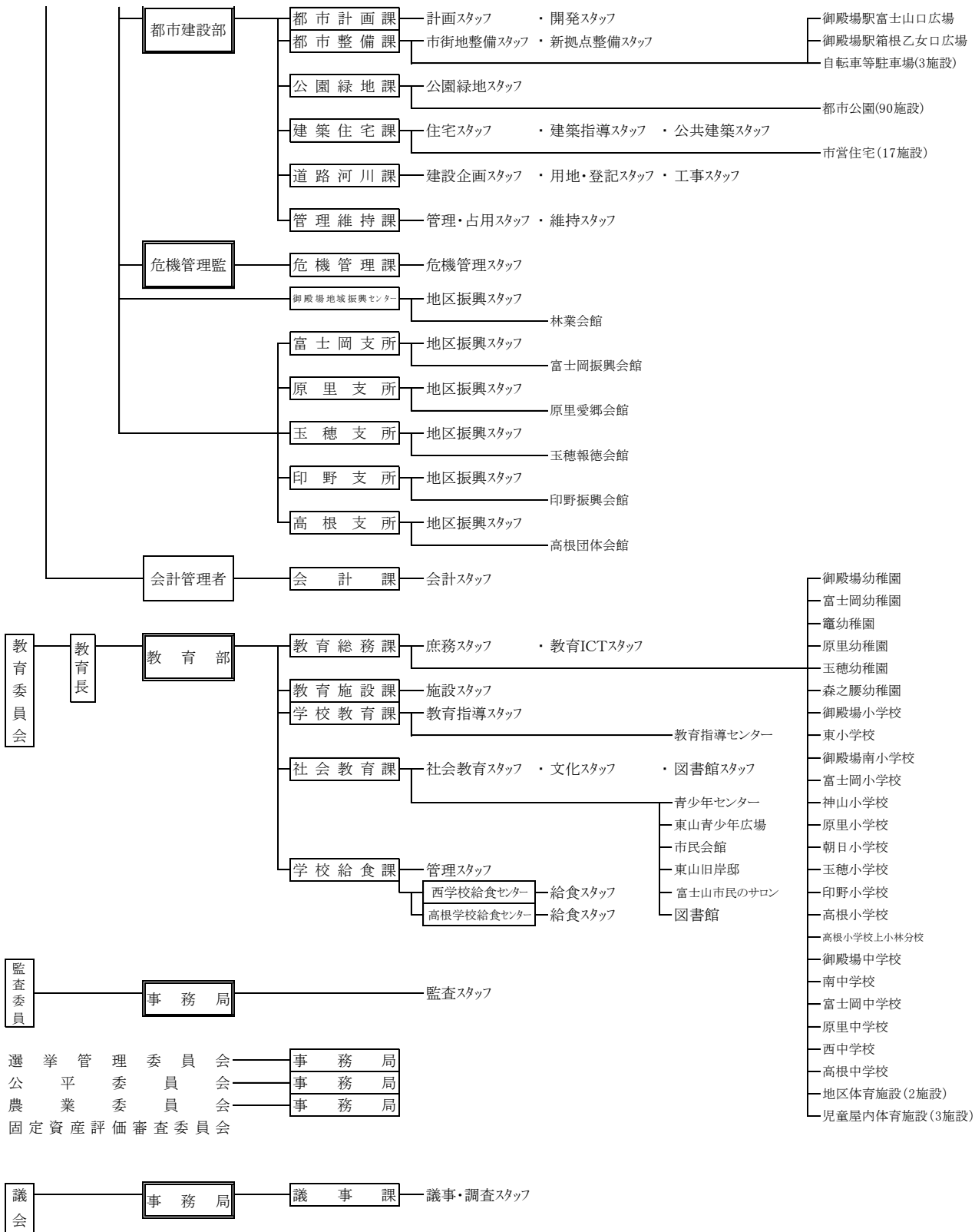

◎ 組織数の状況 (令和5年4月1日)

区	分	部	支所	課	スタッフ	課内室
市長	事務局	6	5	39	71	2
議会	事務局			1	1	
選挙管理委員会	事務局					
監査委員会	事務局				1	
農業委員会	事務局					
教育委員会	事務局及び教育機関	1		5	10	
公営企業				2	6	
合	計	7	5	47	89	2