

NO.8

御殿場市防災マップ (仁杉区)

Legends	Legenda	Leyenda	Legends	Legenda	Leyenda
--- Range of ward	Limite do bairro	Limite del barrio	--- Danger stream of a flood of rocks and mud	Rio perigoso	Rio peligroso
--- Range of Kumi	Dentro da zona do bairro	Dentro del barrio	--- Flood prone area	Área de inundaçao no passado	Zona con experiencia de inundación
--- Designated evacuation point for your neighborhood subgroup/ neighborhood group/ district	Centro comunitário da Equipe-Grupo-bairro	Centro comunitario del barrio	--- Landslide disaster high potential zone	Área de alerta com grande risco de desmoronamento	Zona específica con precaución de derrumbe
--- 1st evacuation site	Local de refugio provisório	Refugio provisorio	--- Landslide disaster potential zone	Área de alerta ao desmoronamento	Zona con precaución de derrumbe
--- Public refuge site	Religião de instalação pública	Refugio de instalação pública	--- Emergency transportation way	Estrada de emergência	Carretera de emergencia
--- City designated evacuation area	Local de refugio determinada pela cidade	Refugio designado por la ciudad	--- Disaster prevention related institution	Prevenção de calamidade pública	Instituição pública para prevenção de desastre
--- Disaster prevention ware house	Depósito para prevenção de acidente	Depósito para prevención de accidentes	--- First-aid hospital	Hospital de emergência	Hospital de emergencia
--- Hydrant	Hidramte	Grifo para extinguir el fuego	--- Fire station - Fire substation	Corpo de bombeiros - Posto filial de bombeiros	Puesto de bomberos - Puesto filial de bomberos
--- Fire prevention water supply	Depósito de água para proteção	Depósito de agua para protección	--- Fire troop office	Parada de bombeiros	Parada de bomberos voluntarios
--- Street fire extinguisher	Extintor de rua	Extintor en la calle	--- Volunteer fire troop office	Parada de bombeiros voluntários	Parada de bomberos voluntarios
--- Volunteer fire station	Casinha de armazenamento da bomba d'agua	Casilla de almacenamiento de bomba de agua	--- Kindergarten - Nursery school	Jardim de infância - Creche	Jardim de infância - Guardería
--- Public hall - Community center etc	Centro de atividade - Centro comunitário - Outros	Local comunitario - Centro de actividades y Otros	--- Police box - Police branch office	Posto policial e Posto filial de policia	Puesto Policial - Puesto filial policial
--- Public institution	Instalações públicas	Instalaciones públicas	--- Police station	Delegacia	Comisaria
--- First-aid station	Posto de emergência	Puesto de socorro	--- Simultaneously Broadcasting Wireless Loudspeaker	Alto Falante de Avisos	Alto Parlante Entor de Avisos al Servicio de la Comunidad
--- Automatic External Defibrillator	Desfibrilador externo automático	Desfibrilador externo automático			
--- Heliport	Helipuerto	Helipuerto			
--- Water tank with earthquake-resistant design(good to drink)	Reservatório de água potável para casos de terremotos	Reserva de agua potable para emergencia			

仁杉区にお住いの方の1次避難所・市指定広域避難所・救護所	
救護所	・市立王穂小学校
1次避難所	・仁杉公民館
市指定広域避難所	・御殿場愛郷報徳会館

凡 例	
---	区範囲
---	組範囲
■	区・組・班集会所
■	一次避難所
■	市指定避難地
■	市指定広域避難所
■	防災倉庫
●	消火栓
■	防火用水利
▲	街頭消火器
P	ポンプ小屋
●	公民館・コミュニティセンター等
●	公共施設
●	救護所
●	AED
●	ヘリポート
■	飲料水兼用耐震性貯水槽
■	土石流危険渓流
■	過去の浸水区域
■	土砂災害特別警戒区域
■	土砂災害警戒区域
■	緊急輸送路
■	水位計
■	防災関係機関
■	救護病院
■	消防署・消防分署
■	消防団詰所
■	火防隊詰所
■	幼稚園・保育園
■	交番・派出所
■	警察署
■	同報無線屋外子局

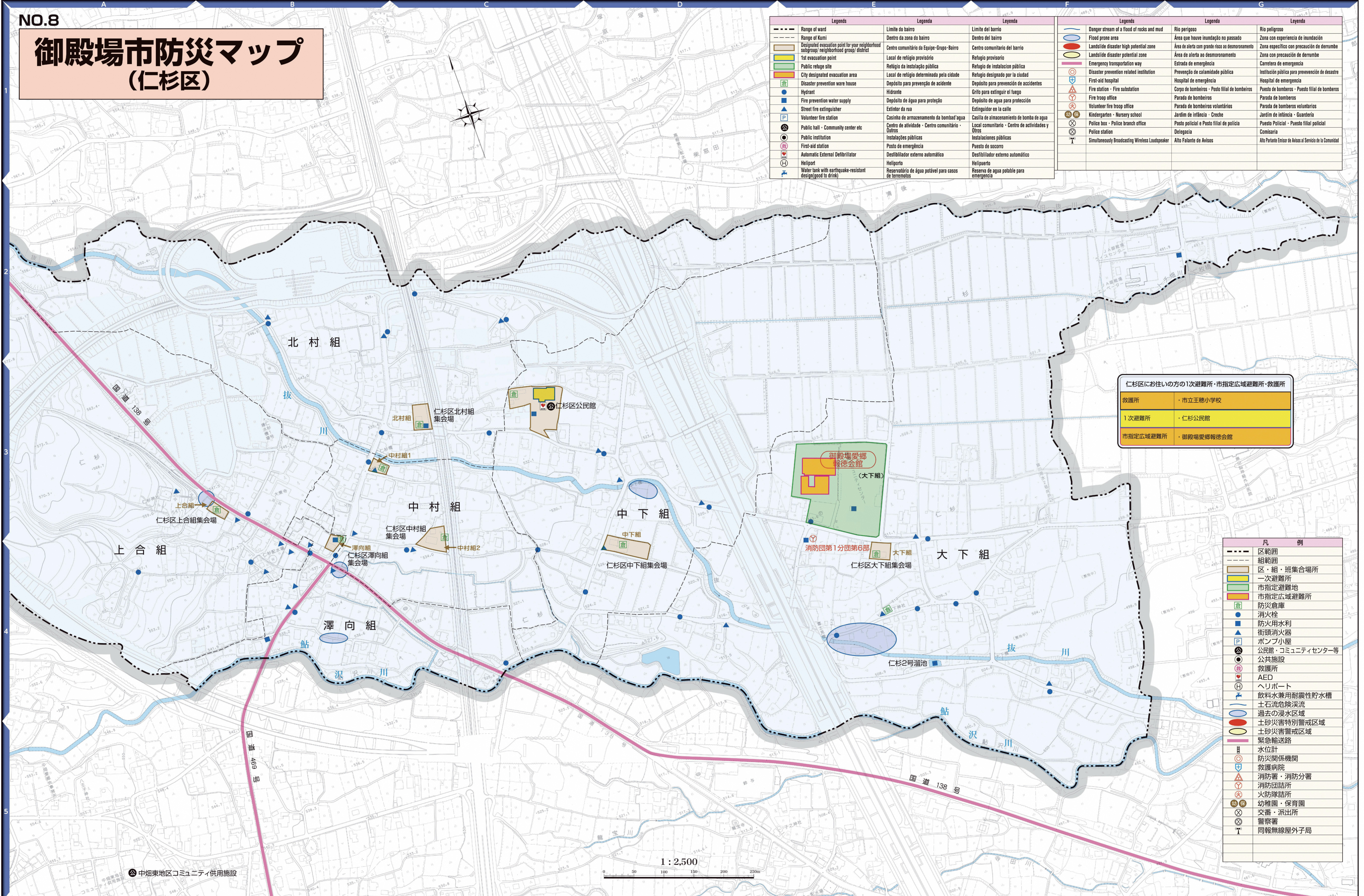

1 : 2,500



中畑東地区コミュニティ供用施設