

NO.17

# 御殿場市防災マップ (神場区)

神場区にお住いの方の救護所・1次避難所・市指定広域避難所	
救護所	・市立原里小学校
1次避難所	・神場区公民館(1~5、8組) ・神場第2公民館(6組、7組)
市指定広域避難所	・原里中学校

凡 例	
---	区範囲
---	組範囲
■	区・組・班集合場所
■	1次避難所
■	市指定避難地
■	市指定広域避難所
■	防災倉庫
■	消火栓
■	防火用水利
■	街頭消火器
P	ポンプ小屋
●	公民館・コミュニティセンター等
●	公共施設
●	救護所
●	AED
●	ヘリポート
■	飲料水兼用耐震性貯水槽
■	土石流危険渓流
■	過去の浸水区域
■	土砂災害特別警戒区域
■	土砂災害警戒区域
■	緊急輸送路
■	水位計
■	防災関係機関
■	救護病院
■	消防署・消防分署
■	消防団詰所
■	消防団詰所
■	幼稚園・保育園
■	交番・派出所
■	警察署
■	同報無線屋外子局

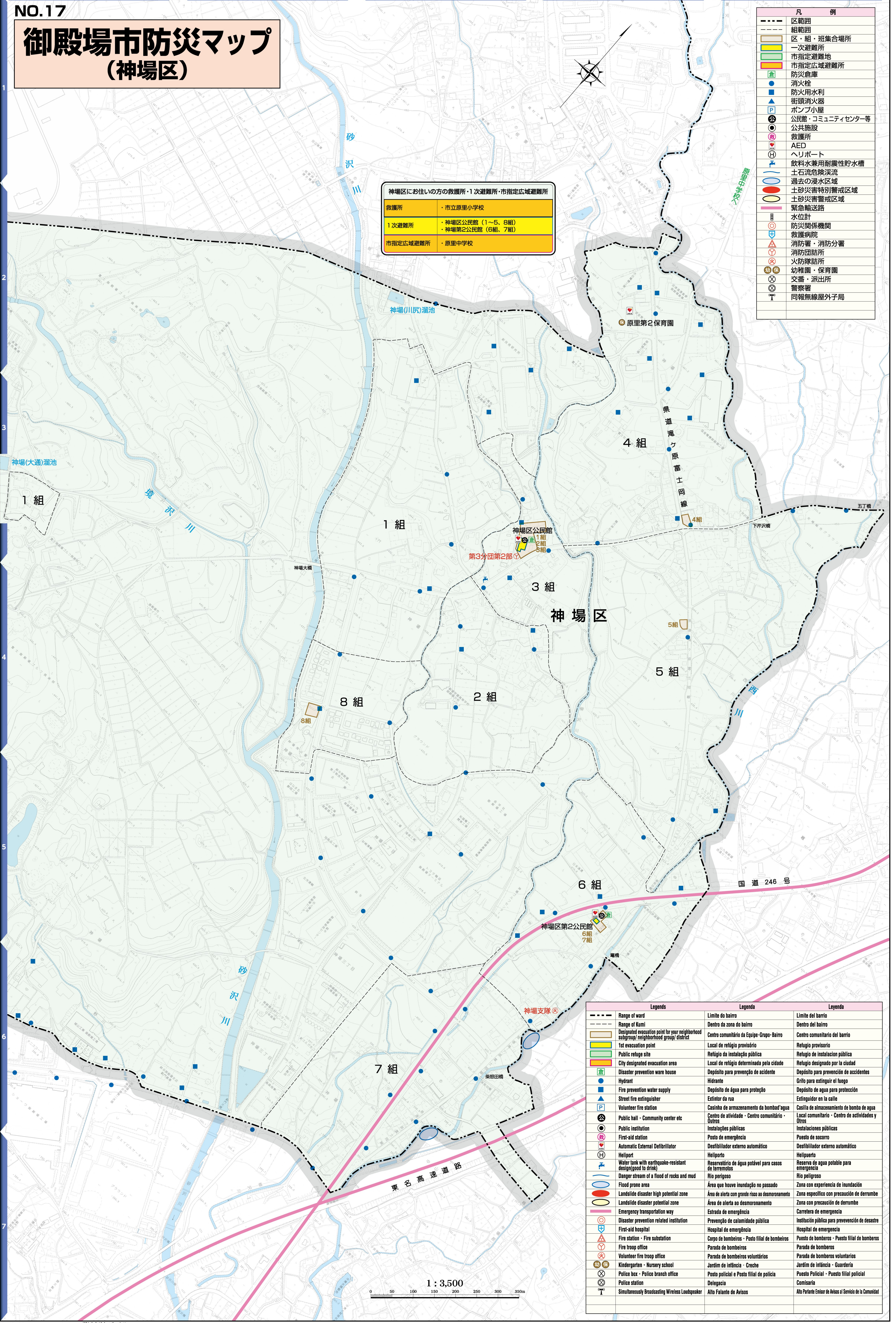

Legends	Legenda	Legenda
---	Limite do bairro	Limite del barrio
---	Dentro da zona do bairro	Dentro del barrio
■	Centro comunitário da Equipe-Grupo-Bairro	Centro comunitario del barrio
■	Local de refúgio provisório	Refugio provisorio
■	Refúgio de instalação pública	Refugio de instalación pública
■	Local de refúgio determinada pela cidade	Refugio designado por la ciudad
■	Depósito para prevenção de acidentes	Depósito para prevención de accidentes
■	Hidrante	Grifo para extinguir el fuego
■	Depósito de água para proteção	Depósito de agua para protección
■	Extintor de rua	Extintor en la calle
■	Casinha de armazenamento da bombad'agua	Casilla de almacenamiento de bomba de agua
■	Centro de atividade - Centro comunitário - Outros	Local comunitario - Centro de actividades y Otros
■	Instalações públicas	Instalaciones públicas
■	Posto de emergência	Puesto de socorro
■	Desfibrilador externo automático	Desfibrilador externo automático
■	Heliponto	Helipuerto
■	Reservatório de água potável para casos de terremotos	Reserva de agua potable para emergencia
■	Rio perigoso	Rio peligroso
■	Área que houve inundação no passado	Zona con experiencia de inundación
■	Área de alerta com grande risco ao desmoronamento	Zona específico con precaución de derrumbe
■	Área de alerta ao desmoronamento	Zona con precaución de derrumbe
■	Estrada de emergência	Carretera de emergencia
■	Instituição pública para prevenção de desastre	Institución pública para prevención de desastre
■	Hospital de emergência	Hospital de emergencia
■	Corpo de bombeiros - Posto filial de bombeiros	Puesto de bomberos - Puesto filial de bomberos
■	Parada de bombeiros	Parada de bomberos
■	Parada de bombeiros voluntários	Parada de bomberos voluntarios
■	Jardim de infância - Creche	Jardín de infancia - Guardería
■	Posto policial - Posto filial de polícia	Puesto policial - Puesto filial policial
■	Comisaria	Comisaria
■	Alto Falante Emisor de Avisos al Servicio de la Comunidad	Alto Parlante Emisor de Avisos al Servicio de la Comunidad

1 : 3,500

0 50 100 150 200 250 300 350m