

NO.18

御殿場市防災マップ (板妻区)

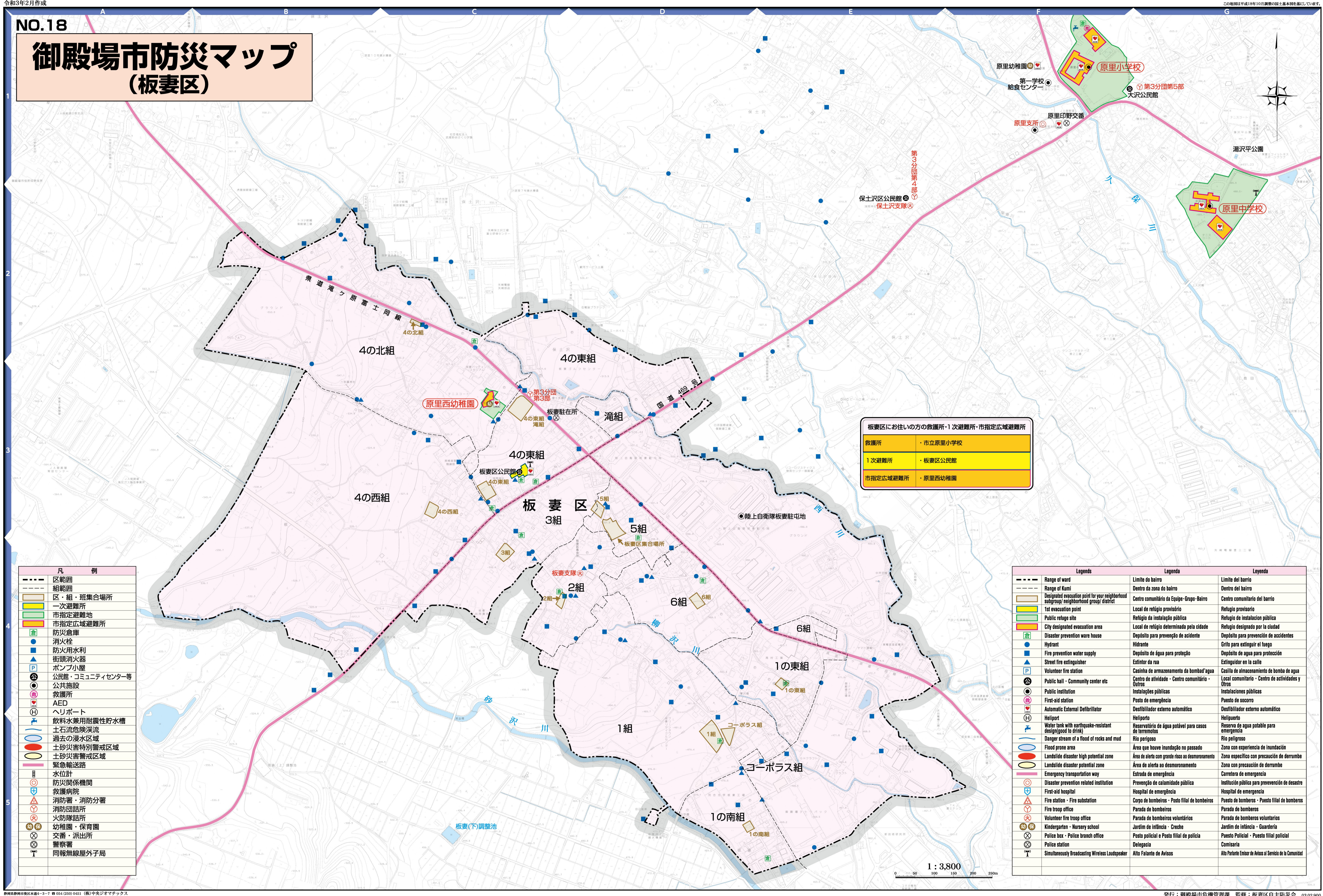

板妻区にお住まいの方の救護所・1次避難所・市指定広域避難所	
救護所	・市立原里小学校
1次避難所	・板妻区公民館
市指定広域避難所	・原里西幼稚園

凡 例	
---	区範囲
---	組範囲
---	区・組・班集会所
■	一次避難所
■	市指定避難地
■	市指定広域避難所
■	防災倉庫
■	消火栓
■	防火用水利
■	街頭消火器
■	ポンプ小屋
■	公民館・コミュニティセンター等
■	公共施設
■	救護所
■	AED
■	ヘリポート
■	飲料水兼用耐震性貯水槽
■	土石流危険渓流
■	過去の浸水区域
■	土砂災害特別警戒区域
■	土砂災害警戒区域
■	緊急輸送路
■	水位計
■	防災関係機関
■	救護病院
■	消防署・消防分署
■	消防団詰所
■	火防隊詰所
■	幼稚園・保育園
■	交番・派出所
■	警察署
■	同報無線屋外子局

Legends	Legenda	Leyenda
---	Limite do bairro	Limite del barrio
---	Dentro da zona do bairro	Dentro del barrio
---	Centro comunitário de Equipe-Grupo-Bairro	Centro comunitario del barrio
■	Local de refúgio provisório	Refugio provisorio
■	Refúgio de instalação pública	Refugio de instalación pública
■	Local de refúgio determinada pela cidade	Refugio designado por la ciudad
■	Depósito para prevenção de acidente	Depósito para prevención de accidentes
■	Hidrante	Grifo para extinguir el fuego
■	Depósito de água para proteção	Depósito de agua para protección
■	Extintor da rua	Extintor en la calle
■	Casinha de armazenamento da bomba d'água	Casilla de almacenamiento de bomba de agua
■	Centro de atividade - Centro comunitário - Outros	Local comunitario - Centro de actividades y Otros
■	Instalações públicas	Instalaciones públicas
■	Puesto de emergencia	Puesto de socorro
■	Destilizador externo automático	Destilizador externo automático
■	Helipuerto	Helipuerto
■	Reservatório de água potável para casos de terremotos	Reserva de agua potable para emergencia
■	Rio perigoso	Rio peligroso
■	Área que houve inundação no passado	Zona con experiencia de inundación
■	Zona de alerta ao desmoronamento	Zona específica con precaución de derrumbe
■	Área de alerta ao desmoronamento	Zona con precaución de derrumbe
■	Estrada de emergência	Carretera de emergencia
■	Instituição pública para prevenção de desastre	Institución pública para prevención de desastre
■	Hospital de emergência	Hospital de emergencia
■	Posto filial de bombeiros	Puesto de bomberos - Puesto filial de bomberos
■	Parada de bombeiros	Parada de bomberos
■	Parada de bombeiros voluntários	Parada de bomberos voluntarios
■	Jardim de infância - Creche	Jardim de infância - Guardería
■	Posto policial e Posto filial de polícia	Puesto Policial - Puesto filial policial
■	Comisaría	Comisaría
■	Alto Parlante Emisor de Avisos al Servicio de la Comunidad	Alto Parlante Emisor de Avisos al Servicio de la Comunidad