

NO.5

御殿場市防災マップ (東田中区・鮎沢区)

東田中区にお住まいの方の1次避難所・市指定広域避難所・救護所

救護所	・保健センター（救急医療センター）
1次避難所	・東田中区中央公民館（2部） ・東田中区塚本公民館（3部） ・東田中区横通集会所（2部） ・東田中区宿間公民館（1部）
市指定広域避難所	・市立御殿場小学校（2部・3部） ・市立御殿場東小学校（1部）

凡 例		
区範囲	救護所	消防団詰所
組範囲	AED	消防隊詰所
区・組・班集会所	ヘリポート	幼稚園・保育園
1次避難所	飲料水兼用耐震性貯水槽	交番・派出所
市指定避難地	土石流危険渓流	警察署
市指定広域避難所	過去の浸水区域	同報無線屋外子局
防災倉庫	土石災害特別警戒区域	
消火栓	土砂災害警戒区域	
防火用水利	緊急輸送路	
街頭消火器	水位計	
ポンプ小屋	防災関係機関	
公民館・コミュニティセンター等	救護病院	
公共施設	消防署・消防分署	

鮎沢区にお住まいの方の1次避難所・市指定広域避難所・救護所

救護所	・保健センター（救急医療センター）
1次避難所	・鮎沢公民館
市指定広域避難所	・鮎沢公民館 ・市立御殿場東小学校

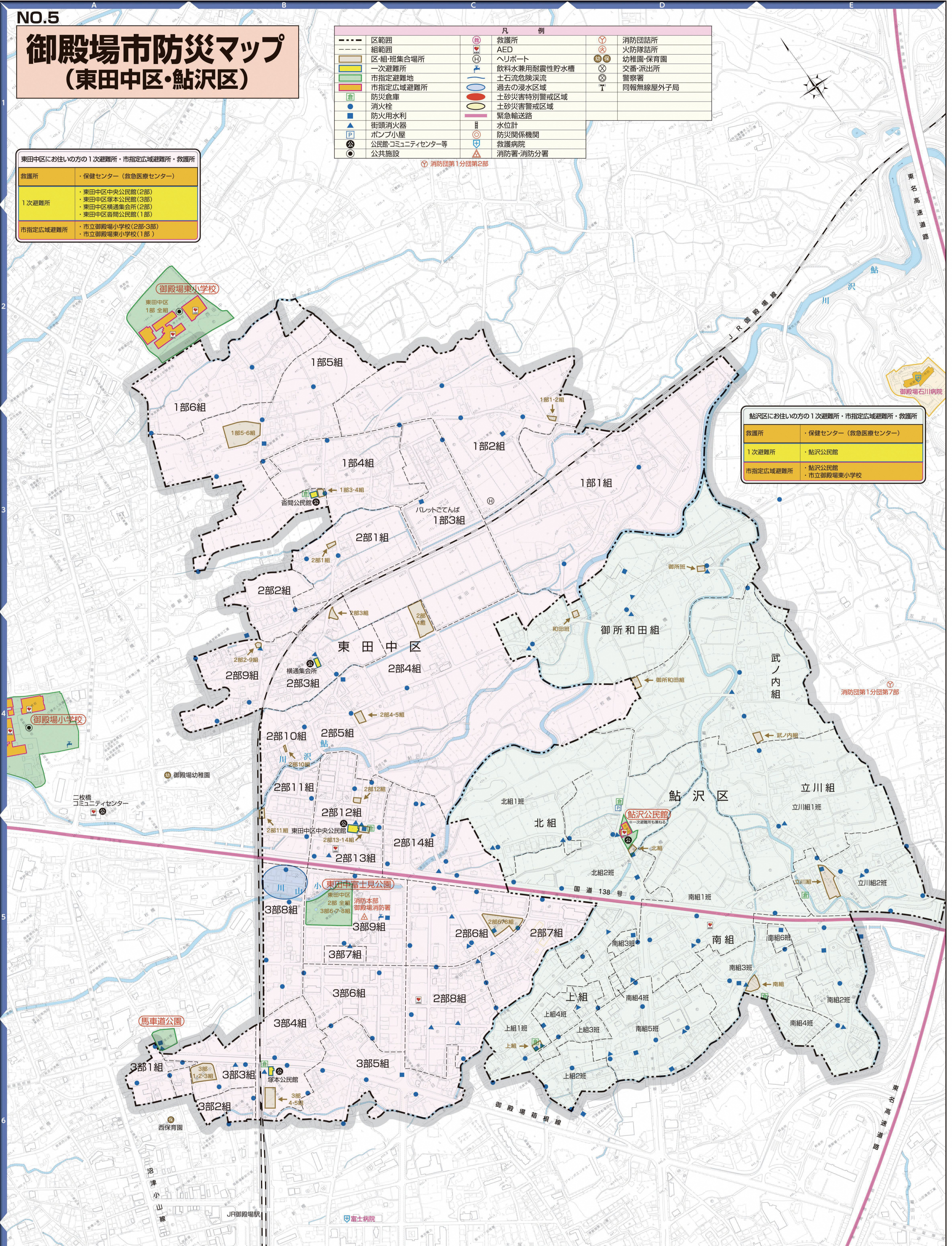

Legends	Legenda	Legenda	Legends	Legenda	Legenda
Range of ward	Limite do bairro	Limite del barrio	Danger stream of a flood of rocks and mud	Rio perigoso	Río peligroso
Range of Kumi	Dentro da zona do bairro	Dentro del barrio	Flood prone area	Área que houve inundação no passado	Zona con experiencia de inundación
Designated evacuation point for your neighborhood subgroup/ neighborhood group/ district	Centro comunitário de Equipe - Grupo - Bairro	Centro comunitario del barrio	Landslide disaster high potential zone	Área de alerta com grande risco de desmoronamento	Zona específica con precaución de derrumbe
1st evacuation point	Local de refugio provisório	Refugio provisório	Landslide disaster potential zone	Área de alerta ao desmoronamento	Zona con precaución de derrumbe
Public refuge site	Refugio de instalação pública	Refugio de instalación pública	Emergency transportation way	Estrada de emergência	Carretera de emergência
City designated evacuation area	Local de refugio determinada pela cidade	Refugio designado por la ciudad	Disaster prevention related institution	Prevenção de calamidade pública	Instituição pública para prevenção de desastre
Disaster prevention ware house	Depósito para prevenção de acidente	Depósito para prevenção de accidentes	First-aid hospital	Hospital de emergência	Hospital de emergência
Hydrant	Hidrante	Grifo para extinguir el fuego	Fire station - Fire substation	Corpo de bombeiros - Posto filial de bombeiros	Puesto de bomberos - Puesto filial de bomberos
Fire prevention water supply	Depósito de água para proteção	Depósito de agua para protección	Fire troop office	Parada de bombeiros	Parada de bomberos
Street fire extinguisher	Extintor de rua	Extintor en la calle	Volunteer fire troop office	Parada de bombeiros voluntários	Parada de bomberos voluntarios
Volunteer fire station	Casinha de armazenamento de bombas/água	Casilla de almacenamiento de bomba de agua	Kindergarten - Nursery school	Jardim de infância Creche	Jardim de infancia - Guardería
Public hall - Community center etc	Centro de atividade - Centro comunitario - Outros	Local comunitario - Centro de actividades y Otros	Police box - Police branch office	Posto policial e Posto filial de policia	Puesto Policial - Puesto filial policial
Public institution	Instalações públicas	Instalaciones públicas	Police station	Delegacia	Comisaría
First-aid station	Posto de emergência	Puesto de socorro	Simultaneously Broadcasting Wireless Loudspeaker	Alto Falante de Avisos	Alto Parlante Emisor de Avisos al Servicio de la Comunidad
Automatic External Defibrillator	Desfibrilador externo automático	Desfibrilador externo automático			
Heliport	Helipuerto	Heliguerto			
Water tank with earthquake-resistant design(good to drink)	Reservatório de água potável para casos de terremotos	Reserva de agua potable para emergencia			

1 : 3,500